

ŚREDNIE CENY PROSIĄT NA TARGOWISKACH (POLSKA)

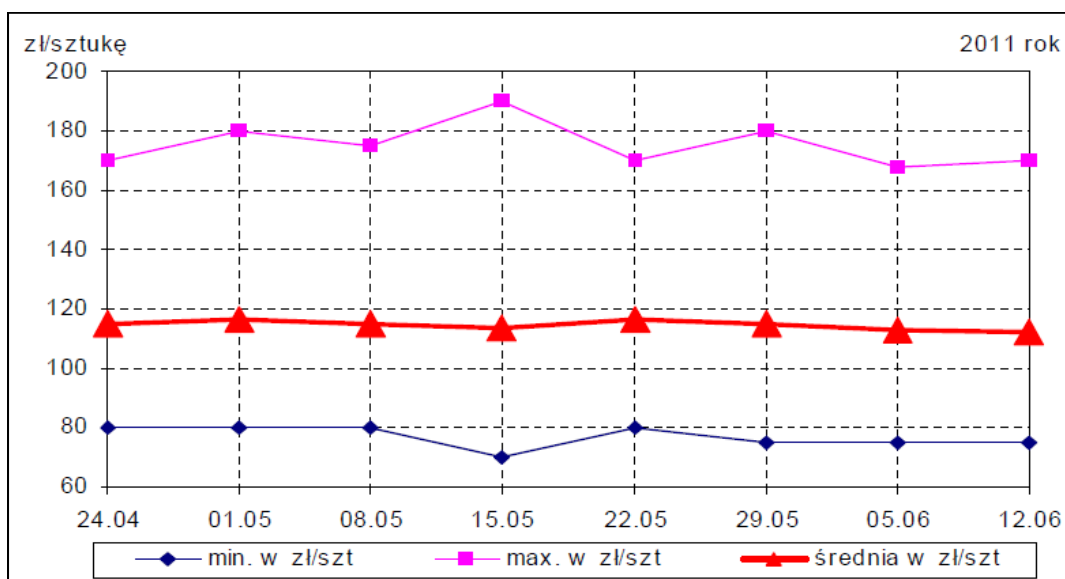

Źródło: Biuletyny MRiRW

ŚREDNIE CENY ZBÓŻ NA TARGOWISKACH (POLSKA)

W tym numerze:

- Produkcja roślinna 2
- Produkcja zwierzęca 2
- Owoce 3
- Warzywa 4
- Skup żywca 6
- Zmiany cen 7
- Ceny ziemi 8

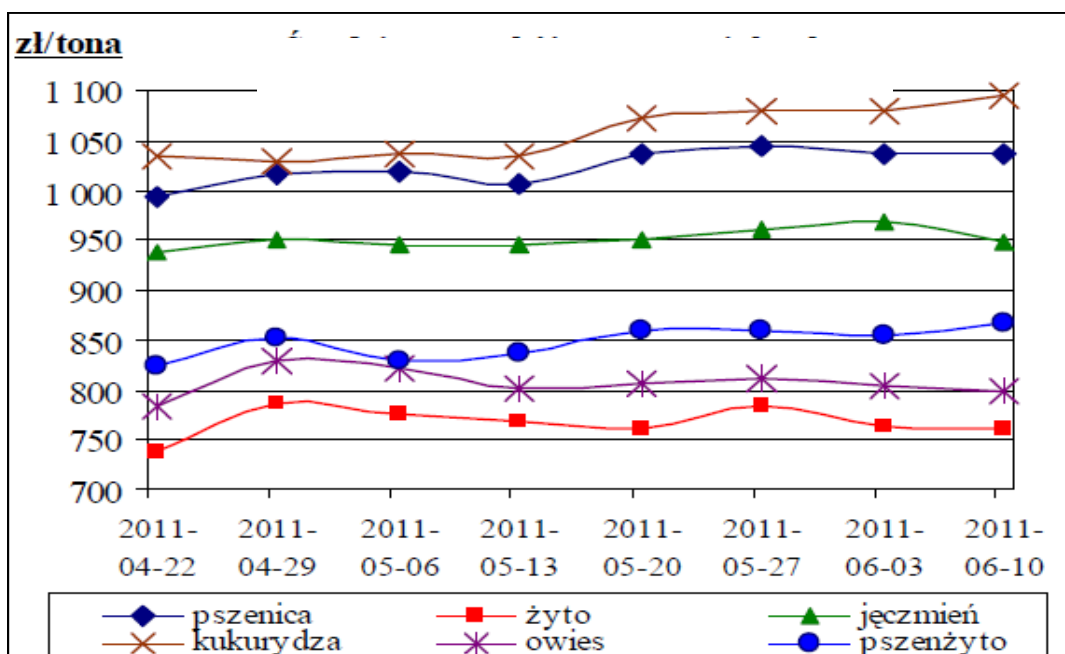

Źródło: Biuletyny MRiRW

Informator Ekonomiczno - Rynkowy

TARGOWISKA - PRODUKCJA ROŚLINNA

Miejscowość	Jęczmień	Kukurydza	Mieszanka zbożowa	Owies	Pszenica	Pszenżyto	Ziemniaki młode	Żyto
	dt	dt	dt	dt	dt	dt	kg	dt
Bochnia	120,00	120,00	120,00	120,00	120,00	120,00	1,60	
Brzesko		100,00		80,00	100,00	90,00		
Gorlice		140,00		70,00	130,00		2,00	
Krościenko	120,00	125,00		100,00	120,00		1,70	100,00
Krzyszowice	100,00	130,00		90,00	100,00		2,00	
Limanowa	100,00			90,00	120,00	105,00	1,30	
Łącko	110,00			90,00	120,00	110,00		100,00
Miechów	78,00				92,00		1,40	
Mszana Dolna	99,00			99,00	109,00	99,00	1,90	
Nowy Sącz	110,00	100,00	105,00	100,00	105,00	110,00	2,00	
Nowy Targ	100,00	120,00		80,00	110,00		1,70	100,00
Pl. Rybitwy							1,00	
Proszowice	92,00				100,00		1,40	
Rabka	100,00	120,00		80,00	110,00		2,40	100,00
Skała	85,00			70,00	87,00		1,80	80,00
Stary Sącz	105,00		95,00	97,00	110,00		1,80	
Sucha Beskidzka	120,00	120,00		100,00	120,00		2,80	
Szczucin	110,00	110,00		90,00	110,00		1,60	
Tarnów	100,00	100,00	90,00	90,00	100,00			
Oświęcim							1,50	
Oświęcim - Stawy	100,00		100,00	100,00	110,00		1,50	
Wadowice	100,00	115,00	80,00	100,00	100,00		1,40	
Wolbrom	85,00	100,00		70,00	90,00		1,40	
Zakliczyn	110,00	120,00	100,00	100,00	110,00		2,80	
Minimum	78,00	100,00	80,00	70,00	87,00	90,00	1,00	80,00
Maximum	120,00	140,00	120,00	120,00	130,00	120,00	2,80	100,00
Srednia	102,20	115,71	98,57	90,80	107,86	105,67	1,80	96,00

TARGOWISKA - PRODUKCJA ZWIERZĘCA

Miejscowość	Cielęta	Cielęta	Jajka	Jałówki	Krowy mleczne	Krowy wybrak.	Opasy	Prosięta	Tuczniki
	kg	szt	szt	szt	szt	kg	kg	para	kg
Bochnia			0,60					350,00	
Brzesko			0,40					280,00	
Gorlice			0,50						
Kraków S. Kleparz			0,50						
Krościenko			0,70					380,00	
Krzyszowice			0,45					300,00	
Limanowa			0,42						
Łącko	9,00		0,55	2200,00	2300,00	3,00		250,00	5,25
Miechów			0,60					220,00	4,20
Mszana Dolna			0,90					340,00	
Nowy Sącz	9,50		0,60	2200,00	2300,00	3,00	5,80	320,00	5,25
Nowy Targ			0,80		2400,00			370,00	
Pl. Rybitwy			0,34						
Proszowice			0,60					235,00	4,45

Czerwiec 2011

TARGOWISKA - PRODUKCJA ZWIERZĘCA C.D.

Miejscowość	Cielęta	Cielęta	Jajka	Jałówki	Krowy mleczne	Krowy wybrak.	Opasy	Prosięta	Tuczniaki
	kg	szt	szt	szt	szt	kg	kg	para	kg
Rabka			0,75						
Skała			0,40					290,00	
Stary Sącz	9,00		0,60	2700,00	2800,00	3,40	5,20	340,00	4,80
Sucha Beskidzka			0,50					300,00	
Szczucin			0,50					220,00	4,30
Tarnów			0,60						
Oświęcim			0,60						
Oświęcim - Stawy								300,00	
Wadowice		850,00	0,60					260,00	
Wolbrom			0,40						
Zakliczyn			0,60					230,00	
Minimum	9,00	850,00	0,34	2200,00	2300,00	3,00	5,20	220,00	4,20
Maximum	9,50	850,00	0,90	2700,00	2800,00	3,40	5,80	380,00	5,25
Średnia	9,17	850,00	0,56	2366,67	2450,00	3,13	5,50	293,24	4,71

TARGOWISKA - OWOCE

Miejscowość	Agrest	Czereśnie	Gruszki	Jabłka	Orzech laskowy	Orzech włoski nietuskany	Truskawki
	kg	kg	kg	kg	kg	kg	kg
Bochnia				2,00			4,00
Brzesko				2,40			9,00
Gorlice	2,00	5,00		3,00			5,00
Krościenko		7,00	4,00	2,50		11,00	6,50
Krzyszowice		5,00	5,00	3,50			6,00
Limanowa		6,00	4,00	3,00			6,00
Łącko				2,50			5,00
Mszana Dolna				2,50			6,00
Nowy Sącz	4,00			4,00			5,00
Nowy Targ		8,00		3,00			6,00
Pl. Rybitwy		5,00	4,00	3,60	7,00		5,00
Rabka				2,50			6,50
Skała		5,00	4,00	4,00	10,00		5,00
Stary Sącz				2,50			5,50
Sucha Beskidzka			5,50	3,20			5,50
Szczucin		7,00		4,00			3,50
Tarnów				2,50			
Wadowice		10,00	3,50	3,50			6,00
Wolbrom		8,00		3,00			5,00
Zakliczyn		6,00	5,00	3,80			5,00
Minimum	2,00	5,00	3,50	2,00	7,00	11,00	3,50
Maximum	4,00	10,00	5,50	4,00	10,00	11,00	9,00
Średnia	3,00	6,55	4,38	3,05	8,50	11,00	5,57
Targowiska miejskie							
Burek Tarnów		7,00		3,50			7,00
Kraków Stary Kleparz		12,00		5,50	12,00	12,00	7,00

Informator Ekonomiczno - Rynkowy

TARGOWISKA - WARZYWA

Miejscowość	Buraki ćwikłowe	Cebula	Marchew	Ogórki	Pietruszka	Pomidory
	kg	kg	kg	kg	kg	kg
Bochnia	1,00	1,30	1,30	3,00	3,00	4,50
Brzesko	1,50	1,50	1,50	2,00		4,00
Gorlice	4,00	2,00	1,50	2,00	2,50	4,50
Krościenko	1,50	2,00	2,00	2,50	3,50	3,50
Krzyszowice	2,00	2,40	2,00	2,00	4,00	3,00
Limanowa	1,70	2,20	2,20	1,20	4,80	2,70
Łącko	1,80	2,50	1,50	1,20	3,50	2,00
Miechów	1,80	1,10	1,00	2,00	1,80	2,00
Mszana Dolna	2,00	2,10	2,20	1,20	4,20	2,80
Nowy Sącz	2,50	2,30	2,00	2,50	4,00	2,50
Nowy Targ		2,00	2,00	2,00	4,50	3,20
Pl. Rybitwy	1,10	4,00	1,50	1,50	3,50	2,30
Proszowice		1,20			2,30	
Rabka	1,50	2,10	2,00	2,50	4,00	3,50
Skała	2,00	2,50	2,70	2,00	5,00	3,50
Stary Sącz	1,70	2,20	2,00	2,50	4,00	3,50
Sucha Beskidzka	2,00	1,50	1,60	2,70	5,00	4,00
Szczucin	1,20	2,50	2,00	2,50	2,80	3,50
Tarnów	1,50	2,00	2,00			
Oświęcim	3,00	2,50	2,50	2,50	5,50	4,00
Wadowice	1,20	2,50	2,00	3,00	7,00	4,00
Wolbrom	2,80	1,80	1,50	1,50	2,80	4,00
Zakliczyn	2,50	2,00	2,50	1,50	4,00	4,00
Minimum	1,00	1,10	1,00	1,20	1,80	2,00
Maximum	4,00	4,00	2,70	3,00	7,00	4,50
Średnia	1,92	2,10	1,89	2,09	3,89	3,38
Targowiska miejskie						
Burek Tarnów	2,50	2,00	2,50	2,50	6,00	3,50
Kraków Stary Kleparz	4,00	3,50	3,00	3,50	8,00	3,50

TARGOWISKA - WARZYWA

Miejscowość	Kalafior	Kapusta biała	Pieczarki	Rzodkiewka	Salata	Seler
	szt	szt	kg	pęczek	szt	kg
Bochnia	2,00	1,50	6,00	1,00	1,00	2,00
Brzesko			6,00			
Gorlice	3,00	2,50		1,00	1,00	
Krościenko	2,50	2,50	5,50			
Krzyszowice	2,50	2,00	6,00	1,00	1,20	5,00
Limanowa	1,90	1,20	5,30	0,90	1,00	4,50
Miechów	1,80	1,50				3,50
Mszana Dolna	2,20	1,20	5,00	0,80	0,70	5,00
Nowy Sącz		1,70				7,50
Nowy Targ	2,50	2,30		1,00	1,10	6,50
Pl. Rybitwy	1,50	1,00	5,00	0,50	0,43	6,50

Czerwiec 2011

TARGOWISKA - WARZYWA C.D.

Miejscowość	Kalafior	Kapusta biała	Pieczarki	Rzodkiewka	Salata	Seler
	szt	szt	kg	pęczek	szt	kg
Rabka	2,50	2,20		1,00	1,10	
Skała	1,50	1,80	6,00	1,00	1,00	8,00
Stary Sącz	2,50	2,00				
Sucha Beskidzka	2,80	2,00		1,00	0,90	4,00
Szczucin	2,50	2,50	6,50	1,00	1,00	4,50
Oświęcim	2,50	3,00	6,50	1,20	1,20	5,50
Wadowice	3,00	2,00	6,00	1,00	1,00	7,00
Wolbrom	2,00	1,50	6,00	1,00	1,00	3,00
Zakliczyn	2,50	2,00	7,00	1,50	1,00	6,00
Minimum	1,50	1,00	5,00	0,50	0,43	2,00
Maximum	3,00	3,00	7,00	1,50	1,20	8,00
Średnia	2,32	1,92	5,91	0,99	0,98	5,23
Targowiska miejskie						
Burek Tarnów	3,00	2,00	4,50	2,00	1,50	4,00
Kraków Stary Kleparz	2,50	2,00	7,00	1,50	1,20	8,00

TARGOWISKA - WARZYWA

Miejscowość	Bób	Czosnek	Fasola szparagowa	Kapusta biała	Pietruszka - natka	Szczypiorek
	kg	szt	kg	kg	pęczek	pęczek
Bochnia		0,50	4,00	2,00		
Krościenko	7,00					
Krzyszowice		2,00		2,00	1,80	
Limanowa		1,20	7,00	2,80	0,80	0,80
Miechów				2,20		
Mszana Dolna				2,50	0,90	0,70
Nowy Targ	6,00				1,00	
Pl. Rybitwy	6,60	1,10	6,00	2,50	0,40	0,40
Rabka					1,05	
Skała	8,00	1,20	7,50	3,00	0,90	0,90
Sucha Beskidzka		2,00				
Szczucin	5,00	1,00	12,00			1,00
Oświęcim	8,00	2,50	9,00	2,50	1,00	1,00
Wadowice		1,40	10,00			
Wolbrom	9,50	1,00	8,00		1,50	
Zakliczyn	14,00	1,20	13,00	2,50	0,80	
Minimum	5,00	0,50	4,00	2,00	0,40	0,40
Maximum	14,00	2,50	13,00	3,00	1,80	1,00
Średnia	8,01	1,37	8,50	2,44	1,02	0,80
Targowiska miejskie						
Burek Tarnów	10,00		8,00	3,00	2,00	1,50
Kraków Stary Kleparz	8,00	2,50	8,00	3,50	1,00	0,80

TARGOWISKA - WARZYWA

Miejscowość	Fasola "Piękny Jaś"	Kapusta czerwona	Kapusta włoska	Papryka czerwona	Pory	Kapusta czerwona
	kg	szt	szt	kg	szt	kg
Bochnia					1,00	
Krzeszowice	12,00				1,80	
Limanowa		4,70	4,80	7,00		
Mszana Dolna		4,50				
Pl. Rybitwy	11,00		0,80		0,90	2,90
Skała			2,80		1,70	3,00
Sucha Beskidzka			3,50	9,00		
Oświęcim					2,00	2,50
Wolbrom				8,00	1,50	
Minimum	11,00	4,50	0,80	7,00	0,90	2,50
Maximum	12,00	4,70	4,80	9,00	2,00	3,00
Średnia	11,50	4,60	2,98	8,00	1,48	2,80
Targowiska miejskie						
Burek Tarnów	5,00				1,50	
Kraków Stary Kleparz	14,00	4,50	5,00		2,50	4,00

CENY SKUPU ŻYWCA

Nazwa	Cena	Bydło opasowe - byczki	Bydło opasowe - jałówki	Cielęta	Krowy wybrakowane	Żywiec wieprzowy
		kg	kg	kg	kg	kg
GS Osiek	<i>min</i>	5,70				4,50
	<i>max</i>	5,70				4,50
LASKOPOL LIMANOWA	<i>min</i>	6,50	4,70	8,50	2,20	4,40
	<i>max</i>	6,70	5,50	9,00	3,90	4,40
Ubojnia Zwierząt Wolbrom	<i>min</i>	6,20	4,80	8,50		4,31
	<i>max</i>	6,20	4,80	8,50		4,31
Zakład Rzeźniczo- Masarski Furtak Rożnów	<i>min</i>	6,00	5,20	9,00	3,00	5,00
	<i>max</i>	6,50	5,50	9,00	3,50	5,00
ZPM Chabura Szczurowa	<i>min</i>	5,60				4,50
	<i>max</i>	5,70				4,70

Czerwiec 2011

ZMIANY CEN TARGOWISKOWYCH

Towar	j.m.	Średnie ceny w [zł]						Zmiana cen w %	
		Tydzień 22/2011 30-03.06	Tydzień 23/2011 06-10.06	Tydzień 24/2011 13-17.06	V 2011	VI 2011	VI 2010	m-c	r-k
Jęczmień	dt	102,47	102,41	100,00	101,75	101,00	59,33	-1%	70%
Kukurydza	dt	115,45	115,00	114,38	115,18	115,36	76,97	0%	50%
Mieszanka zboż.	dt	107,50	110,00	107,50	102,35	108,33	58,75	6%	84%
Owies	dt	91,00	88,77	94,70	90,93	92,03	56,80	1%	62%
Pszenica	dt	108,89	108,05	104,21	105,33	107,14	63,69	2%	68%
Pszenżyto	dt	90,00	109,67		102,25	109,67	61,56	7%	78%
Ziemniaki jadalne	dt	134,22	124,33	135,00	138,59	128,50	98,21	-7%	31%
Żyto	dt	95,00	100,00	100,00	100,00	97,14	51,40	-3%	89%
Cielęta	kg	9,00	9,00	9,00	9,17	9,00	8,28	-2%	9%
Cielęta	szt	bd	800,00	850,00	700,00	825,00	725,00	18%	14%
Jałówki	szt	2900,00	2200,00	2700,00	2666,67	2600,00	2150,00	-3%	21%
Krowy mleczna	szt	2700,00	2300,00	2800,00	2650,00	2625,00	2135,71	-1%	23%
Krowy wybrak.	kg	3,60	3,00	3,40	3,40	3,33	3,03	-2%	10%
Opasy	kg	5,20	bd	5,20	5,80	5,20	5,50	-10%	-5%
Prosięta	para	293,46	286,00	296,50	300,48	291,43	335,34	-3%	-13%
Tuczniaki	kg	4,60	4,56	4,48	4,66	4,55	4,01	-2%	13%
Jajka	szt	0,56	0,57	0,54	0,57	0,56	0,52	0%	7%
Banany	kg	4,00	3,00	3,00	4,67	3,33	5,07	-29%	-34%
Cytryny	kg	bd	6,00	3,00	5,00	4,50	6,28	-10%	-28%
Czereśnie	kg	8,50	6,22	7,67	10,25	6,94	8,64	-32%	-20%
Gruszki	kg	4,50	4,50	4,00	4,30	4,40	3,53	2%	25%
Jabłka	kg	3,15	3,19	3,33	3,12	3,28	1,58	5%	108%
Orzech laskowy	kg	12,00	12,00	12,00	10,14	12,00	11,00	18%	9%
Orzech włoski n/ł	kg	12,00	12,00	12,00	11,63	12,00	7,50	3%	60%
Truskawki	kg	7,03	5,38	5,73	9,56	5,85	4,98	-39%	17%
Buraki ćwikłowe	kg	2,18	2,13	2,28	1,87	2,22	1,82	18%	22%
Cebula	kg	1,99	2,09	2,31	2,01	2,17	2,59	8%	-16%
Czosnek	szt	1,75	1,43	1,50	1,65	1,46	1,55	-12%	-6%
Fasola szparagowa	kg	14,25	11,40	7,56	8,50	9,22	10,18	8%	-9%
Kalafior	szt	2,74	2,52	2,24	2,99	2,42	2,55	-19%	-5%
Kapusta biała	kg	2,35	2,50	2,50	2,66	2,43	1,88	-9%	29%
Kapusta biała	szt	2,21	1,92	1,81	2,27	1,97	2,61	-13%	-25%
Kapusta czerwona	kg	3,25	3,25	bd	3,35	3,00	2,33	-10%	29%
Kapusta włoska	szt	2,00	1,50	2,87	4,30	2,78	3,08	-35%	-10%
Marchew	kg	1,80	1,87	2,06	1,78	1,95	2,01	9%	-3%
Ogórki	kg	2,58	2,01	2,29	3,70	2,27	3,20	-39%	-29%
Papryka czerwona	kg	9,50	bd	8,00	9,10	8,00	8,45	-12%	-5%
Pieczarki	kg	5,74	5,77	5,79	5,86	5,74	5,74	-2%	0%
Pietruszka	kg	4,26	4,21	4,82	4,04	4,45	6,19	10%	-28%
Pietruszka - natka	szt	1,08	1,08	1,03	1,03	1,06	1,25	2%	-16%
Pomidory	kg	4,48	3,59	3,38	5,38	3,70	4,88	-31%	-24%
Pory	szt	1,60	1,51	1,63	1,78	1,57	1,91	-12%	-18%
Rzodkiewka	p-k	1,05	1,05	1,11	1,19	1,10	1,58	-8%	-31%
Salata	szt	1,14	1,01	1,03	1,44	1,06	1,88	-27%	-44%
Seler	kg	5,90	6,01	5,75	5,39	5,91	5,52	10%	7%
Szczypiorek	szt	0,97	0,99	0,92	0,93	0,97	1,20	4%	-20%

Informator Ekonomiczno - Rynkowy

Średnie ceny gruntów w obrocie prywatnym dla poszczególnych województw w I kwartale 2011 r., wg danych Głównego Urzędu Statystycznego

L.p.	Województwo	Centy gruntów w złotych za hektar			
		Grunty ogółem	Grunty dobre	Grunty średnie	Grunty słabe
1	dolnośląskie	18 599,2	23 727,3	19 271,4	15 016,7
2	kujawsko-pomorskie	28 144,9	33 564,5	29 918,4	22 461,9
3	lubelskie	14 159,5	18 977,3	14 414,0	10 521,7
4	lubuskie	11 892,2	12 891,7	12 610,9	10 374,1
5	łódzkie	18 439,3	20 616,1	20 541,4	14 822,5
6	małopolskie	18 151,1	20 898,0	17 722,6	13 221,4
7	mazowieckie	20 793,5	27 537,3	21 921,8	17 259,5
8	opolskie	20 846,0	29 594,3	20 335,1	16 086,2
9	podkarpackie	10 697,9	12 833,6	10 451,9	8 519,6
10	podlaskie	21 474,4	27 192,3	23 845,9	17 693,5
11	pomorskie	22 998,8	28 415,5	22 726,3	20 568,3
12	śląskie	21 426,4	27 737,5	21 286,7	16 109,1
13	świętokrzyskie	10 577,3	14 134,6	10 521,4	7 177,5
14	warmińsko-mazurskie	14 024,9	15 307,7	15 578,7	11 842,3
15	wielkopolskie	29 515,0	37 710,7	32 146,4	23 080,1
16	zachodniopomorskie	14 669,4	16 756,5	15 123,7	12 156,8
	Polska	19 429,4	23 283,6	20 272,4	16 005,2

grunty dobre= grunty klas I,II,IIIa ; grunty średnie= grunty klas IIIb, IV ; grunty słabe= grunty klas V,VI
łąki i pastwiska: klasy I i II = grunty dobre, klasy III i IV = grunty średnie, klasy V i VI =grunty słabe



Małopolski Ośrodek Doradztwa Rolniczego

Karniowice, 32-082 Bolechowice

tel. (012) 285-21-13,

285-21-14,

285-41-08

tel. kom. 609 700 003

fax (012) 285-11-07

email: sekretariat@modr.pl



Opracowanie:

Zespół Informacji Rynkowej

Skład komputerowy:

Piotr Brzegowy, Bartłomiej Witos

Druk:

Powiatowy Zespół Doradztwa Rolniczego
w Nawojowej

Uwagi:

Ceny artykułów rolnych i środków do produkcji
rolnej zebrane w okresie
1 - 30.06.2011 r. przez pracowników
Powiatowych Zespołów Doradztwa Rolniczego.

Dane ogólnopolskie wykorzystano na podstawie
biuletynów MRiRW.

Ceny wyrażono w zł za jednostkę.