

ŚREDNIE CENY PROSIĄT NA TARGOWISKACH (POLSKA)

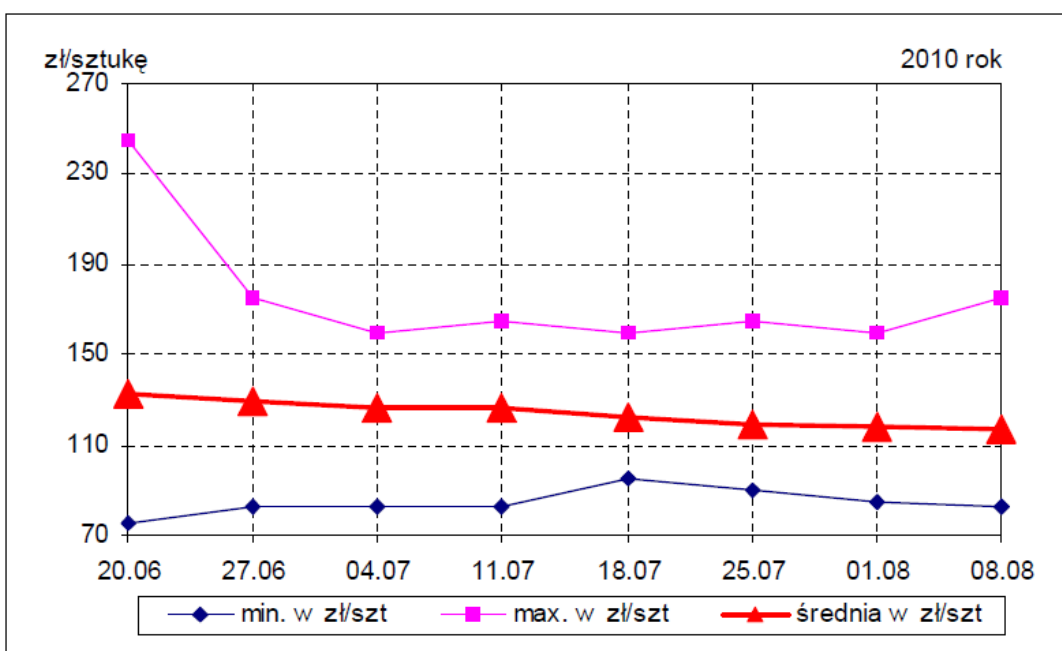

Źródło: Biuletyny MRiRW

W tym numerze:

- Produkcja roślinna 2
- Produkcja zwierzęca 2
- Owoce 3
- Warzywa 4
- Zmiany cen 6
- Ceny zbóż 7
- Skup żywca 8

ŚREDNIE CENY ZBÓŻ NA TARGOWISKACH (POLSKA)

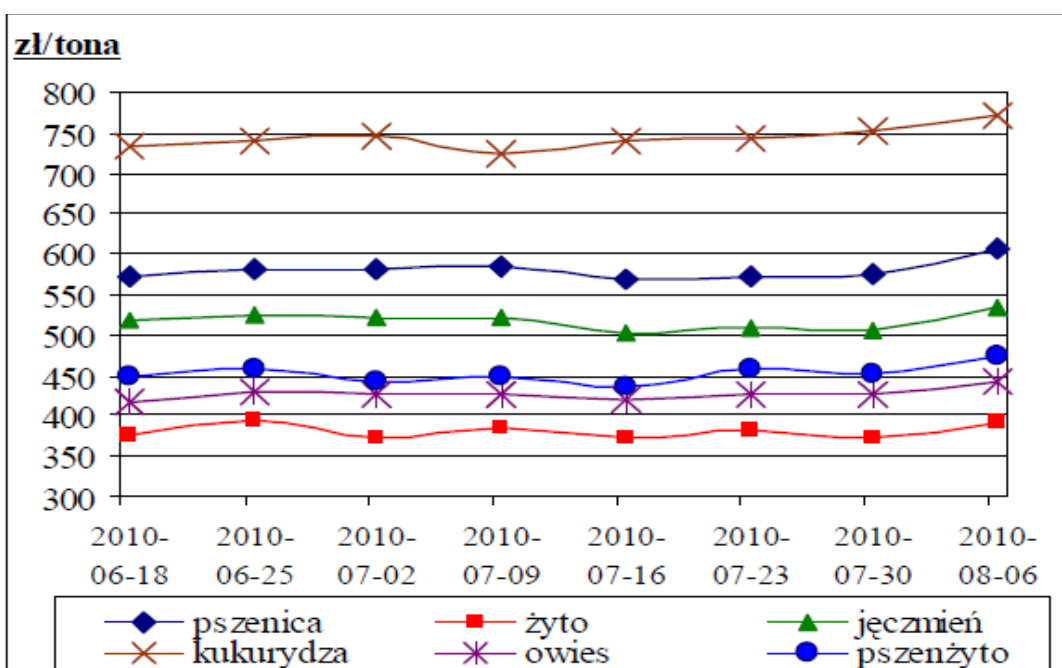

Źródło: Biuletyny MRiRW

TARGOWISKA - PRODUKCJA ROŚLINNA

Miejscowość	Jęczmień	Kukurydza	Mieszanka zbożowa	Owies	Pszenica	Pszen-żyto	Ziemniaki młode	Żyto
	dt	dt	dt	dt	dt	dt	dt	dt
Bochnia	60,00	80,00	70,00	65,00	70,00		200,00	
Burek Tarnów							200,00	
Gorlice	70,00	90,00		62,50	75,00		155,00	
Kraków S. Kleparz							120,00	
Krościenko	70,00	90,00		60,00	80,00		110,00	60,00
Krzyszowice	60,00	90,00		55,00	60,00		100,00	
Limanowa	70,00			70,00	80,00	70,00	130,00	59,00
Łącko	70,00			75,00	70,00	65,00	140,00	65,00
Miechów	49,00				65,00		83,00	
Mszana Dolna	70,00			59,00	70,00	60,00	140,00	59,00
Nowy Sącz					78,00		120,00	
Nowy Targ	70,00	80,00		60,00	80,00		145,00	
Oświęcim							110,00	
Pl. Rybitwy							120,00	
Proszowice	58,00				65,00		90,00	
Rabka	70,00	80,00		60,00	80,00		130,00	
Skąła	48,00			40,00	48,00		100,00	30,00
Stary Sącz	70,00		60,00	60,00	75,00		150,00	
Sucha Beskidzka	60,00	80,00		60,00	80,00		120,00	
Szczucin	62,00	75,00		53,00	65,00		150,00	
Tarnów	65,00				65,00		180,00	
Wadowice	80,00	80,00	80,00	80,00	85,00		140,00	45,00
Wolbrom	48,00	75,00			57,00	46,00	86,00	
Zakliczyn	65,00	80,00	60,00	60,00	70,00	60,00	120,00	50,00
Minimum	48,00	75,00	60,00	40,00	48,00	46,00	83,00	30,00
Maximum	80,00	90,00	80,00	80,00	85,00	70,00	200,00	65,00
Srednia	63,95	81,82	67,50	61,30	70,90	60,20	130,79	52,57

TARGOWISKA - PRODUKCJA ZWIERZĘCA

Miejscowość	Cielęta	Cielęta	Jajka	Jałówki	Krowy mleczna	Krowy wy-brakowane	Opasy	Prosięta	Tuczniki
	kg	szt	szt	szt	szt	kg	kg	para	kg
Bochnia			0,60					340,00	
Gorlice			0,55						
Kraków S. Kleparz			0,50						
Krościenko			0,60					300,00	
Krzyszowice			0,50					150,00	
Limanowa			0,45	1750,00	2100,00			350,00	
Łącko	8,00	800,00	0,60	2200,00	2200,00	3,00		230,00	4,50
Miechów			0,65					310,00	4,15
Mszana Dolna			0,90	1800,00	2000,00			330,00	
Nowy Sącz	7,40		0,55	2000,00	2100,00	2,90	5,25	180,00	4,00
Nowy Targ			0,80		2000,00			300,00	
Oświęcim			0,55					260,00	
Pl. Rybitwy			0,35						

Lipiec/Sierpień 2010

TARGOWISKA - PRODUKCJA ZWIERZĘCA C.D.

Miejscowość	Cielęta	Cielęta	Jajka	Jałówki	Krowy mleczna	Krowy wybrakowane	Opasy	Prosięta	Tuczniaki
	kg	szt	szt	szt	szt	kg	kg	para	kg
Proszowice			0,50					250,00	3,90
Rabka			0,60						
Skala			0,40					260,00	
Stary Sącz	7,50		0,60	2500,00	2500,00	3,10	5,00	220,00	4,50
Sucha Beskidzka		700,00	0,50					360,00	
Szczucin			0,40					240,00	3,80
Tarnów			0,50						
Wadowice		700,00	0,60					220,00	
Wolbrom			0,42					270,00	
Zakliczyn			0,70					200,00	
Minimum	7,40	700,00	0,35	1750,00	2000,00	2,90	5,00	150,00	3,80
Maximum	8,00	800,00	0,90	2500,00	2500,00	3,10	5,25	360,00	4,50
Średnia	7,63	733,33	0,56	2050,00	2150,00	3,00	5,13	265,00	4,14

TARGOWISKA - OWOCE

Miejscowość	Czereśnie	Jabłka	Maliny	Śliwy	Truskawki	Wiśnie
	kg	kg	kg	kg	kg	kg
Bochnia	5,00	2,00	4,00		6,00	
Gorlice	10,00	2,00	7,00		7,00	5,00
Krościenko	8,00	1,50	7,00	2,50	5,00	4,00
Krzyszowice		2,00		3,00	6,00	
Limanowa	6,00	1,70	10,00	3,00	7,50	2,80
Łącko		2,50		2,50	5,50	2,75
Miechów					4,50	
Mszana Dolna		1,40			5,00	
Nowy Sącz	9,00	1,40	9,00	5,00	9,00	3,70
Nowy Targ	8,00	1,50	8,00	3,00	5,00	4,50
Oświęcim	7,00	2,00	8,00		5,50	
Pl. Rybitwy	9,50	2,20	10,00	1,70	4,50	4,50
Rabka	8,00	1,50	8,00	3,00	5,00	4,50
Skala	8,00	3,00		3,00	4,00	
Stary Sącz	8,00	2,00	10,00			4,00
Sucha Beskidzka	7,00	2,50	6,00	3,00	6,00	6,50
Szczucin	8,00	2,20	10,00	2,50		
Tarnów		2,00		3,00		
Wadowice	11,00	2,00	12,00	3,50	5,00	4,00
Wolbrom	10,00	2,00		2,50	6,00	
Zakliczyn	8,00	2,00		2,50	7,00	6,00
Minimum	5,00	1,40	4,00	1,70	4,00	2,75
Maximum	11,00	3,00	12,00	5,00	9,00	6,50
Średnia	8,16	1,97	8,38	2,91	5,75	4,35
Targowiska miejskie						
Burek Tarnów	13,00	2,00	7,00	3,50	10,00	5,00
Kraków Stary Kleparz	12,00	2,60	12,00	4,50	14,00	7,00

Informator Ekonomiczno - Rynkowy

TARGOWISKA - WARZYWA

Miejscowość	Bób	Cebula	Kalafior	Kapusta biała	Marchew	Ogórki	Pomidory
	kg	kg	szt	szt	kg	kg	kg
Bochnia	3,00	2,00	2,00	2,00	2,00	2,00	5,00
Gorlice	6,00	2,25	2,00	2,00	2,00	2,25	6,25
Krościenko	7,00	2,00	2,50	2,20	1,80	1,80	4,00
Krzyszowice	3,00	2,00	2,50	3,00	2,00	2,00	3,50
Limanowa	3,00	1,90	2,50	3,00	1,40	2,00	4,00
Łącko		1,75	3,50	4,00	1,50	1,75	4,00
Miechów	3,50	1,60	4,00	3,25	1,20	0,55	4,15
Mszana Dolna	3,00	1,90	2,50	3,80	1,50	2,20	4,00
Nowy Sącz	4,40	2,40	2,00	2,50	1,80	2,20	6,00
Nowy Targ	4,00	1,90	2,70	2,30	1,80	1,40	4,00
Oświęcim	4,00	1,10	2,20		1,80	2,00	3,30
Pl. Rybitwy	3,80	1,20	2,70	2,40	1,00	1,30	3,00
Proszowice	3,50						
Rabka	4,00	1,80	2,50	3,50	1,80	1,40	4,00
Skała	2,80	2,00	2,50	2,30	1,50	1,50	3,60
Stary Sącz	5,00	2,80	3,50	4,25	2,50	2,50	3,50
Sucha Beskidzka	4,00	2,20	2,80	2,80	2,00	1,40	4,00
Szczucin	2,20	1,70	2,80	3,00	1,80	1,20	3,50
Tarnów		1,50		4,00	1,50	1,50	3,00
Wadowice	4,00	1,50	3,00	2,99	1,50	1,30	3,00
Wolbrom	4,00	1,50	3,00	2,00	1,40	1,40	3,50
Zakliczyn	4,00	2,00	2,00	3,00	2,00	1,20	4,00
Minimum	2,20	1,10	2,00	2,00	1,00	0,55	3,00
Maximum	7,00	2,80	4,00	4,25	2,50	2,50	6,25
Średnia	3,91	1,86	2,66	2,91	1,70	1,66	3,97
Targowiska miejskie							
Burek Tarnów	6,00	2,00	3,50	3,50	2,50	3,00	3,50
Kraków Stary Kleparz	5,00	3,50	3,50	4,50	2,50	2,20	6,00

TARGOWISKA - WARZYWA

Miejscowość	Buraki ćwikłowe	Czosnek	Fasola szparag.	Papryka czerwona	Pieczarki	Pietruszka	Pietruszka - natka
	kg	szt	kg	kg	kg	kg	pęczek
Bochnia	1,30	1,00					
Gorlice	2,00		7,00	9,00	6,25	3,75	1,35
Krościenko	1,80		5,50		6,50		
Krzyszowice	1,50	1,50	6,00	7,00	6,00	7,00	
Limanowa	1,30	1,80	5,50	6,50	6,00		1,10
Łącko	1,75				7,00	6,50	
Miechów		0,90	3,75				
Mszana Dolna	1,20		8,50		5,20	10,00	1,00
Nowy Sącz	1,60	1,20	6,50	14,00	6,50	9,00	1,20
Nowy Targ	1,50	1,50	6,00	5,00		7,00	1,10
Oświęcim			8,00	5,50	6,50		1,00
Pl. Rybitwy	0,60	0,90	4,70	4,30	6,60	3,00	0,50

Lipiec/Sierpień 2010

TARGOWISKA - WARZYWA C.D.

Miejscowość	Buraki ćwikłowe	Czosnek	Fasola szparag.	Papryka czerwona	Pieczarki	Pietruszka	Pietruszka - natka
	kg	szt	kg	kg	kg	kg	pęczek
Proszowice		1,00					
Rabka	1,50	1,50	6,00	5,50		7,00	1,00
Skała	1,50	0,90	5,00	8,00	6,00	6,00	1,00
Stary Sącz	2,00	2,00	7,00		7,50	7,50	
Sucha Beskidzka	1,80	1,50		7,00		7,00	
Szczucin	1,80	1,00	5,50	5,50	6,50	6,00	
Tarnów	1,40						
Wadowice	1,50	1,50	6,00	5,50	7,00	15,00	2,00
Wolbrom		0,70	4,50	5,00			
Zakliczyn	1,50	1,50	3,00	12,00	7,00	10,00	
Minimum	0,60	0,70	3,00	4,30	5,20	3,00	0,50
Maximum	2,00	2,00	8,50	14,00	7,50	15,00	2,00
Średnia	1,53	1,28	5,79	7,13	6,47	7,48	1,13
Targowiska miejskie							
Burek Tarnów	2,50	1,00	6,00	11,00	5,50	6,00	2,00
Kraków Stary Kleparz	1,80	1,20	6,00	6,50	8,50	7,00	1,00

TARGOWISKA - WARZYWA

Miejscowość	Fasola "Piękny Jaś"	Kapusta włoska	Papryka żółta	Pory	Rzod- kiewka	Salata	Seler	Szczypio- rek
	kg	szt	kg	szt	pęczek	szt	kg	pęczek
Bochnia		2,00			1,00		2,00	
Gorlice	8,00		4,50		1,60	2,25	3,50	1,50
Krzyszowice			5,00	1,50			6,00	
Limanowa		3,20		1,10	1,00	1,20		1,00
Mszana Dolna					1,20	1,20		1,10
Nowy Sącz			6,00	1,50				1,20
Nowy Targ			5,00					
Oświęcim	7,00				1,20	2,20		0,90
Pl. Rybitwy		2,60	4,00	0,80	1,00	0,60	3,80	0,55
Rabka			5,00					
Skała		3,00			1,50	1,40	4,00	1,00
Sucha Beskidzka					1,20	2,00	6,00	
Szczucin	9,00							
Wadowice			4,00	2,50	1,50	2,00	7,00	
Wolbrom			3,00			1,30		
Zakliczyn			5,00		1,50	2,50		
Minimum	7,00	2,00	3,00	0,80	1,00	0,60	2,00	0,55
Maximum	9,00	3,20	6,00	2,50	1,60	2,50	7,00	1,50
Średnia	8,00	2,70	4,61	1,48	1,27	1,67	4,61	1,04
Targowiska miejskie								
Burek Tarnów	6,00				2,50	2,50		2,00
Kraków Stary Kleparz	8,00	4,00	6,00	2,00	1,20	2,00	6,00	1,00

ZMIANY CEN TARGOWISKOWYCH

Towar	j.m.	Średnie ceny w [zł]							
		Tydzień 27/2010 05-09.07	Tydzień 28/2010 12-16.07	Tydzień 29/2010 19-23.07	Tydzień 30/2010 26-30.07	Tydzień 31/2010 02-06.08	VII 2010	VIII 2010	VIII 2009
Jęczmień	dt	60,67	62,14	61,35	60,85	60,43	61,62	61,79	54,25
Kukurydza	dt	78,57	80,83	79,29	78,75	81,67	79,17	81,00	67,92
Mieszanka zboż.	dt	b.d.	60,00	60,00	60,00	70,00	60,83	75,00	45,21
Owies	dt	58,64	57,22	58,08	59,00	57,95	58,41	60,63	55,25
Pszenica	dt	65,73	67,67	66,89	67,25	66,62	67,34	69,24	57,19
Pszenżyto	dt	64,00	58,67	72,50	70,00	64,67	64,78	66,00	45,18
Ziemniaki jadalne	dt	95,00	78,80	105,33	83,56	99,27	89,70	92,00	55,56
Żyto	dt	53,00	55,00	57,80	b.d.	51,33	55,80	51,33	41,63
Cielęta za kg	kg	8,20	8,00	8,50	7,50	8,00	7,92	8,00	7,73
Cielęta za szt	szt	750,00	700,00	700,00	700,00	750,00	708,33	733,33	816,67
Jałówki	szt	1900,00	2300,00	2000,00	2500,00	1975,00	2085,71	1975,00	2116,67
Krowy mleczna	szt	2066,67	2300,00	2076,67	2350,00	2066,67	2166,36	2050,00	2261,11
Krowy wybrak.	kg	3,00	3,20	3,00	3,10	3,00	3,04	3,00	3,17
Młode bydło opas.	kg	b.d.	5,20	5,50	b.d.	5,00	5,35	5,00	5,39
Prosięta	para	293,08	273,18	290,00	259,55	269,62	280,94	274,05	434,92
Tuczniaki	kg	3,87	4,25	4,00	3,95	4,13	4,00	4,09	5,20
Jajka	szt	0,54	0,52	0,54	0,52	0,55	0,53	0,55	0,51
Banany	kg	b.d.	b.d.	3,00	4,67	4,27	4,30	4,40	4,50
Brzoskwinie	kg	b.d.	4,00	4,48	4,88	3,73	4,60	3,58	2,62
Gruszki	kg	5,00	b.d.	3,00	3,00	3,25	3,67	3,38	2,73
Jabłka	kg	1,77	1,77	1,89	2,06	2,09	1,87	2,04	1,91
Maliny	kg	6,00	8,70	8,33	10,00	7,33	8,63	8,00	7,00
Porzeczka czarna	kg	4,00	3,82	4,02	5,00	4,50	4,04	4,50	3,25
Porzeczka czerw.	kg	3,08	3,63	4,20	4,33	4,17	3,76	4,25	2,67
Śliwy	kg	b.d.	5,82	3,65	3,27	2,90	3,89	2,91	2,19
Wiśnie	kg	4,63	4,24	4,88	4,13	4,54	4,49	4,84	2,34
Bób	kg	5,69	4,48	3,80	3,33	3,60	4,47	3,89	5,38
Buraki ćwikłowe	kg	2,09	2,02	1,68	1,76	1,54	1,89	1,57	1,30
Cebula	kg	2,57	2,43	2,07	1,94	1,93	2,31	1,92	1,76
Czosnek	szt	1,14	1,22	1,03	1,23	1,18	1,16	1,16	0,80
Kalańfior	szt	3,01	3,06	2,67	2,86	2,81	2,87	2,83	2,50
Kapusta biała	szt	2,80	3,13	3,22	3,09	3,11	3,01	3,03	1,63
Kapusta włoska	szt	3,40	3,40	3,00	3,00	3,20	3,30	3,24	2,11
Marchew	kg	2,33	2,23	1,98	1,84	1,74	2,11	1,73	1,63
Ogórki	kg	2,39	2,24	2,06	1,88	1,82	2,17	1,72	2,33
Papryka czerwona	kg	b.d.	10,33	6,57	6,20	6,28	7,88	5,96	3,96
Papryka żółta	kg	6,00	5,90	5,75	5,00	5,14	5,78	4,92	3,33
Pieczarki	kg	5,88	5,92	5,78	6,21	6,53	5,97	6,59	5,73
Pietruszka	kg	9,11	7,95	7,79	8,15	6,43	8,11	6,28	4,41
Pietruszka - natka	szt	1,13	1,05	1,13	0,90	0,99	1,06	1,14	0,92
Pomidory	kg	5,56	5,59	4,49	3,89	4,05	4,88	3,98	2,82
Pory	szt	1,70	1,40	1,37	1,70	1,32	1,59	1,44	1,24
Rzodkiewka	P-k	1,48	1,34	1,38	1,24	1,23	1,38	1,33	1,16
Salata	szt	1,74	1,88	1,48	1,43	1,44	1,67	1,55	1,22
Seler	kg	8,88	7,00	7,60	7,00	4,78	7,06	5,15	3,42
Szczypiorek	szt	1,12	1,10	1,10	1,03	1,01	1,10	1,08	0,97

Lipiec/Sierpień 2010

CENY ZBÓŻ

Średnie ceny (bez VAT) płacone dostawcom przez przedsiębiorstwa dokonujące zakupu zbóż

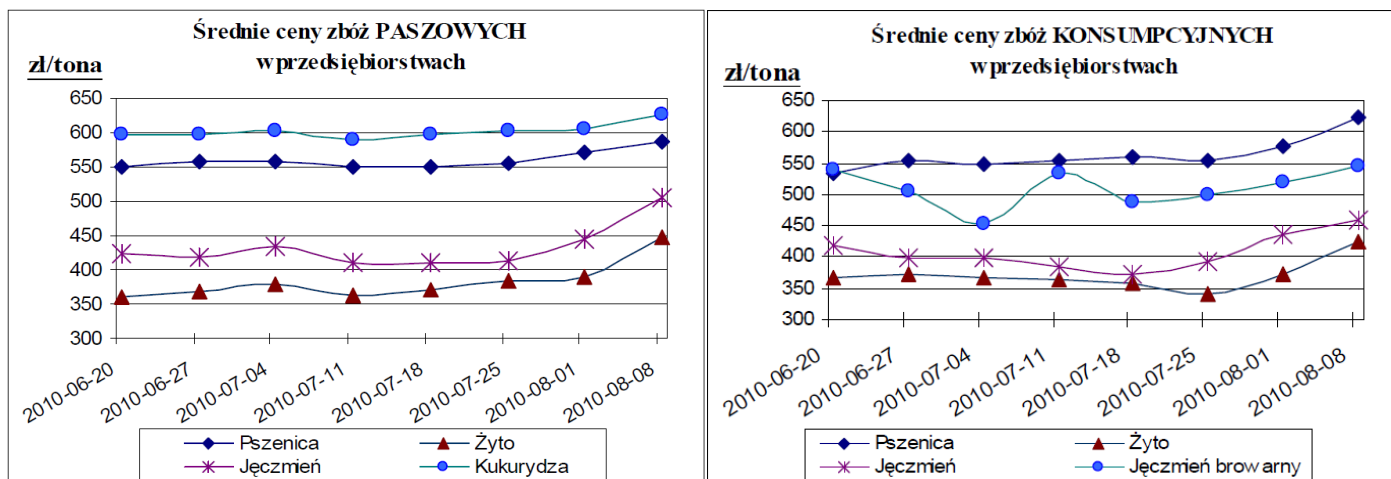

Źródło: Biuletyny MRiRW

TOWAR	Rodzaj Ziarna	Cena [zł/tona]					
		04-07-2010	11-07-2010	18-07-2010	25-07-2010	01-08-2010	08-08-2010
Pszenica	konsumpcyjne	549	555	560	555	577	624
	paszowe	558	551	550	555	570	587
Żyto	konsumpcyjne	365	365	359	342	373	424
	paszowe	378	363	370	383	391	449
Jęczmień	konsumpcyjne	397	385	372	391	436	458
	paszowe	435	411	410	413	444	506
	browarniane	453	535	487	500	520	546
Kukurydza	paszowe	603	589	598	602	606	625
Owies	konsumpcyjne	249	276	247	252	n/d	297
	paszowe	314	282	300	309	342	363
Pszenżyto	paszowe	457	438	449	440	457	489

Źródło: Biuletyny MRiRW

TOWAR	Rodzaj TOWARU	2010-08-08	2009-08-09	2008-08-10	Zmiana ceny [%] w 2010r. w stos. do lat:	
					2009r.	2008r.
Pszenica	konsumpcyjna	624	475	609	31,5	2,5
	paszowa	587	429	577	36,7	1,6
Żyto	konsumpcyjne	424	283	507	50,1	-16,3
	paszowe	449	313	463	43,2	-3,2
Kukurydza	paszowa	625	613	760	2,0	-17,8

Źródło: Biuletyny MRiRW

CENY SKUPU ŻYWCA

Nazwa	Cena	Bydło opasowe - byczki	Bydło opasowe - jałówki	Cielęta	Krowy wybrakowane	Żywiec wieprzowy
		kg	kg	kg	kg	kg
"PARKUR" Mochnaczka Wyżna	<i>min</i>	3,90	3,25	6,00	2,00	
	<i>max</i>	4,85	4,10	7,00	3,70	
GS Osiek	<i>min</i>	5,20				4,00
	<i>max</i>	5,30				4,00
LASKOPOL LIMANOWA	<i>min</i>	5,10	4,00	8,50	2,20	3,35
	<i>max</i>	5,40	4,20	9,00	3,45	3,55
Ubojnia Zwierząt Wolbrom	<i>min</i>	4,80	4,10	8,00		4,10
	<i>max</i>	4,80	4,10	8,00		4,10
Zakład Rzeźniczo- Masarski Furtak Rożnów	<i>min</i>	4,85	4,10	8,25	2,85	3,95
	<i>max</i>	5,45	4,50	8,50	3,65	4,25



Małopolski Ośrodek Doradztwa Rolniczego

Karniowice, 32-082 Bolechowice

tel. (012) 285-21-13,

285-21-14,

285-41-08

tel. kom. 609 700 003

fax (012) 285-11-07

email: sekretariat@modr.pl

**Opracowanie:**

Zespół Informacji Rynkowej

Skład komputerowy:

Piotr Brzegowy, Bartłomiej Witos

Druk:

Powiatowy Zespół Doradztwa Rolniczego
w Nawojowej

Uwagi:

Ceny artykułów rolnych i środków do produkcji
rolnej zebrane w okresie
1.07-31.08.2010 r. przez pracowników
Powiatowych Zespołów Doradztwa Rolniczego.

Dane ogólnopolskie wykorzystano na podstawie
biuletynów MRiRW.

Ceny wyrażono w zł za jednostkę.