

MIESIĘCZNE CENY TUCZNIKÓW ZA WAGĘ ŻYWĄ

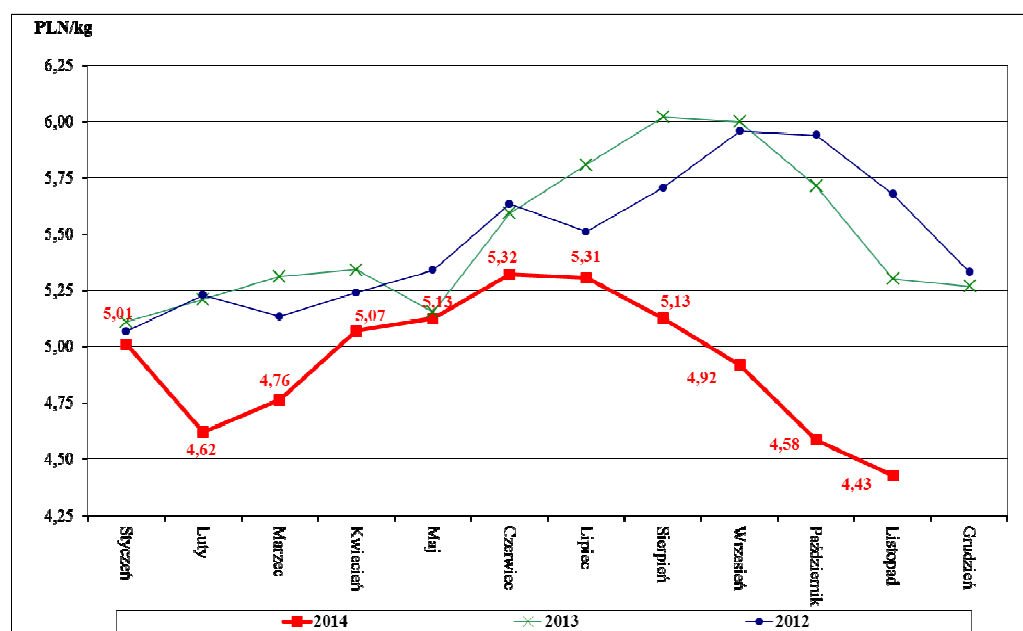

Źródło: Biuletyny MRiRW

ŚREDNIE CENY ZBÓŻ NA TARGOWISKACH (POLSKA)

W tym numerze:

- Produkcja roślinna 2
- Warzywa 2,3
- Warzywa 4
- Warzywa 5
- Owoce 5
- Ceny krajowe 6
- Zmiany cen 7
- Skup żywca 8

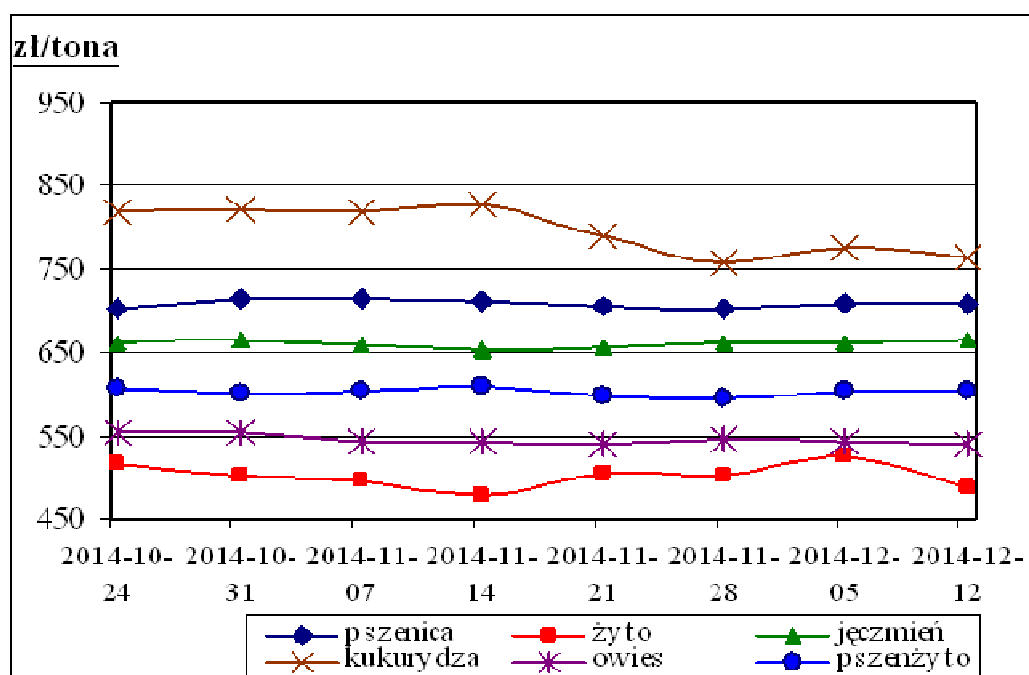

Źródło: Biuletyny MRiRW

TARGOWISKA - PRODUKCJA ROŚLINNA

Miejscowość	Jęczmień	Kukurydza	Mieszanka zbożowa	Owies	Pszenica	Pszenżyto	Ziemniaki jadalne	Żyto
	dt	dt	dt	dt	dt	dt	dt	dt
Bochnia	70,00	80,00	65,00	78,00	60,00		70,00	
Gorlice	80,00	80,00		60,00	80,00	70,00	70,00	70,00
Kraków Stary Kleparz							100,00	
Kroszowice	80,00	80,00	70,00	70,00	85,00		50,00	
Kroszowice	70,00	80,00		60,00	70,00		40,00	
Limanowa	90,00			80,00	90,00		55,00	
Łącko	80,00			75,00	82,00	80,00	45,00	80,00
Miechów	55,00			40,00	55,00		10,00	
Nowy Sącz		85,00			75,00	65,00	35,00	
Nowy Targ	80,00	90,00	80,00	70,00	80,00		60,00	80,00
Proszowice	42,00				50,00		14,00	
Rabka	80,00	80,00		70,00	80,00		60,00	80,00
Rybitwy Plac hurtowy							20,00	
Skąpa	50,00			50,00	50,00		20,00	
Stary Sącz	80,00	90,00	75,00	75,00	75,00		50,00	
Sucha Beskidzka	70,00	80,00		70,00	70,00		30,00	70,00
Szczucin	62,00	60,00	55,00	55,00	65,00	60,00	30,00	45,00
Tarnów	80,00		70,00		80,00		80,00	70,00
Tarnów Burek							150,00	
Wadowice	70,00	80,00	70,00	70,00	70,00	70,00	60,00	70,00
Wolbrom	55,00	60,00		50,00	55,00		20,00	
Minimum	42,00	60,00	55,00	40,00	50,00	60,00	10,00	45,00
Maximum	90,00	90,00	80,00	80,00	90,00	80,00	150,00	80,00
Średnia	70,24	78,75	69,29	64,87	70,67	69,00	50,90	70,63

TARGOWISKA - WARZYWA

Miejscowość	Kalafior	Kapusta włoska	Ogórki	Papryka czerwona	Papryka żółta	Szczypiorek
	szt	kg	kg	kg	kg	peczek
Gorlice						1,50
Kraków Stary Kleparz			9,00			
Kroszowice	4,00					
Limanowa	4,50		8,00			
Oświęcim Targ Miejski		2,20	4,00	7,00	7,50	1,10
Rybitwy Plac hurtowy			5,00			
Szczucin	3,50					
Tarnów Burek				6,00	5,50	1,50
Wolbrom	3,50	0,60		8,00		
Minimum	3,50	0,60	4,00	6,00	5,50	1,10
Maximum	4,50	2,20	9,00	8,00	7,50	1,50
Średnia	3,88	1,40	6,50	7,00	6,50	1,37

Grudzień 2014

TARGOWISKA - WARZYWA

Miejscowość	Kapusta czerwona	Kapusta czerwona	Kapusta włoska	Pietruszka - natka	Rzodkiewka	Salata
	kg	szt	szt	pęczek	pęczek	szt
Bochnia	0,60			1,20		
Gorlice					2,00	
Krzeszowice		3,50	3,00			
Miechów	0,35					
Nowy Targ		2,50	2,50			
Rabka		2,50	2,50			
Rybitwy Plac hurtowy	0,60		2,30	0,70	1,30	1,87
Skała		2,50	3,00	1,50	2,00	
Stary Sącz				1,50		2,00
Szczucin		2,50	2,50		2,00	
Wadowice						1,50
Wolbrom		1,80	1,80			
Minimum	0,35	1,80	1,80	0,70	1,30	1,50
Maximum	0,60	3,50	3,00	1,50	2,00	2,00
Średnia	0,52	2,55	2,51	1,23	1,83	1,79

Targowiska miejskie

Kraków Stary Kleparz	2,00		4,00	1,50		3,00
Oświęcim Targ Miejski	1,10			1,30	1,40	3,00
Tarnów Burek				1,50	2,50	2,00

TARGOWISKA - WARZYWA

Miejscowość	Buraki ćwikłowe	Cebula	Czosnek	Marchew	Pietruszka	Seler
	kg	kg	szt	szt	kg	kg
Bochnia	0,80	0,90	0,80	0,90	3,00	2,50
Gorlice	1,00	1,00	0,50	1,00	3,00	3,00
Kroscienko	0,70	0,90	0,60	0,90	3,00	
Krzeszowice	1,00	1,60	0,70	1,20	3,00	2,50
Limanowa	1,00	1,10	0,80	1,00	3,00	3,00
Łącko	0,80	0,90		0,90	2,50	
Miechów	0,35	0,30		0,40	1,00	0,75
Nowy Sącz	1,10	1,00		0,90	2,20	
Nowy Targ	0,80	1,00	0,70	0,80	2,50	1,50
Proszowice	0,32	0,25	0,35	0,28	0,85	
Rabka	0,80	0,90	0,80	0,90	2,00	2,00
Rybitwy Plac hurtowy	0,50	0,55	0,55	0,50	1,50	1,20
Skała	1,20	1,50	0,70	1,20	2,80	2,80

Informator Ekonomiczno - Rynkowy

TARGOWISKA - WARZYWA CD

Miejscowość	Buraki ćwiklowe	Cebula	Czosnek	Marchew	Pietruszka	Seler
	kg	kg	szt	szt	kg	kg
Stary Sącz	0,90	0,90	0,80	0,80	2,50	2,20
Sucha Beskidzka	0,80	0,80	1,00	0,80	3,50	3,50
Szczucin	0,60	0,90	0,80	0,60	2,00	2,50
Tarnów	1,00	1,00		1,00	2,50	2,50
Wadowice	0,90	1,20		1,20	2,50	2,50
Wolbrom	0,40	0,50	0,40	0,50	1,20	1,00
Minimum	0,32	0,25	0,35	0,28	0,85	0,75
Maximum	1,20	1,60	1,00	1,20	3,50	3,50
Średnia	0,79	0,91	0,68	0,83	2,34	2,23

Targowiska miejskie

Kraków Stary Kleparz	2,00	2,00	1,00	2,00	4,00	4,00
Oświęcim Targ Miejski	0,90	1,60		1,40	3,50	3,00
Tarnów Burek	2,00	2,00	1,00	2,00	5,00	4,00

TARGOWISKA - WARZYWA

Miejscowość	Fasola "Piękny Jaś"	Kapusta biała	Kapusta biała	Pieczarki	Pomidory	Pory
	kg	kg	szt	kg	kg	szt
Bochnia		0,60	1,50	6,00	5,00	1,00
Gorlice		0,80	2,00	8,00	6,50	1,50
Kroszowice	12,00	0,60			3,50	
Krzyszowice			2,40	7,50	5,00	1,20
Limanowa		0,70		6,50	6,00	1,20
Łącko				6,00	5,00	
Miechów		0,20				
Nowy Sącz	9,00		1,80	6,50	5,00	
Nowy Targ	11,00	0,60	2,00			1,30
Rabka	11,00	0,60				1,20
Rybitwy Plac hurtowy	12,00	0,36		6,00	5,00	0,90
Skała			2,50	6,00	6,80	1,50
Stary Sącz			1,80		5,00	
Szczucin	11,00	0,40	2,00	7,00		1,50
Tarnów		0,50	2,00			
Wadowice	16,00		1,80	7,00	6,00	
Wolbrom			1,50	7,00	6,00	0,70
Minimum	9,00	0,20	1,50	6,00	3,50	0,70
Maximum	16,00	0,80	2,50	8,00	6,80	1,50
Średnia	11,71	0,54	1,94	6,68	5,40	1,20

Targowiska miejskie

Kraków Stary Kleparz	16,00	1,20		7,50	8,50	2,00
Oświęcim Targ Miejski		1,10		7,00	5,50	
Tarnów Burek	10,00		3,00	7,00	8,00	1,50

Grudzień 2014

TARGOWISKA - PRODUKCJA ZWIERZĘCA

Miejscowość	Cielęta	Cielęta	Jajka	Krowy wybrakowane	Opasy	Prosięta	Tuczniki
	kg	szt	szt	kg	kg	para	kg
Bochnia			1,00				
Gorlice			1,20				
Kraków Stary Kleparz			0,50				
Kroscienko			1,00			380,00	
Krzyszowice			0,55				
Limanowa			0,55				
Łącko				4,30		350,00	
Miechów			0,70			360,00	4,30
Nowy Targ		1000,00	1,00			390,00	
Oświęcim Targ Miejski			0,80				
Proszowice			0,60			280,00	4,00
Rybitwy Plac hurtowy			0,36				
Skąła			0,50				
Stary Sącz	10,50		0,95	3,75	6,30	350,00	6,00
Sucha Beskidzka			0,60			400,00	
Szczucin			0,70		7,50	330,00	4,20
Tarnów			0,70				
Wadowice		900,00	0,50			360,00	
Wolbrom			0,45				
Minimum	10,50	900,00	0,36	3,75	6,30	280,00	4,00
Maximum	10,50	1000,00	1,20	4,30	7,50	400,00	6,00
Średnia	10,50	950,00	0,72	4,03	6,90	355,56	4,63

TARGOWISKA - OWOCE

Miejscowość	Banany	Gruszki	Jabłka	Mandarynki	Orzech laskowy	Orzech włoski niełuskany
	kg	kg	kg	kg	kg	kg
Bochnia	3,80	3,00	1,50	3,00		
Gorlice		3,50	1,50	3,50	14,00	8,00
Kraków Stary Kleparz		6,00	2,50		15,00	12,00
Kroscienko		4,00	1,50		13,00	9,00
Krzyszowice		3,50	1,60			
Limanowa		3,50	1,50			
Łącko			1,50			
Nowy Sącz	4,00	3,50	1,50	3,50		
Nowy Targ		4,00	1,50		13,00	10,00
Oświęcim Targ Miejski		4,20	2,00			
Rabka		4,00	1,50			10,00
Rybitwy Plac hurtowy		2,00	1,00			
Skąła		3,50	1,60			
Stary Sącz			1,50			
Sucha Beskidzka		3,00	1,50			
Szczucin		3,00	1,50		11,00	10,00
Tarnów			1,50			
Tarnów Burek			2,00			
Wolbrom		4,00	1,30		12,00	10,00
Minimum	3,80	2,00	1,00	3,00	11,00	8,00
Maximum	4,00	6,00	2,50	3,50	15,00	12,00
Średnia	3,90	3,65	1,58	3,33	13,00	9,86

ZMIANY ŚREDNICH CEN NETTO ZBÓŻ W KRAJU

Rodzaj ziarna	Pszenica		Żyto		Jęczmień			Kukury- dza	Owies	
	konsump- cyjne	paszowe	konsump- cyjne	paszowe	konsump- cyjne	paszowe	browar- niane	paszowe	konsump- cyjne	paszowe
styczeń	765	784	561	590	742	794	834	668	561	539
lut	765	758	562	587	735	766	827	666	567	536
marzec	781	776	559	593	729	760	820	673	601	547
kwiecień	790	799	581	612	716	775	820	698	622	550
maj	794	804	591	614	702	775	813	713	595	538
czerwiec	772	772	572	594	701	721	816	717	572	544
lipiec	687	663	491	504	542	557	655	746	513	458
sierpień	662	646	493	530	535	550	691	801	487	429
wrzesień	666	628	501	526	552	560	695	734	487	440
październik	670	622	495	537	605	568	694	561	478	441
listopad	674	669	493	546	600	592	703	551	455	429

Źródło: Biuletyny MRiRW

NOTOWANIA CEN NA GIEŁDACH TOWAROWYCH

Towar	Parametry jakościowe	Giełda	Cena (zł/tona)	Ilość (tona)	Lokalizacja	Uwagi
I. ZBOŻA						
Pszenica paszowa	zgodne z PN	Rol Petrol Łódź	654	700	z dostawą	kraj
Pszenica paszowa	zgodne z PN	Rol Petrol Łódź	595	350	lc.opolskie	kraj
Jęczmień paszowy	zgodne z PN	Rol Petrol Łódź	627	150	z dostawą	kraj

Źródło: Biuletyny MRiRW

ŚREDNIE CENY BYDŁA NA TARGOWISKACH W KRAJU

Kategoria informacji	Tydzień		Zmiana
	14.12.14	07.12.14	tygodniowa w %
<u>cielęta 60-100 kg</u>			
cena min. w zł/kg	9,00	8,50	5,9
cena max. w zł/kg	11,50	11,50	0,0
<i>cena średnia w zł/kg</i>	<i>10,45</i>	<i>10,36</i>	<i>0,9</i>
<u>młode bydło opasowe</u>			
cena min. w zł/kg	5,50	5,50	0,0
cena max. w zł/kg	6,50	7,00	-7,1
<i>cena średnia w zł/kg</i>	<i>6,02</i>	<i>6,11</i>	<i>-1,5</i>
<u>krowy wybrakowane</u>			
cena min. w zł/kg	3,50	3,50	0,0
cena max. w zł/kg	4,50	4,50	0,0
<i>cena średnia w zł/kg</i>	<i>4,01</i>	<i>4,09</i>	<i>-2,0</i>

Źródło: Biuletyny MRiRW

Grudzień 2014

ZMIANY CEN TARGOWISKOWYCH

Towar	j.m.	Średnie ceny w [zł]						Zmiana cen w %	
		Tydzień 49/2014 01-07.12	Tydzień 50/2014 08-14.12	Tydzień 51/2014 15-21.12	Listopad 2014	Grudzień 2014	Grudzień 2013	miesięczna	roczna
Jęczmień	dt	68,54	69,63	71,21	68,21	69,81	88,46	2%	-21%
Kukurydza	dt	81,11	80,00	78,75	82,36	80,00	99,88	-3%	-20%
Mieszanka zbożowa	dt	67,50	68,00	68,75	69,56	68,18	82,77	-2%	-18%
Owies	dt	66,89	65,00	67,22	62,29	66,16	77,17	6%	-14%
Pszenica	dt	69,79	70,31	71,57	68,70	70,55	92,91	3%	-24%
Pszenżyto	dt	66,25	65,00	80,00	65,00	67,86	81,89	4%	-17%
Ziemniaki jadalne	dt	39,44	44,53	55,53	45,77	46,64	107,30	2%	-57%
Żyto	dt	72,17	69,29	76,00	65,26	72,11	76,18	10%	-5%
Opasy	kg	7,50	6,30	b.d	6,25	6,90	6,35	10%	9%
Prosięta	para	364,00	348,57	360,00	350,42	356,67	344,00	2%	4%
Tuczniki	kg	4,38	4,64	4,00	4,82	4,46	5,14	-7%	-13%
Jajka	szt	0,67	0,67	0,71	0,66	0,68	0,69	2%	-2%
Banany	kg	4,00	b.d	3,80	3,93	3,90	4,22	-1%	-8%
Cytryny	kg	b.d	5,50	b.d	5,50	5,50	5,71	0%	-4%
Gruszki	kg	3,58	3,63	3,71	3,55	3,64	3,32	2%	9%
Jabłka	kg	1,57	1,54	1,59	1,62	1,57	2,00	-3%	-22%
Orzech laskowy	kg	12,60	13,00	13,40	10,74	13,00	10,41	21%	25%
Orzech włoski niełuskany	kg	9,50	8,75	10,20	8,14	9,54	7,50	17%	27%
Cebula	kg	0,95	1,01	1,09	1,04	1,02	1,53	-2%	-34%
Czosnek	szt	0,69	0,71	0,73	0,74	0,71	0,85	-4%	-17%
Czosnek	kg	4,43	9,08	1,30	5,21	6,36	5,50	22%	16%
Fasola "Piękny Jaś"	kg	11,33	12,33	12,67	12,10	12,11	12,57	0%	-4%
Kalafior	szt	3,88	3,50	b.d.	3,21	3,80	2,92	18%	30%
Kapusta biała	kg	0,60	0,64	0,75	0,55	0,66	0,96	21%	-31%
Kapusta biała	szt	1,96	1,93	2,10	1,95	2,00	2,69	2%	-26%
Kapusta czerwona	kg	1,01	1,10	1,30	0,86	1,11	1,63	29%	-32%
Kapusta czerwona	szt	2,33	2,26	2,56	2,29	2,38	2,57	4%	-7%
Kapusta włoska	kg	0,60	2,00	2,20	1,88	1,60	3,07	-15%	-48%
Kapusta włoska	szt	2,56	2,63	2,73	2,35	2,63	2,97	12%	-11%
Marchew	kg	0,88	0,89	1,03	0,92	0,93	1,21	1%	-23%
Ogórki	kg	7,17	8,50	6,00	5,33	7,21	6,31	35%	14%
Papryka czerwona	kg	4,00	7,00	7,00	4,65	6,40	6,93	38%	-8%
Pieczarki	kg	6,56	6,78	6,95	6,71	6,77	7,00	1%	-3%
Pietruszka	kg	2,35	2,40	2,74	2,43	2,50	3,26	3%	-23%
Pietruszka - natka	peczek	0,70	1,20	1,30	1,18	1,20	1,14	2%	5%
Pomidory	kg	5,28	5,82	6,07	5,05	5,75	5,08	14%	13%
Pory	szt	1,27	1,27	1,27	1,29	1,27	1,39	-2%	-8%
Rzodkiewka	peczek	2,00	1,83	1,95	1,52	1,90	1,97	25%	-3%
Salata	szt	2,00	2,08	2,27	1,97	2,15	2,00	9%	8%
Seler	kg	2,45	2,48	2,61	2,44	2,52	3,14	3%	-20%

CENY SKUPU ŻYWCA

Nazwa	Cena	Bydło opasowe - byczki	Bydło opasowe - jałówki	Cielęta	Krowy wybrakowane	Żywiec wieprzowy
		kg	kg	kg	kg	kg
Ubojnia Zwierząt - Wolbrom	<i>min</i>	6,50	6,00	10,00		4,00
	<i>max</i>	6,50	6,00	10,00		4,00
GS Osiek	<i>min</i>					3,90
	<i>max</i>					3,90
"LASKOPOL" Limanowa	<i>min</i>	6,50	3,80	11,00	2,20	4,20
	<i>max</i>	7,00	4,30	12,00	4,30	4,20
"PARKUR" Mochnaczka Wyżna	<i>min</i>	5,00	4,00	8,00	2,00	
	<i>max</i>	7,50	6,50	10,00	5,00	
Ubojnia zwierząt - Gdów	<i>min</i>	6,00	7,00	12,00	4,50	4,50
	<i>max</i>	7,50	7,00	12,00	5,50	5,00



Małopolski Ośrodek Doradztwa Rolniczego

Karniowice, 32-082 Bolechowice

tel. (012) 285-21-13,

285-21-14,

285-41-08

tel. kom. 609 700 003

fax (012) 285-11-07

email: sekretariat@modr.pl



Opracowanie:

Zespół Informacji Rynkowej

Skład komputerowy:

Bartłomiej Witos

Druk:

Powiatowy Zespół Doradztwa Rolniczego
w Nawojowej

Uwagi:

Ceny artykułów rolnych i środków do produkcji
rolnej zebrane w okresie
1 - 20.12.2014 r. przez pracowników
Powiatowych Zespołów Doradztwa Rolniczego.

Dane ogólnopolskie wykorzystano na podstawie
biuletynów MRiRW.

Ceny wyrażono w zł za jednostkę.