

CENY ZAKUPU ŚWIŃ RZEŹNYCH W LATACH 2004-2013

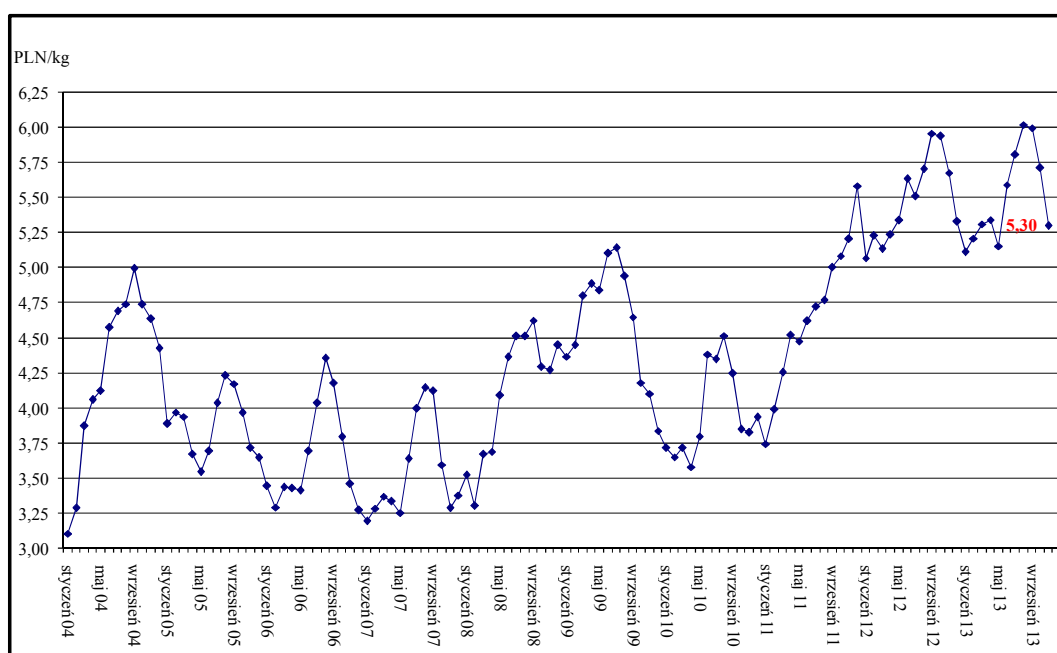

W tym numerze:

Produkcja roślinna 2

Produkcja zwierzęca 2, 3

Warzywa 3,4, 5

Porównanie cen zbóż 5

Owoce 6

Nawozy azotowe 6

Nawozy wieloskładnikowe 6

Zmiany cen 7

Skup żywca 8

ŚREDNIE CENY ZBÓŻ NA TARGOWISKACH (POLSKA)

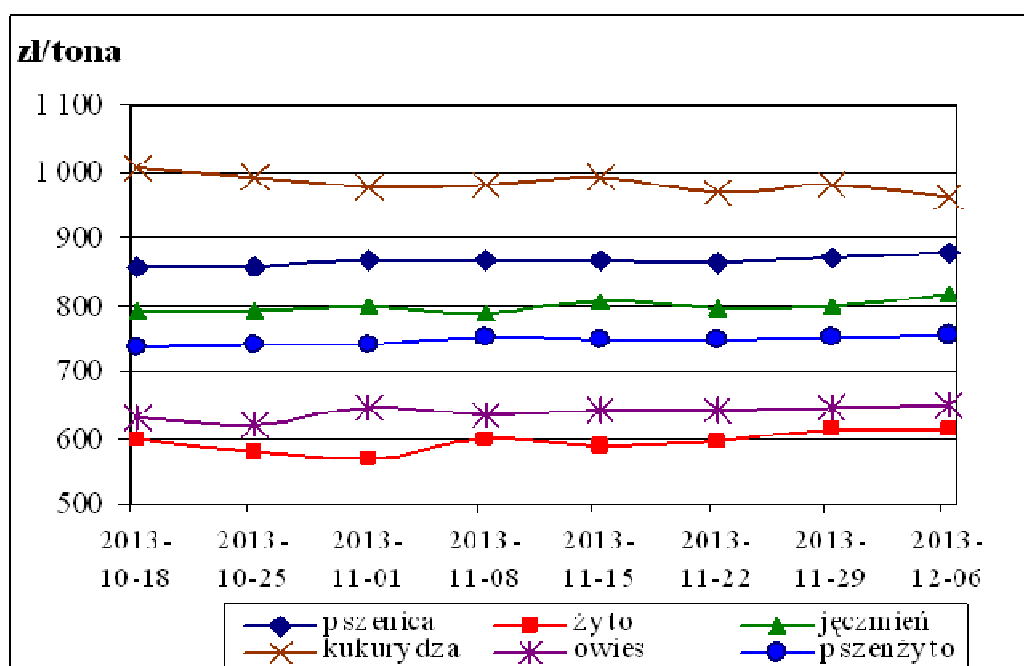

Informator Ekonomiczno - Rynkowy

TARGOWISKA - PRODUKCJA ROŚLINNA

Miejscowość	Jęczmień	Kukurydza	Mieszanka zbożowa	Owies	Pszenica	Pszennyto	Ziemniaki jadalne	Żyto
	dt	dt	dt	dt	dt	dt	dt	dt
Bochnia	80,00	90,00	80,00	80,00	80,00	80,00		
Gorlice	100,00	110,00	90,00	70,00	100,00	100,00	120,00	
Kraków Stary Kleparz							160,00	
Kroscienko	95,00	100,00		80,00	100,00		100,00	
Krzyszowice	90,00	100,00		80,00	100,00		100,00	
Limanowa	95,00			85,00	100,00		100,00	
Łącko	92,00			85,00	100,00	92,00	100,00	92,00
Miechów	75,00				78,00		80,00	
Mszana Dolna	90,00			80,00	100,00		100,00	
Nowy Sącz	90,00	110,00		85,00	100,00		100,00	
Nowy Targ	90,00	105,00		80,00	100,00		110,00	80,00
Proszowice	68,00				75,00		75,00	
Rabka	90,00	100,00		80,00	100,00		100,00	80,00
Rybitwy Plac hurtowy							93,00	
Skała	75,00			60,00	80,00		73,00	
Stary Sącz	85,00		80,00	85,00	85,00	85,00	100,00	
Sucha Beskidzka	100,00	110,00		70,00	100,00		100,00	
Szczucin	90,00	85,00	78,00	70,00	85,00	75,00	100,00	68,00
Tarnów Burek							150,00	
Wadowice	90,00	90,00	80,00	70,00	80,00		130,00	
Wolbrom	75,00	85,00			90,00		90,00	
Zakliczyn	90,00	80,00		75,00	100,00	80,00	150,00	65,00
Minimum	68,00	80,00	78,00	60,00	75,00	75,00	73,00	65,00
Maximum	100,00	110,00	90,00	85,00	100,00	100,00	160,00	92,00
Średnia	87,37	97,08	81,60	77,19	92,26	85,33	106,24	77,00

TARGOWISKA - PRODUKCJA ZWIERZĘCA

Miejscowość	Cielęta	Cielęta	Jajka	Jalówki	Krowy mleczne	Krowy wybrakowane	Opasy	Prosięta	Tuczniaki
	kg	szt	szt	szt	szt	kg	kg	para	kg
Bochnia			1,00						
Gorlice			0,90						
Kraków Stary Kleparz			0,50						
Kroscienko			1,00					440,00	
Krzyszowice			0,55						
Limanowa			0,50						
Łącko	11,00		0,90			4,00		380,00	
Miechów			0,70					340,00	5,00
Mszana Dolna			0,90						
Nowy Sącz			1,00						
Nowy Targ			1,00		3300,00			430,00	
Oświęcim Targ Miejski			0,70						
Proszowice			0,65					300,00	5,00
Rabka			1,00						
Rybitwy Plac hurtowy			0,36						
Skała			0,45						
Stary Sącz	10,50		0,85	2900,00	2800,00	3,30	5,50	320,00	6,00

Grudzień 2013

TARGOWISKA - PRODUKCJA ZWIERZĘCA C.D.

Miejscowość	Cielęta	Cielęta	Jajka	Jalówki	Krowy mleczne	Krowy wybrakowane	Opasy	Prosięta	Tuczniaki
	kg	szt	szt	szt	szt	kg	kg	para	kg
Sucha Beskidzka			0,70						
Szczucin			0,70			5,00	7,20	380,00	5,30
Wadowice		1400,00	0,70					340,00	
Wolbrom			0,50						
Zakliczyn			1,00					280,00	
Minimum	10,50	1400,00	0,36	2900,00	2800,00	3,30	5,50	280,00	5,00
Maximum	11,00	1400,00	1,00	2900,00	3300,00	5,00	7,20	440,00	6,00
Średnia	10,75	1400,00	0,75	2900,00	3050,00	4,10	6,35	356,67	5,33

TARGOWISKA - WARZYWA

Miejscowość	Buraki ćwikłowe	Cebula	Czosnek	Marchew	Pietruszka	Seler
	kg	kg	szt	kg	kg	kg
Bochnia	1,20	1,20	1,00	1,00	3,00	3,00
Gorlice	1,50	1,60	1,00	1,30	3,50	3,50
Kroscienko	1,00	1,50	0,80	1,00	4,00	
Krzeszowice	1,50	1,80	0,70	1,20	4,00	4,00
Limanowa	1,20	1,40	1,00	1,30	3,50	3,50
Łącko	1,20	1,50		1,40		
Miechów	0,80	1,06	0,30	0,40	1,40	1,80
Mszana Dolna	1,00		1,00	1,00	2,50	3,00
Nowy Sącz	1,20	1,50	1,50	1,30	4,00	2,00
Nowy Targ	1,00	1,50	0,70	1,10	4,00	3,50
Proszowice	0,45	0,85	0,35		0,90	
Rabka	1,00	1,50	0,70	1,10	4,00	3,50
Rybitwy Plac hurtowy	0,70	1,00	0,50	0,60	1,80	1,50
Skala	2,00	1,80	0,70	1,50	3,50	3,20
Stary Sącz	1,20	1,60	1,00	1,20	3,50	
Sucha Beskidzka	1,00	1,10	1,20	1,10	3,00	3,00
Szczucin	1,00	1,70	0,70	1,00	3,00	4,00
Wadowice	1,00	1,50	1,00	1,50	2,50	3,00
Wolbrom	1,00	1,10	0,40	0,70	3,00	3,00
Zakliczyn	1,20	2,00	1,00	1,20	3,00	3,00
Minimum	0,45	0,85	0,30	0,40	0,90	1,50
Maximum	2,00	2,00	1,50	1,50	4,00	4,00
Średnia	1,11	1,43	0,82	1,10	3,06	3,03

Targowiska miejskie

Kraków Stary Kleparz	2,00	2,50	1,00	2,00	5,00	5,00
Oświęcim Targ Miejski	2,00	2,50	2,00	2,80	4,80	3,00
Tarnów Burek	2,00	2,00	1,00	2,00	5,00	3,50

Informator Ekonomiczno - Rynkowy

TARGOWISKA - WARZYWA

Miejscowość	Kapusta biała	Kapusta czerwona	Kapusta włoska	Ogórki	Papryka czerwona	Salata
	szt	kg	szt	kg	kg	szt
Bochnia	2,00			4,00		2,00
Gorlice	3,00					3,00
Krzeszowice		1,40	3,00		5,00	
Miechów		0,80				
Nowy Sącz				5,00		
Rybitwy Plac hurtowy		1,30	2,00	10,00	4,00	1,37
Skąła	2,50	1,90	3,50			
Stary Sącz			3,00		8,00	
Sucha Beskidzka	3,00					
Szczucin	2,50		3,00	7,00	7,50	
Wolbrom	2,00		2,00	8,00	8,00	
Zakliczyn	4,00	2,00	4,00			
Minimum	2,00	0,80	2,00	4,00	4,00	1,37
Maximum	4,00	2,00	4,00	10,00	8,00	3,00
Średnia	2,71	1,48	2,93	6,80	6,50	2,12

Targowiska miejskie

Kraków Stary Kleparz		2,00	4,00		8,00	2,00
Oświęcim Targ Miejski		3,00		6,50	7,50	3,00
Tarnów Burek	3,00			6,50	4,50	2,50

TARGOWISKA - WARZYWA

Miejscowość	Czosnek	Kapusta czerwona	Papryka żółta	Pietruszka - natka	Rzodkiewka	Szczypiorek
	kg	szt	kg	peczek	peczek	peczek
Bochnia				1,50	2,00	1,50
Gorlice			3,00			
Krzeszowice			7,00			
Miechów				0,80	1,20	1,00
Rybitwy Plac hurtowy			8,50			
Skąła	6,00	3,00		1,00	2,50	
Stary Sącz				1,50	2,00	1,50
Szczucin		2,00				
Wolbrom						
Zakliczyn						
Minimum	6,00	2,00	3,00	0,80	1,20	1,00
Maximum	6,00	3,00	8,50	1,50	2,50	1,50
Średnia	6,00	2,50	6,17	1,20	1,93	1,33

Targowiska miejskie

Kraków Stary Kleparz	8,00					
Oświęcim Targ Miejski		3,00		1,50		
Tarnów Burek	10,00					

Grudzień 2013

TARGOWISKA - WARZYWA

Miejscowość	Fasola "Piękny Jaś"	Kalafior	Kapusta biała	Pieczarki	Pomidory	Pory
	kg	szt	kg	kg	kg	szt
Bochnia		2,00	1,40		4,00	1,00
Gorlice	12,00	3,00	1,00		5,50	2,00
Kroscienko	12,00		1,00		3,50	
Krzyszowice		3,00	0,90	8,00		1,50
Limanowa	13,00	3,50	1,00	6,00	6,00	
Łącko					5,00	
Miechów			0,36			
Mszana Dolna			1,00	6,00		
Nowy Sącz	10,00			6,50	4,50	
Nowy Targ	12,00		1,00	7,00		1,30
Rabka	12,00		1,00			1,20
Rybitwy Plac hurtowy	12,00	2,00	0,48	7,50	3,50	0,90
Skała		3,00	0,90	9,00	5,00	1,90
Stary Sącz			0,75	7,00	5,00	
Sucha Beskidzka		3,00			4,50	
Szczucin	12,00	2,50	1,00	9,00	3,00	1,30
Wadowice			1,00	6,50	5,00	1,50
Wolbrom		3,00	0,50	7,50	4,80	0,80
Zakliczyn	12,00		0,90	7,50	6,00	2,00
Minimum	10,00	2,00	0,36	6,00	3,00	0,80
Maximum	13,00	3,50	1,40	9,00	6,00	2,00
Średnia	11,89	2,78	0,89	7,29	4,66	1,40

Targowiska miejskie

Kraków Stary Kleparz	16,00	3,00	1,50	7,00	6,00	1,50
Oświęcim Targ Miejski		6,50	1,80	7,50	6,50	
Tarnów Burek	9,00			8,00	7,50	2,00

PORÓWNANIE CEN WYBRANYCH TOWARÓW W LATACH 2011-2013

TOWAR	Rodzaj TOWARU	[zł/tona]				
		POLSKA				
		2013-12-08	2012-12-09	2011-12-11	Zmiana ceny [%] w 2013r. w stos. do lat:	
					2012r.	2011r.
Pszenica	<i>konsumpcyjna</i>	769	1032	792	-25,5	-3,0
	<i>paszowa</i>	779	1026	726	-24,1	7,3
Żyto	<i>konsumpcyjne</i>	540	736	875	-26,7	-38,3
	<i>paszowe</i>	573	803	674	-28,6	-15,0
Kukurydza	<i>paszowa</i>	644	907	704	-29,0	-8,5

Informator Ekonomiczno - Rynkowy

TARGOWISKA - OWOCE

Miejscowość	Banany	Cytryny	Gruszki	Jablka	Mandarynki	Orzech laskowy	Orzech włoski nieluskany	Pomarańcze
	kg	kg	kg	kg	kg	kg	kg	kg
Bochnia	4,30	4,00	3,50	1,50				4,00
Gorlice			3,00	2,50		12,00	7,00	
Kroscienko			3,00	2,00		13,00	8,00	
Krzyszowice			3,50	2,00		11,00	10,00	
Limanowa			4,00	2,00				
Mszana Dolna			3,50	2,00				
Nowy Sącz	4,00	6,00	3,50	2,50	5,00			4,00
Nowy Targ			3,00	2,00		13,00	8,00	
Rabka			3,50	2,00		13,00	8,00	
Rybitwy Plac hurtowy			2,25	1,33		7,00	5,00	
Skąła			3,00	2,00		10,00		
Stary Sącz	5,00	5,50	3,00	2,00	3,50			5,00
Sucha Beskidzka			3,00	2,00				
Szczucin			3,30	2,00		10,00	8,00	
Wadowice				1,80				
Wolbrom			4,00	1,60		8,00	8,50	
Zakliczyn	4,50	6,00	3,50	2,00	4,50	12,00	7,00	5,00
Minimum	4,00	4,00	2,25	1,33	3,50	7,00	5,00	4,00
Maximum	5,00	6,00	4,00	2,50	5,00	13,00	10,00	5,00
Średnia	4,45	5,38	3,28	1,95	4,33	10,90	7,72	4,50

Targowiska miejskie

Kraków Stary Kleparz			5,00	3,00		10,00		
Oświęcim Targ Miejski				2,00	3,50			
Tarnów Burek				2,50				

NAWOZY AZOTOWE

Kontraent	Miejscowość	Mocznik nawozowy	Saletra amonowa	Saletrzak	Siarczan amonu
		dt	dt	dt	dt
Askar	Skąła		158,00	132,00	
FH-P-U ZAGÓRZE	Mszana Dolna	200,00	160,00	150,00	130,00
PHU "Agropunkt"	Zator	150,00	132,00	113,00	
SRH "Skiba"	Kęty	160,00	132,00	120,00	

NAWOZY WIELOSŁADNIKOWE

Kontraent	Miejscowość	Fosforan amonu	Polifoska 6:20:30	Polifoska 8:24:24	Polifoska M (NPKMgS 5:16:24:4:3)	Potafoska	Unifoska
		dt	dt	dt	dt	dt	dt
Askar	Skąła		234,00	234,00		148,00	144,00
FH-P-U ZAGÓRZE	Mszana Dolna		240,00	240,00		140,00	140,00
PHU "Agropunkt"	Zator	212,00	190,00	192,00			
SRH "Skiba"	Kęty		188,00	190,00	190,00		

Grudzień 2013

ZMIANY CEN TARGOWISKOWYCH

Towar	j.m.	Średnie ceny w [zł]						Zmiana cen w %	
		Tydzień 49/2013 02-06.12	Tydzień 50/2013 09-13.12	Tydzień 51/2013 16-20.12	Listopad 2013	Grudzień 2013	Grudzień 2012	mie- sięczna	roczna
Jęczmień	dt	91,83	91,15	93,00	86,34	87,42	92,88	1%	-6%
Kukurydza	dt	109,09	110,00	109,09	99,88	99,24	109,47	-1%	-9%
Mieszanka zbożowa	dt	80,00	77,50	93,33	81,05	82,58	84,50	2%	-2%
Owies	dt	76,53	74,00	77,08	73,83	76,89	76,58	4%	0%
Pszenica	dt	100,28	99,69	100,67	89,45	92,12	100,11	3%	-8%
Pszenżyto	dt	92,50	b.d.	92,75	87,64	82,75	92,60	-6%	-11%
Ziemniaki jadalne	dt	60,62	64,00	62,37	102,50	106,27	63,69	4%	67%
Żyto	dt	91,67	91,67	93,75	78,61	76,18	92,27	-3%	-17%
Cieleta	szt	1150,00	1100,00	950,00	1125,00	1400,00	1037,50	24%	35%
Krowy mleczna	szt	3100,00	b.d.	3000,00	2800,00	3050,00	3066,67	9%	-1%
Krowy wybrakowane	kg	4,00	b.d.	4,00	3,65	4,10	4,00	12%	2%
Opasy	kg	b.d.	7,80	b.d.	5,50	6,35	7,80	15%	-19%
Prosięta	para	403,33	365,71	374,44	353,10	346,32	382,40	-2%	-9%
Tuczniaki	kg	6,08	5,36	6,01	5,45	5,14	5,87	-6%	-12%
Jajka	szt	0,75	0,74	0,80	0,69	0,71	0,75	3%	-5%
Banany	kg	4,30	4,00	4,75	4,16	4,22	4,32	1%	-2%
Cytryny	kg	4,50	6,50	6,00	7,08	5,71	5,75	-19%	-1%
Gruszki	kg	3,71	3,92	3,81	3,46	3,32	3,84	-4%	-14%
Jabłka	kg	1,93	1,85	1,79	2,01	1,98	1,87	-1%	6%
Mandarynki	kg	3,75	4,33	3,50	5,50	4,50	3,88	-18%	16%
Pomarańcze	kg	4,50	4,00	4,75	4,75	4,50	4,42	-5%	2%
Orzech laskowy	kg	10,75	10,63	10,89	10,20	10,53	10,77	3%	-2%
Orzech włoski niełusk.	kg	8,43	8,71	8,40	7,56	7,50	8,35	-1%	-10%
Buraki ćwikłowe	kg	0,97	1,04	1,02	1,21	1,21	1,04	0%	16%
Cebula	kg	1,14	1,14	1,10	1,50	1,54	1,16	3%	33%
Czosnek	kg	6,75	6,75	6,25	5,49	5,90	7,07	7%	-17%
Czosnek	szt	1,10	1,13	1,16	0,85	0,86	1,14	1%	-25%
Fasola "Piękny Jaś"	kg	12,50	11,00	10,96	15,36	12,36	11,60	-20%	7%
Kalafior	szt	3,05	3,18	3,15	2,70	2,90	3,23	7%	-10%
Kapusta biała	kg	0,78	0,79	0,83	0,94	0,96	0,85	2%	13%
Kapusta czerwona	kg	1,24	1,19	1,17	1,91	1,65	1,26	-14%	31%
Kapusta czerwona	szt	2,50	2,50	2,00	2,55	2,57	2,43	1%	6%
Kapusta włoska	szt	2,92	3,12	2,63	2,94	2,88	3,07	-2%	-6%
Marchew	kg	1,13	1,15	1,11	1,22	1,22	1,15	0%	6%
Ogórki	kg	5,59	6,85	6,16	5,81	6,31	6,45	9%	-2%
Papryka czerwona	kg	5,12	7,22	6,00	5,17	6,85	6,15	32%	11%
Papryka żółta	kg	3,03	5,28	b.d.	4,46	6,17	4,15	38%	49%
Pieczarki	kg	6,35	6,84	6,84	6,54	6,97	6,71	7%	4%
Pietruszka	kg	2,81	2,75	2,78	3,11	3,27	2,89	5%	13%
Pietruszka - natka	peczek	1,15	1,11	0,99	1,12	1,17	1,10	4%	6%
Pomidory	kg	5,05	5,92	5,68	4,42	4,88	5,56	10%	-12%
Pory	szt	1,39	1,59	1,58	1,51	1,39	1,57	-8%	-11%
Rzodkiewka	peczek	1,38	1,33	0,70	1,75	1,96	1,25	12%	57%
Salata	szt	2,01	2,12	2,33	1,77	2,03	2,34	15%	-13%
Seler	kg	2,84	2,89	2,77	3,15	3,11	2,90	-1%	7%
Szczypiorek	peczek	1,17	1,17	1,05	1,39	1,42	1,17	2%	21%

CENY SKUPU ŻYWCA

Nazwa	Cena	Bydło pasowe - byczki	Bydło opasowe - jałówki	Cięta	Krowy wybrakowane	Żywiec wieprzowy
		kg	kg	kg	kg	kg
Ubojnia Zwierząt - Wolbrom	<i>min</i>	6,60	6,00	10,00		5,10
	<i>max</i>	6,60	6,00	10,00		5,10
GS Osiek	<i>min</i>					4,90
	<i>max</i>					5,00
"LASKOPOL" Limanowa	<i>min</i>	6,80	5,50	10,00	2,50	5,60
	<i>max</i>	7,30	6,30	12,00	5,00	5,60
"PARKUR" Mochnaczka Wyżna	<i>min</i>	5,00	4,50	8,00	2,50	
	<i>max</i>	7,50	6,50	10,00	5,50	
Ubojnia zwierząt - Gdów	<i>min</i>	8,00	6,00	12,00	5,50	5,50
	<i>max</i>	8,50	7,00	12,00	5,50	5,50



Małopolski Ośrodek Doradztwa Rolniczego

Karniowice, 32-082 Bolechowice

tel. (012) 285-21-13,
285-21-14,
285-41-08

tel. kom. 609 700 003

fax (012) 285-11-07

email: sekretariat@modr.pl

**Opracowanie:**

Zespół Informacji Rynkowej

Skład komputerowy:

Piotr Brzegowy, Bartłomiej Witos

Druk:

Powiatowy Zespół Doradztwa Rolniczego
w Nawojowej

Uwagi:

Ceny artykułów rolnych i środków do produkcji rolniej zebrane w okresie 1 - 24.12.2013 r. przez pracowników Powiatowych Zespołów Doradztwa Rolniczego.

Dane ogólnopolskie wykorzystano na podstawie biuletynów MRiRW.

Ceny wyrażono w zł za jednostkę.