

ŚREDNIE CENY PROSIĄT NA TARGOWISKACH (POLSKA)

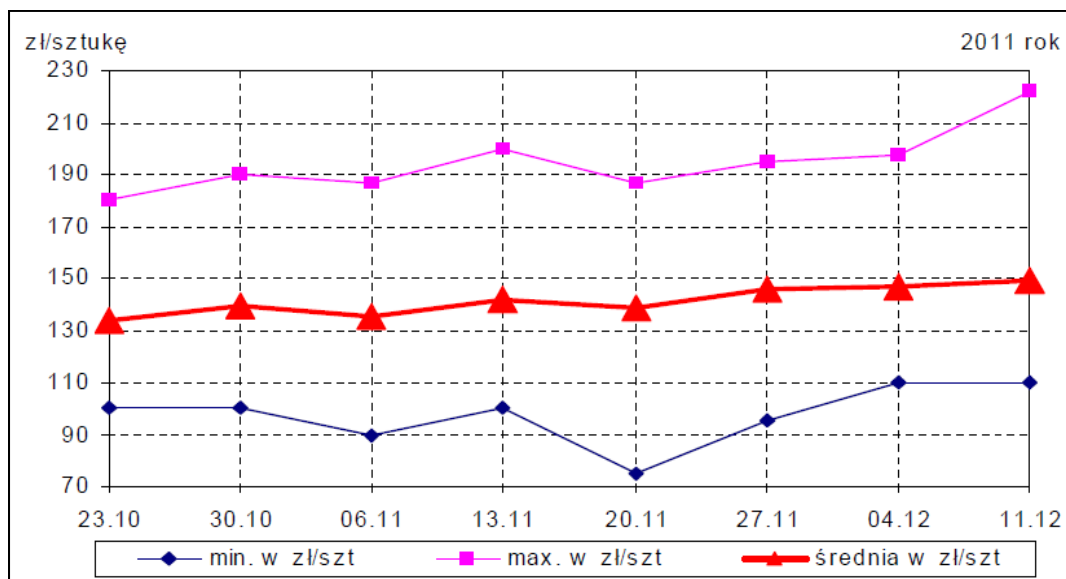

Źródło: Biuletyny MRiRW

ŚREDNIE CENY ZBÓŻ NA TARGOWISKACH (POLSKA)

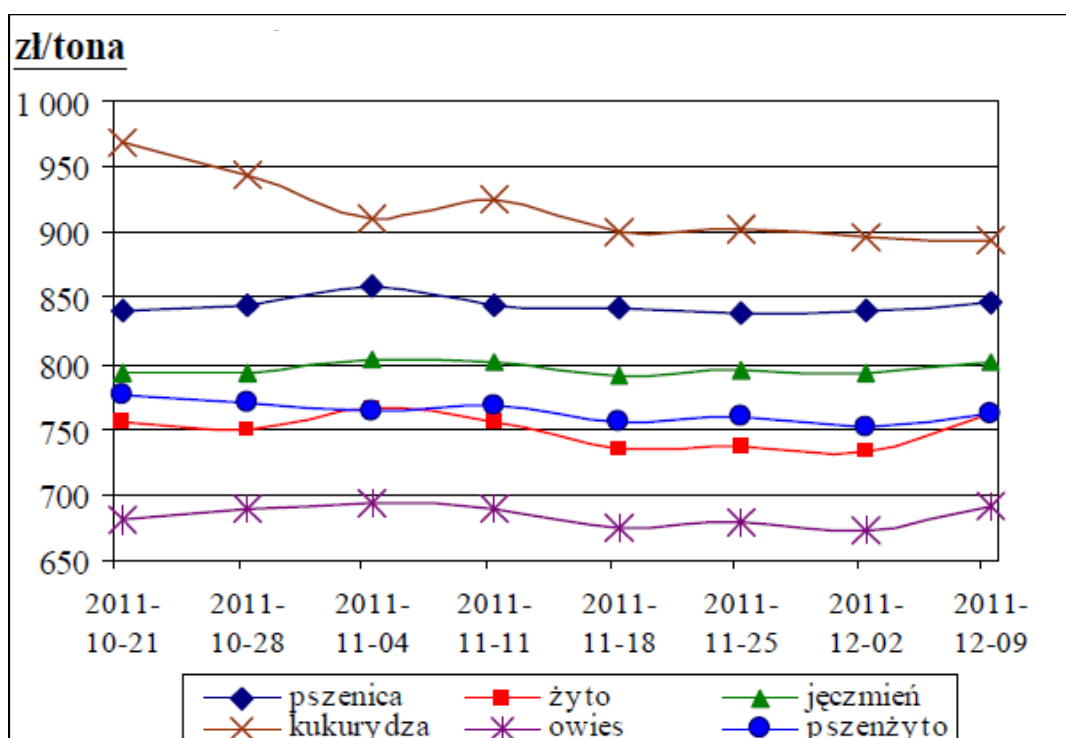

Źródło: Biuletyny MRiRW

W tym numerze:

- Produkcja roślinna 2
- Produkcja zwierzęca 2
- Owoce 3
- Warzywa 4
- Ceny ogólnopolskie 6
- Zmiany cen 7
- Skup żywca 8

TARGOWISKA - PRODUKCJA ROŚLINNA

Miejscowość	Jęczmień	Kukurydza	Mieszanka zbożowa	Owies	Pszenvica	Pszenvyto	Ziemniaki jadalne	Żyto
	dt	dt	dt	dt	dt	dt	dt	dt
Bochnia	80,00	100,00	80,00	80,00	80,00		40,00	
Brzesko	65,00	75,00	62,00		80,00	64,00	30,00	
Burek Tarnów	80,00	90,00	80,00	80,00	90,00			
Gorlice	80,00	100,00		65,00	80,00		70,00	
Kraków St. Kleparz								
Krościenko	100,00	110,00		90,00	100,00		60,00	
Krzeszowice	70,00	90,00		65,00	70,00		35,00	70,00
Limanowa	90,00			80,00	90,00		40,00	
Łącko	93,00			85,00	95,00	85,00	40,00	85,00
Miechów	70,00				70,00		12,00	
Mszana Dolna	80,00			80,00	90,00	80,00	40,00	
Nowy Sącz	95,00				90,00		40,00	
Nowy Targ	95,00	110,00		85,00	100,00		60,00	90,00
Pl. Rybitwy							26,00	
Proszowice	72,00				72,00		15,00	
Rabka	90,00			80,00	95,00		60,00	
Skala	67,00			55,00	68,00		16,00	
Stary Sącz	90,00			85,00	90,00	70,00	40,00	
Sucha Beskidzka	90,00	100,00		80,00	90,00		40,00	
Szczucin	68,00				75,00		32,00	
Oświęcim		88,00			78,00		45,00	70,00
Tarnów	80,00	100,00	70,00		80,00		30,00	
Wadowice	75,00	80,00		70,00	80,00		50,00	
Wolbrom	65,00	90,00		58,00	72,00		23,00	
Zakliczyn	70,00	90,00	75,00	75,00	75,00	70,00	60,00	80,00
Minimum	65,00	75,00	62,00	55,00	68,00	64,00	12,00	70,00
Maximum	100,00	110,00	80,00	90,00	100,00	85,00	70,00	90,00
Średnia	80,23	94,08	73,40	75,81	83,04	73,80	39,30	79,00

TARGOWISKA - PRODUKCJA ZWIERZĘCA

Miejscowość	Cielęta	Cielęta	Jajka	Jałówki	Krowy mleczna	Krowy wybrakowane	Prosięta	Tuczniki
	kg	szt	szt	szt	szt	kg	para	kg
Bochnia			1,00				450,00	
Brzesko			1,00				400,00	
Burek Tarnów			0,70					
Gorlice			1,00					
Krościenko			0,90				410,00	
Krzeszowice			0,50				380,00	
Limanowa			0,45					
Łącko	9,50		0,75	2200,00	2300,00	4,50	350,00	7,00
Miechów			0,70				330,00	5,50
Mszana Dolna			1,00				380,00	
Nowy Sącz			0,70					
Nowy Targ			1,10		2700,00		400,00	
Pl. Rybitwy			0,40					

GRUDZIEŃ 2011

TARGOWISKA - PRODUKCJA ZWIERZĘCA C.D.

Miejscowość	Cielęta	Cielęta	Jajka	Jałówki	Krowy mleczna	Krowy wy- brakowane	Prosięta	Tuczniaki
	kg	szt	szt	szt	szt	kg	para	kg
Proszowice			0,70				380,00	5,30
Rabka			1,00					
Skała			0,45				330,00	
Stary Sącz	9,50		0,70	2900,00	3000,00	4,40	440,00	6,80
Sucha Beskidzka			0,50					
Szczucin							320,00	
Tarnów			0,60					
ul.Dąbrowskiego			0,70					
Wadowice		900,00	0,70				380,00	
Wolbrom			0,42					
Zakliczyn			1,00				400,00	
Minimum	9,50	900,00	0,40	2200,00	2300,00	4,40	320,00	5,30
Maximum	9,50	900,00	1,10	2900,00	3000,00	4,50	450,00	7,00
Średnia	9,50	900,00	0,73	2550,00	2666,67	4,45	381,33	6,15

TARGOWISKA - OWOCE

Miejscowość	Banany	Cytryny	Gruszki	Jabłka	Orzech laskowy	Orzech włoski nieuskany
	kg	kg	kg	kg	kg	kg
Bochnia	3,50			2,00		
Brzesko			2,00	1,60		
Gorlice			3,50	1,50	8,00	5,00
Krościenko			3,00	1,50	9,00	6,00
Krzyszowice			3,00	1,80		7,00
Limanowa			3,00	2,00		
Mszana Dolna			3,00	2,00		
Nowy Sącz		6,00	2,50	2,00		
Nowy Targ			3,50	1,50	9,00	8,00
Pl. Rybitwy			2,50	1,40	8,00	4,00
Rabka			3,50	2,00		7,50
Skała			3,00	1,60	10,00	6,00
Stary Sącz				1,80		
Sucha Beskidzka				2,40		
Szczucin				2,00		
Tarnów				2,00		
Wadowice				1,60		
Wolbrom			3,00	1,60	8,50	7,00
Zakliczyn	4,50	5,00	3,50	2,00		
Minimum	3,50	5,00	2,00	1,40	8,00	4,00
Maximum	4,50	6,00	3,50	2,40	10,00	8,00
Średnia	4,00	5,50	3,00	1,81	8,75	6,31
Targowiska miejskie						
Burek Tarnów				2,00		
Kraków Stary Kleparz			5,00	2,50	10,00	10,00
Targowisko M.Oświęcim	3,70		3,70	2,50		

Informator Ekonomiczno - Rynkowy

TARGOWISKA - WARZYWA

Miejscowość	Buraki ćwikłowe	Cebula	Czosnek	Czosnek	Fasola "Piękny Jaś"	Kalafior
	kg	kg	kg	szt	kg	szt
Bochnia	0,80	0,50	4,00		3,00	2,00
Brzesko		1,20				
Gorlice	1,00	1,00	12,00	1,00	9,00	
Krościenko	0,70	0,70		1,20	10,00	
Krzyszowice	1,00	1,00	14,00	1,00	6,00	2,00
Limanowa	1,00	1,00		1,50	10,50	
Łącko	1,20	1,20				
Miechów	0,30	0,26				
Mszana Dolna	1,00	0,90		1,50	10,00	
Nowy Sącz	0,80	1,00		1,50	8,00	
Nowy Targ	0,70	0,75		1,30	10,00	
Pl. Rybitwy	0,45	0,33		1,00	10,00	2,00
Proszowice	0,28	0,20		0,70		
Rabka	0,70	0,75		1,20	9,00	
Skała	1,00	1,10		1,40		2,50
Stary Sącz	0,80	0,90			11,00	
Sucha Beskidzka	0,80	0,70		2,00		
Szczucin	0,70					
Tarnów	1,00	1,00				
Wadowice	0,80	0,80		0,90		
Wolbrom	0,30	0,30		0,80		2,50
Zakliczyn	0,80	0,66		1,00	10,00	2,50
Minimum	0,28	0,20	4,00	0,70	3,00	2,00
Maximum	1,20	1,20	14,00	2,00	11,00	2,50
Średnia	0,77	0,77	10,00	1,20	8,88	2,25
Targowiska miejskie						
Kraków Stary Kleparz	2,00	2,00		1,50	14,00	4,00
Burek Tarnów	1,00	1,00			6,00	3,50
Targ Miejski Oświęcim	0,95	1,25		1,30	7,50	

TARGOWISKA - WARZYWA

Miejscowość	Kapusta biała	Kapusta biała	Kapusta czerwona	Kapusta czerwona	Kapusta włoska	Kapusta włoska
	szt	kg	szt	kg	kg	szt
Bochnia	1,50	0,50				
Gorlice	2,00		2,00			2,00
Krościenko		0,55				
Krzyszowice		0,40		0,60		
Limanowa		0,60	3,00		2,80	3,00
Miechów		0,12				
Mszana Dolna			2,50			2,70
Nowy Sącz		0,50				
Nowy Targ		0,50				
Pl. Rybitwy		0,20		0,40		1,50

GRUDZIEŃ 2011

TARGOWISKA - WARZYWA C.D.

Miejscowość	Kapusta biała	Kapusta biała	Kapusta czerwona	Kapusta czerwona	Kapusta włoska	Kapusta włoska
	szt	kg	szt	kg	kg	szt
Rabka		0,45				
Skała	2,50		2,50			2,50
Stary Sącz		0,38				
Sucha Beskidzka	2,20					
Tarnów		0,30				
Wolbrom	1,50	0,20	2,00	0,27		2,00
Zakliczyn		0,50	2,00			
Minimum	1,50	0,12	2,00	0,27	2,80	1,50
Maximum	2,50	0,60	3,00	0,60	2,80	3,00
Średnia	1,94	0,40	2,33	0,42	2,80	2,28
Targowiska miejskie						
Kraków Stary Kleparz		1,00		1,50		3,00
Burek Tarnów	2,50					
Targ Miejski Oświęcim		0,50				

TARGOWISKA - WARZYWA

Miejscowość	Marchew	Ogórki	Papryka czerwona	Papryka żółta	Pieczarki	Pietruszka
	kg	kg	kg	kg	kg	kg
Bochnia	1,10					3,00
Brzesko	1,20	7,50			6,00	
Gorlice	1,00					3,00
Krościenko	0,80				6,00	3,00
Krzyszowice	1,00		7,50		7,00	2,00
Limanowa	1,00		7,50	7,80	5,50	3,00
Miechów	0,40					1,00
Mszana Dolna	1,00				5,20	2,20
Nowy Sącz	0,80					3,50
Nowy Targ	0,75					3,00
Pl. Rybitwy	0,55	7,60			6,00	1,00
Proszowice	0,32					1,00
Rabka	0,75					3,00
Skała	1,10				7,00	2,80
Stary Sącz	0,80		6,50			2,50
Sucha Beskidzka	0,70					3,00
Wadowice	0,90					2,50
Wolbrom	0,30		5,50		6,20	1,20
Zakliczyn	1,00		8,00		8,50	2,50
Minimum	0,30	7,50	5,50	7,80	5,20	1,00
Maximum	1,20	7,60	8,00	7,80	8,50	3,50
Średnia	0,84	7,55	7,00	7,80	6,38	2,46
Targowiska miejskie						
Kraków Stary Kleparz	2,00	8,00	6,50	8,00	7,50	4,00
Burek Tarnów	1,00		7,00	3,00	6,50	3,00
Targ Miejski Oświęcim	1,20	4,00	6,00	5,50	6,50	3,50

TARGOWISKA - WARZYWA

Miejscowość	Pomidory	Pory	Rzodkiewka	Salata	Seler	Szczypiorek
	kg	szt	pęczek	szt	kg	pęczek
Bochnia		0,30			2,50	
Brzesko	6,00					
Gorlice		2,00	2,00		3,00	
Krościenko	5,00					
Krzyszowice		1,50			2,00	
Limanowa	7,00	1,50			3,00	
Łącko	4,00					
Miechów					0,90	
Mszana Dolna	7,00	1,50			3,00	
Nowy Sącz	5,00					
Nowy Targ						
Pl. Rybitwy	6,60	0,60	0,80	1,56	1,00	1,00
Skała	7,90	2,00			2,80	
Stary Sącz	5,50				3,00	
Sucha Beskidzka					3,00	
Szczucin	3,50					
Wadowice	6,50				2,50	
Wolbrom	6,50	0,90			1,00	
Zakliczyn	7,50	1,00			3,00	
Minimum	3,50	0,30	0,80	1,56	0,90	1,00
Maximum	7,90	2,00	2,00	1,56	3,00	1,00
Średnia	6,00	1,26	1,40	1,56	2,36	1,00
Targowiska miejskie						
Kraków Stary Kleparz	7,00	2,00	2,00	3,00	4,00	1,50
Burek Tarnów	7,50	1,50	2,00	2,50	3,50	1,50
Targ Miejski Oświęcim	5,50	2,00	1,30	2,50	3,30	0,90

WYKRESY CEN OGÓLNOPOLSKICH WYBRANYCH WARZYW

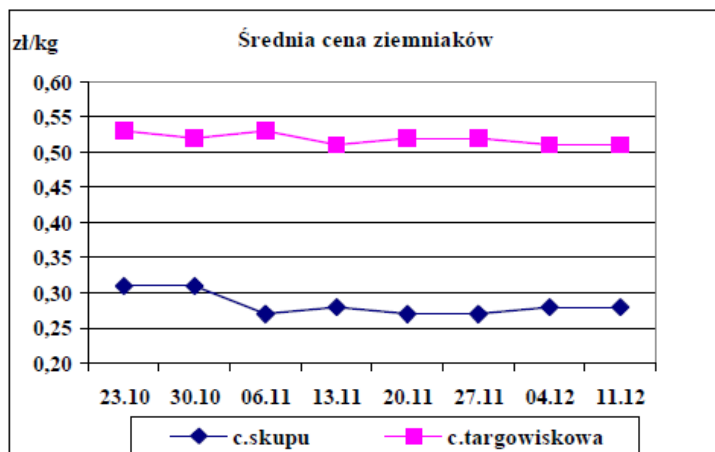
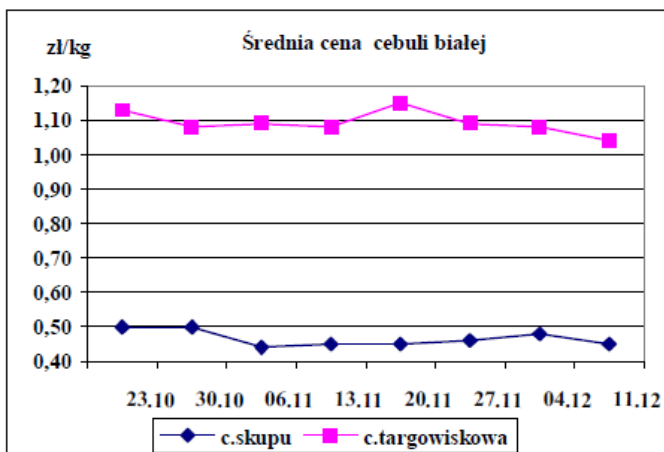

GRUDZIEŃ 2011

ZMIANY CEN TARGOWISKOWYCH

Towar	j.m.	Średnie ceny w [zł]					Zmiana cen w %	
		Tydzień 49 05-09.12	Tydzień 50 12-16.12	XI 2011	XII 2011	XII 2010	mie- sięczna	roczna
Produkcja roślinna								
Jęczmień	dt	79,00	80,25	78,25	79,88	81,96	2%	-3%
Kukurydza	dt	93,18	95,27	94,36	94,65	98,78	0%	-4%
Mieszanaka zbożowa	dt	70,67	78,33	72,54	74,50	87,14	3%	-15%
Owies	dt	74,75	74,50	72,84	74,77	76,55	3%	-2%
Pszenica	dt	81,40	82,35	80,93	81,88	87,14	1%	-6%
Pszenżyto	dt	74,75	70,00	79,20	73,80	70,29	-7%	5%
Ziemniaki jadalne	dt	43,83	39,27	41,63	41,49	118,42	0%	-65%
Żyto	dt	78,33		81,15	79,00	72,56	-3%	9%
Produkcja zwierzęca								
Cielęta za kg	kg	9,50	9,50	9,13	9,50	8,63	4%	10%
Cielęta za szt	szt		900,00	950,00	850,00	725,00	-11%	17%
Jałówki	szt	2200,00	2900,00	2633,33	2550,00	2425,00	-3%	5%
Krowy mleczna	szt	2300,00	3000,00	2600,00	2666,67	2158,33	3%	24%
Krowy wybrakowane	kg	4,50	4,40	3,88	4,45	3,08	15%	45%
Młode bydło opasowe	kg	7,00		6,75	7,00	5,50	4%	27%
Prosięta	para	362,31	392,22	360,87	374,62	186,48	4%	101%
Tuczniaki	kg	5,83	5,87	5,51	5,76	4,04	5%	42%
Jajka	szt	0,75	0,71	0,64	0,73	0,65	15%	12%
Owoce								
Cytryny	kg	6,00	5,00	5,00	5,50	5,56	10%	-1%
Gruszki	kg	3,18	3,35	3,18	3,27	3,94	3%	-17%
Jabłka	kg	1,92	1,90	2,04	1,91	2,71	-6%	-29%
Orzech włoski niełuskany	kg	7,22	6,81	6,43	7,08	9,16	10%	-23%
Orzech laskowy	kg	8,40	8,92	8,48	8,75	9,43	3%	-7%
Warzywa								
Buraki ćwikłowe	kg	0,86	0,84	0,90	0,83	1,30	-8%	-36%
Cebula	kg	0,89	0,86	0,88	0,85	1,53	-3%	-45%
Czosnek za kg	kg	8,50	10,00	10,41	9,40	10,00	-10%	-6%
Czosnek za szt	szt	1,15	1,19	1,18	1,16	1,38	-1%	-16%
Kalafior	szt	2,18	2,75	2,99	2,52	3,26	-16%	-23%
Kapusta biała za kg	kg	0,44	0,45	0,43	0,43	1,35	1%	-68%
Kapusta czerwona za kg	kg	0,69	0,69	0,76	0,65	1,61	-15%	-60%
Marchew	kg	0,91	0,93	0,93	0,90	1,34	-4%	-33%
Ogórki	kg	8,37	8,00	6,43	7,42	8,04	15%	-8%
Papryka czerwona	kg	8,25	7,00	5,72	6,95	7,56	22%	-8%
Papryka żółta	kg	7,90	5,40	6,25	6,42	7,25	3%	-11%
Pieczarki	kg	6,13	6,67	6,44	6,42	6,33	0%	1%
Pietruszka	kg	2,56	2,47	2,61	2,56	3,49	-2%	-27%
Pietruszka - natka	szt	1,03	1,16	1,09	1,08	1,41	-1%	-23%
Pomidory	kg	5,86	6,44	4,67	5,93	7,00	27%	-15%
Pory za szt	szt	1,40	1,39	1,40	1,40	1,58	-1%	-12%
Rzodkiewka	p-k	1,77	1,70	1,58	1,68	2,04	6%	-18%
Salata	szt	1,83	2,35	1,94	2,15	2,44	11%	-12%
Seler	kg	2,46	2,54	2,59	2,47	3,69	-5%	-33%
Szczypiorek	szt	1,27	1,23	1,14	1,20	1,43	5%	-16%
Kapusta czerwona - szt	szt	2,13	2,30	1,99	2,22	3,44	11%	-35%
Fasola "Piękny Jaś"	kg	9,73	8,92	9,05	9,31	9,58	3%	-3%

CENY SKUPU ŻYWCA

Nazwa	Cena	Bydło opasowe - byczki	Bydło opasowe - jałówki	Cielęta	Krowy wybrakowane	Żywiec wieprzowy
		kg	kg	kg	kg	kg
"PARKUR" Mochnaczka Wyżna	min	5,00	4,00	7,00	2,50	
	max	7,50	6,00	10,00	5,50	
Gminna Spółdzielnia Osiek	min	7,00				5,10
	max	7,00				5,30
LASKOPOL LIMANOWA	min	6,50	4,80	9,20	2,50	5,40
	max	7,30	6,20	10,20	5,50	5,40
Ubojnia zwierząt Gdów	min	8,00	7,50	11,00	7,00	5,50
	max	8,00	7,50	11,00	7,00	6,00
Ubojnia Zwierząt Wolbrom	min	7,00	6,00	10,00		5,20
	max	7,00	6,00	10,00		5,20
ZPM Uryga	min					5,20
	max					5,40
Z R-M Furtak Rożnów	min	6,00		9,50	3,50	5,40
	max	7,60		10,00	3,80	5,60
ZPM Chabura	min					4,40
	max					4,60



Małopolski Ośrodek Doradztwa Rolniczego

Karniowice, 32-082 Bolechowice

tel. (012) 285-21-13,

285-21-14,

285-41-08

tel. kom. 609 700 003

fax (012) 285-11-07

email: sekretariat@modr.pl

www.modr.pl

Opracowanie:

Zespół Informacji Rynkowej

Skład komputerowy:

Piotr Brzegowy, Bartłomiej Witos

Druk:

Powiatowy Zespół Doradztwa Rolniczego
w Nawojowej

Uwagi:

Ceny artykułów rolnych i środków do produkcji
rolnej zebrane w okresie
1 - 31.12.2011 r. przez pracowników
Powiatowych Zespołów Doradztwa Rolniczego.

Dane ogólnopolskie wykorzystano na podstawie
biuletynów MRiRW.

Ceny wyrażono w zł za jednostkę.