

ŚREDNIE CENY PROSIĄT NA TARGOWISKACH (POLSKA)

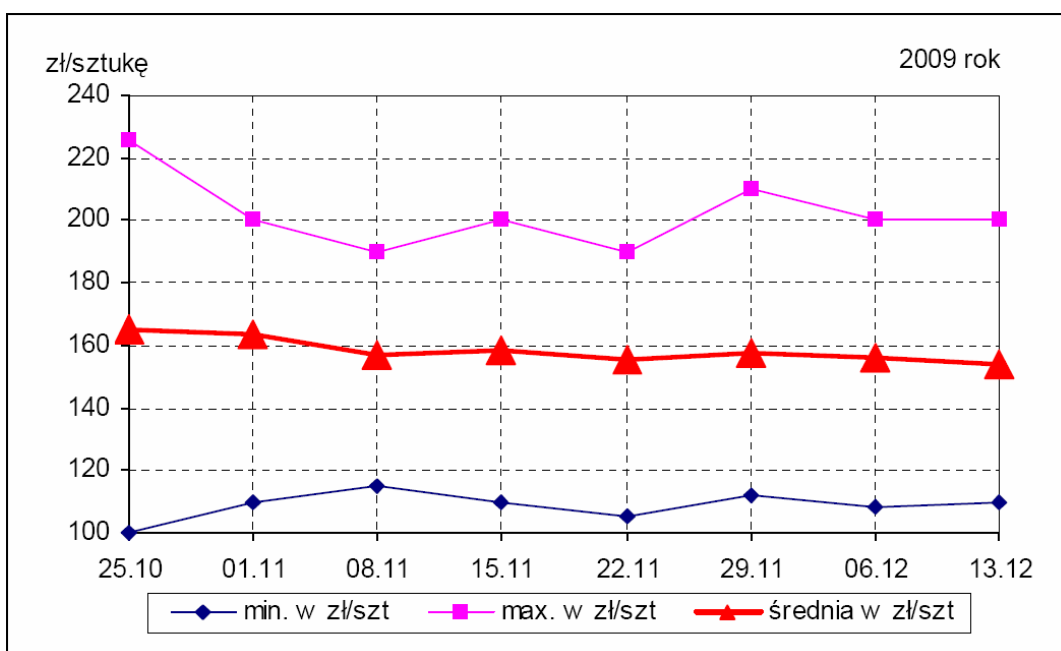

Źródło: Biuletyny MRiRW

W tym numerze:

- Produkcja roślinna 2
- Produkcja zwierzęca 2
- Owoce 3
- Warzywa 4
- Zmiany cen 6
- Ceny zbóż 7
- Skup żywca 8

ŚREDNIE CENY ZBÓŻ NA TARGOWISKACH (POLSKA)

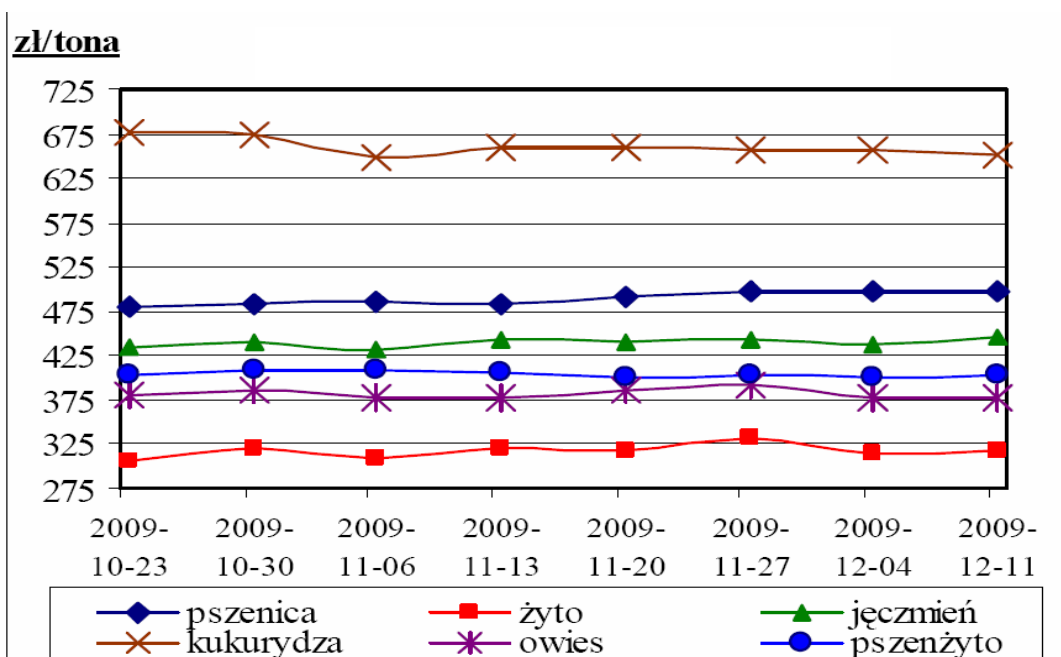

Źródło: Biuletyny MRiRW

Informator Ekonomiczno - Rynkowy

TARGOWISKA - PRODUKCJA ROŚLINNA

Miejscowość	Jęczmień	Kukurydza	Mieszanka zbożowa	Owies	Pszenvica	Pszennyto	Ziemniaki jadalne	Żyto
	dt	dt	dt	dt	dt	dt	dt	dt
Bochnia	55,00	70,00	60,00	65,00	55,00	55,00	65,00	
Brzesko	48,00		42,00		50,00		45,00	
Gorlice	65,00	70,00		60,00	65,00		62,00	
Krościenko	70,00	80,00		60,00	70,00		65,00	
Krzeszowice	45,00	70,00		45,00	45,00	45,00	50,00	45,00
Limanowa	52,00			52,00	62,00		60,00	50,00
Łącko	55,00			55,00	60,00	55,00	60,00	55,00
Miechów	31,00			34,00	42,00	30,00	44,00	
Mszana Dolna	51,00			51,00	70,00	60,00	60,00	50,00
Nowy Sącz	52,00				54,00		70,00	
Nowy Targ	70,00	78,00		60,00	70,00		70,00	
Oświęcim		52,00	40,00		48,00			
Pl. Rybitwy							53,00	
Proszowice	40,00				45,00		38,00	
Rabka	70,00	75,00		60,00	70,00		70,00	
Skała	38,00			30,00	40,00		40,00	
Stary Sącz		90,00			65,00		55,00	
Sucha Beskidzka	60,00	70,00			60,00		55,00	
Szczucin	43,00	60,00		40,00	45,00		56,00	
Tarnów	60,00		50,00	50,00	60,00		100,00	
Wadowice	50,00	65,00		50,00	55,00		80,00	
Wolbrom	36,00	58,00		36,00	40,00		45,00	30,00
Zakliczyn	50,00	65,00	50,00	50,00	55,00	50,00	70,00	40,00
Minimum	31,00	52,00	40,00	30,00	40,00	30,00	38,00	30,00
Maximum	70,00	90,00	60,00	65,00	70,00	60,00	100,00	55,00
Średnia	52,05	69,46	48,40	49,88	55,73	49,17	59,68	45,00

TARGOWISKA - PRODUKCJA ZWIERZĘCA

Miejscowość	Cielęta	Cielęta	Jajka	Jałówki	Krowy mleczna	Krowy wybrak.	Młode bydło opas.	Opasy	Prosięta
	kg	szt	szt	szt	szt	kg	kg	kg	para
Bochnia			0,90						350,00
Brzesko			0,55						320,00
Gorlice			0,50						
Krościenko			0,85						440,00
Krzeszowice			0,40						320,00
Limanowa			0,45	1800,00	2100,00				400,00
Łącko	9,00	900,00	0,60	2300,00	2100,00	3,00	5,00	6,00	300,00
Miechów		900,00	0,60						350,00
Mszana Dolna			0,80	1800,00	2000,00				420,00
Nowy Sącz			0,70						340,00
Nowy Targ			0,95		2200,00				390,00
Oświęcim			0,55						320,00
Pl. Rybitwy			0,36						
Proszowice			0,65						270,00

TARGOWISKA - PRODUKCJA ZWIERZĘCA C.D.

Miejscowość	Cielęta	Cielęta	Jajka	Jałówki	Krowy mleczna	Krowy wybrak.	Młode by- dło opas.	Opasy	Prosięta
	kg	szt	szt	szt	szt	kg	kg	kg	para
Rabka			0,85						
Skała			0,45						310,00
Stary Kleparz			0,50						
Stary Sącz	9,30		0,65	2300,00	2200,00	3,00		5,20	300,00
Sucha Beskidzka		700,00	0,60						400,00
Szczucin			0,45						300,00
Tarnów			0,50						
Wadowice			0,50						360,00
Wolbrom	9,00		0,46			3,00			300,00
Zakliczyn		500,00	0,90						280,00
Minimum	9,00	500,00	0,36	1800,00	2000,00	3,00	5,00	5,20	270,00
Maximum	9,30	900,00	0,95	2300,00	2200,00	3,00	5,00	6,00	440,00
Średnia	9,10	750,00	0,61	2050,00	2120,00	3,00	5,00	5,60	340,53

TARGOWISKA - OWOCE

Miejscowość	Banany	Cytryny	Gruszki	Jabłka	Mandarynki	Orzech laskowy
	kg	kg	kg	kg	kg	kg
Bochnia	3,50			2,00		
Brzesko			1,80	1,50		
Gorlice		5,00	1,50	1,20	3,20	10,00
Krościenko			2,50	1,20		
Krzeszowice	4,50	5,00		1,80	3,50	12,00
Limanowa			2,80	1,20		
Łącko	3,50	4,50	1,50	1,00		
Miechów				1,20		
Mszana Dolna			2,50	1,20		
Nowy Sącz		6,00	3,20	1,50	4,70	
Nowy Targ			2,50	1,40		
Oświęcim			2,50	2,00		
Plac Rybitwy			1,50	0,80		8,00
Rabka			2,50	1,30		
Skała			2,00	1,40		12,00
Stary Sącz				1,30		
Szczucin			2,20	1,40		
Tarnów				1,50		
Wadowice		6,00	3,00	1,40	4,00	
Wolbrom			2,50	1,20		
Zakliczyn	4,00	6,00	2,50	1,20	4,50	
Minimum	3,50	4,50	1,50	0,80	3,20	8,00
Maximum	4,50	6,00	3,20	2,00	4,70	12,00
Średnia	3,88	5,42	2,31	1,37	3,98	10,50
Targowiska miejskie						
Burek Tarnów		3,00	5,00	3,00	1,60	5,00
Plac targowy Stary Kleparz		5,00	5,50	3,00	2,00	9,00

Informator Ekonomiczno - Rynkowy

TARGOWISKA - WARZYWA

Miejscowość	Buraki ćwikłowe	Cebula	Czosnek	Marchew	Pieczarki	Pietruszka	Pomidory
	kg	kg	szt	kg	kg	kg	kg
Bochnia	0,60	3,00	1,00	1,00	4,50	4,00	4,50
Brzesko		1,20		1,20	6,00	1,80	5,50
Gorlice	1,00	1,00	1,00	1,00	6,00	3,50	5,00
Krościenko	0,90	1,20	1,50	1,00	5,00	3,00	2,50
Krzeszowice	1,20	1,40	1,00	1,40	7,00	3,00	3,00
Limanowa	1,00	1,10	1,00	1,10	5,00	2,60	4,00
Łącko	1,75	2,00		1,25	4,50	4,50	4,00
Miechów	0,55	1,00	1,20	0,40		1,70	
Mszana Dolna	1,10	1,10	1,00	1,10	5,20	2,40	
Nowy Sącz	1,20	1,30		1,30	6,00	4,20	4,50
Nowy Targ	0,90	1,30	1,50	1,00		3,00	
Oświęcim	1,20	1,00	0,90	1,20	6,00	3,80	4,50
Plac Rybitwy	0,60	0,70	1,00	0,70	5,00	2,70	4,00
Proszowice	0,35	0,60		0,50		2,00	
Rabka	0,90	1,30	1,50	1,00		3,20	
Skala	1,40	1,50	1,00	1,20	5,00	4,00	4,80
Stary Sącz	0,80	1,20		1,00		2,80	
Sucha Beskidzka	1,00	1,00	1,50	1,00		4,00	
Szczucin	0,80	0,85	1,00	0,80	5,50	3,50	4,50
Tarnów	1,20	1,20		1,20		3,00	4,00
Wadowice	1,00	1,00	2,00	1,00	5,50	2,50	5,50
Wolbrom	0,50	0,60	0,60	0,50	5,50	1,80	4,00
Zakliczyn	1,00	1,20	1,50	1,00	6,50	4,00	5,50
Minimum	0,35	0,60	0,60	0,40	4,50	1,70	2,50
Maximum	1,75	3,00	2,00	1,40	7,00	4,50	5,50
Średnia	0,95	1,21	1,19	0,99	5,51	3,09	4,36
Targowiska miejskie							
Burek Tarnów	2,00	2,00	1,00	2,00	5,00	5,00	5,50
Plac Stary Kleparz	1,50	1,50	1,50	2,00	6,00	5,00	5,00

TARGOWISKA - WARZYWA

Miejscowość	Kapusta biała	Kapusta biała	Kapusta czerwona	Kapusta włoska	Papryka czerwona	Pory	Seler
	kg	szt	szt	szt	kg	szt	kg
Bochnia		1,00					2,00
Gorlice	0,80	2,00	3,00	3,00	7,00	1,20	3,00
Krościenko	0,70						
Krzeszowice		2,00	2,00		6,00	1,20	3,00
Limanowa	0,80		1,80	2,50		1,10	2,20
Łącko	0,90	1,50					
Miechów	0,31	1,00	1,50		2,60	0,70	0,90
Mszana Dolna	0,80		2,20	2,30		1,10	2,50
Nowy Sącz					7,50		
Nowy Targ	0,75						
Oświęcim	0,50				4,50		

Grudzień 2009

TARGOWISKA - WARZYWA C.D.

Miejscowość	Kapusta biała	Kapusta biała	Kapusta czerwona	Kapusta włoska	Papryka czerwona	Pory	Seler
	kg	szt	szt	szt	kg	szt	kg
Plac Rybitwy	0,44			1,50	5,00	0,70	1,00
Proszowice							1,10
Rabka	0,70						
Skala		2,30	2,40	2,50	8,00	1,50	3,50
Stary Sącz	0,60						1,50
Sucha Beskidzka		1,50					4,50
Szczucin		1,10		1,80	5,50	1,80	3,00
Tarnów	0,60						
Wadowice					8,50	1,80	3,00
Wolbrom	0,30		1,50	1,50		0,50	1,00
Zakliczyn	0,80			2,50			3,00
Minimum	0,30	1,00	1,50	1,50	2,60	0,50	0,90
Maximum	0,90	2,30	3,00	3,00	8,50	1,80	4,50
Średnia	0,64	1,55	2,06	2,20	6,07	1,16	2,35
Targowiska miejskie							
Burek Tarnów		2,50			8,00	2,00	
Plac Stary Kleparz		1,50	2,00	3,00	7,00	1,50	5,00

TARGOWISKA - WARZYWA

Miejscowość	Fasola "Piękny Jaś"	Kalafior	Ogórki	Pietruszka - natka	Rzodkiewka	Salata	Szczy-piorek
	kg	szt	kg	peczek	peczek	szt	peczek
Bochnia		2,00				1,50	
Brzesko			6,00				
Gorlice		2,00		1,00	2,00	2,00	1,50
Krzeszowice	9,00	2,50					
Limanowa	11,00						
Łącko			4,50				
Nowy Sącz			4,70				
Oświęcim	7,00						
Plac Rybitwy	8,00	2,00	7,00	0,50	1,00	1,40	0,70
Skala	9,00	2,50	6,00	1,20	2,00		
Sucha Beskidzka		2,50					
Zakliczyn	5,00		6,00		2,00	2,50	
Minimum	5,00	2,00	4,50	0,50	1,00	1,40	0,70
Maximum	11,00	2,50	7,00	1,20	2,00	2,50	1,50
Średnia	8,17	2,25	5,70	0,90	1,75	1,85	1,10
Targowiska miejskie							
Burek Tarnów	5,50	3,00	5,00	1,50	1,50	2,00	1,50
Plac Stary Kleparz		3,00	10,00	1,50	2,00	3,00	1,50

Informator Ekonomiczno - Rynkowy

ZMIANY CEN TARGOWISKOWYCH

Towar	j.m.	Średnie ceny w [zł]							Zmiana cen w %	
		Tydzień 48/2009 23-30.11	Tydzień 49/2009 01-06.12	Tydzień 50/2009 07-13.12	Tydzień 51/2009 14-20.12	XI 2009	XII 2009	XII 2008	m-c	rok
Jęczmień	dt	52,28	53,63	52,63	51,17	52,30	51,56	61,38	-1%	-16%
Kukurydza	dt	67,50	68,45	69,00	67,25	68,77	68,50	71,72	0%	-4%
Mieszanka zbożowa	dt	52,50	50,67	46,67	b.d	53,33	48,67	57,64	-9%	-16%
Owies	dt	47,85	48,89	50,67	51,57	50,32	49,48	59,35	-2%	-17%
Pszenica	dt	55,22	56,17	55,50	54,00	54,94	54,63	63,03	-1%	-13%
Pszenżyto	dt	47,50	40,00	42,50	43,33	43,50	42,14	65,00	-3%	-35%
Ziemniaki jadalne	dt	65,50	63,77	62,48	55,23	61,79	61,62	52,09	0%	18%
Żyto	dt	44,25	35,50	45,00	30,00	43,40	39,33	51,04	-9%	-23%
Ciełeta	kg	9,75	9,65	9,50	9,00	9,88	9,46	8,64	-4%	9%
Ciełeta	szt	700,00	b.d	800,00	700,00	741,67	766,67	764,29	3%	0%
Jałówki	szt	2050,00	2300,00	1800,00	b.d	2110,00	2050,00	1920,00	-3%	7%
Krowy mleczna	szt	2100,00	2200,00	2100,00	2200,00	2187,50	2140,00	2233,33	-2%	-4%
Krowy wybrakowane	kg	3,00	3,00	3,00	3,00	3,00	3,00	2,87	0%	4%
Młode bydło opasowe	kg	5,50	b.d	5,00	b.d	5,35	5,00	4,96	-7%	1%
Opasy	kg	6,20	5,20	6,00	b.d	5,53	5,60	4,60	1%	22%
Prosięta	para	346,79	338,46	341,88	339,17	364,00	337,95	312,33	-7%	8%
Tuczniki	kg	4,25	4,20	4,19	3,55	4,16	4,05	4,41	-3%	-8%
Jajka	szt	0,59	0,59	0,60	0,64	0,63	0,61	0,53	-2%	16%
Banany	kg	4,33	3,67	4,00	4,50	4,56	3,83	3,93	-16%	-2%
Cytryny	kg	5,55	5,33	5,07	5,67	5,58	5,31	5,07	-5%	5%
Gruszki	kg	2,48	2,40	2,38	2,50	2,56	2,44	3,25	-5%	-25%
Jabłka	kg	1,48	1,45	1,40	1,45	1,58	1,45	1,41	-8%	3%
Mandarynki	kg	4,75	4,00	4,04	4,23	4,33	4,14	4,22	-4%	-2%
Buraki ćwikłowe	kg	1,02	1,00	1,08	0,96	1,01	1,03	0,99	2%	4%
Cebula	kg	1,17	1,10	1,17	1,23	1,14	1,16	1,00	2%	16%
Czosnek	szt	1,16	1,26	1,24	1,22	1,18	1,24	0,69	5%	79%
Kalafior	kg	2,38	2,50	2,29	2,42	2,51	2,44	3,24	-3%	-25%
Kapusta biała	kg	0,73	0,66	0,72	0,68	0,64	0,70	0,52	9%	35%
Kapusta biała	szt	1,83	1,80	1,67	1,70	1,76	1,72	1,77	-2%	-3%
Kapusta czerwona	kg	1,07	1,05	1,05	1,05	1,05	1,10	0,78	5%	41%
Kapusta czerwona	szt	2,13	1,63	2,03	2,07	1,94	1,99	1,70	3%	17%
Kapusta włoska	szt	2,34	2,50	2,22	2,17	2,26	2,35	2,10	4%	12%
Marchew	kg	1,08	1,06	1,07	1,02	1,08	1,06	1,02	-2%	4%
Ogórki	kg	5,03	7,50	6,03	7,23	4,95	6,66	6,76	34%	-2%
Papryka czerwona	kg	6,27	5,43	6,11	6,38	4,93	6,09	10,52	24%	-42%
Pieczarki	kg	5,58	5,65	5,51	5,83	5,68	5,62	5,80	-1%	-3%
Pietruszka	kg	3,28	2,92	3,16	3,25	3,15	3,15	2,33	0%	35%
Pietruszka - natka	szt	1,25	1,26	1,13	1,00	1,10	1,22	0,89	11%	38%
Pomarańcze	kg	5,00	5,00	4,50	b.d	5,25	4,75	4,10	-10%	16%
Pomidory	kg	4,00	4,58	4,42	4,58	3,99	4,55	5,77	14%	-21%
Pory	szt	1,18	1,14	1,22	0,85	1,15	1,13	1,25	-1%	-9%
Salata	szt	1,76	1,98	2,18	2,00	1,62	2,13	1,89	31%	13%
Seler	kg	2,34	2,15	2,51	2,66	2,38	2,48	2,29	4%	8%

Grudzień 2009

CENY ZBÓŻ NA TARGOWISKACH W 2009 ROKU

Towar	Jęczmień	Kukurydza	Mieszanka zbożowa	Owies	Pszenica	Pszenżyto
Miesiąc	dt	dt	dt	dt	dt	dt
Styczeń	63,01	70,21	59,91	61,38	65,34	62,50
Luty	58,68	64,26	54,50	56,74	61,27	54,90
Marzec	62,35	66,71	55,43	60,35	63,47	51,67
Kwiecień	61,13	65,74	54,12	60,62	62,93	58,60
Maj	57,75	63,65	57,86	55,08	59,31	53,29
Czerwiec	56,13	67,14	56,00	53,73	59,06	54,93
Lipiec	53,16	70,68	51,39	52,58	57,53	49,70
Sierpień	54,25	67,92	45,21	55,25	57,19	45,18
Wrzesień	53,40	69,17	44,64	54,25	56,14	50,50
Październik	52,56	71,85	47,93	50,90	55,53	47,46
Listopad	52,30	68,77	53,33	50,32	54,94	43,50
Grudzień	51,63	68,61	48,14	49,18	54,65	41,63

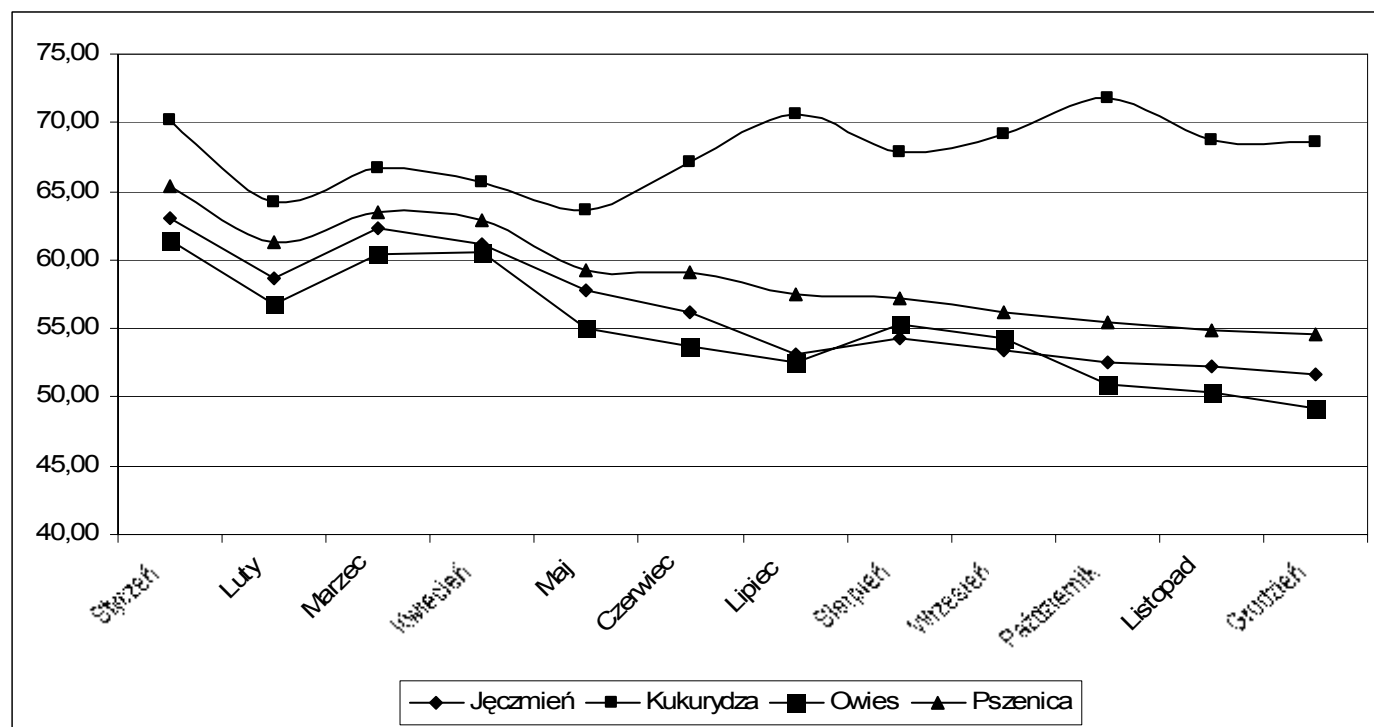

Towar	j.m.	I kwartał			II kwartał			III kwartał			VI kwartał		
		2009	2008	zmiana %	2009	2008	zmiana %	2009	2008	zmiana %	2009	2008	zmiana %
Jęczmień	dt	61,52	83,39	-26%	61,52	83,39	-26%	53,60	78,49	-32%	52,24	64,09	-18%
Kukurydza	dt	67,21	92,73	-28%	67,21	92,73	-28%	69,30	100,83	-31%	69,76	78,20	-11%
Mieszanka zbożowa	dt	56,57	78,08	-28%	56,57	78,08	-28%	47,04	71,81	-34%	49,88	59,39	-16%
Owies	dt	59,72	76,41	-22%	59,57	76,41	-22%	54,00	73,89	-27%	50,28	62,10	-19%
Pszenica	dt	63,46	88,72	-28%	63,46	88,72	-28%	56,94	83,89	-32%	55,11	66,67	-17%
Pszenżyto	dt	53,92	81,30	-34%	53,91	81,30	-34%	49,01	74,32	-34%	44,68	63,84	-30%

CENY SKUPU ŻYWCA

Nazwa	Cena	Bydło opasowe - byczki	Bydło opasowe - jałówki	Cielęta	Krowy wybrakowane	Żywiec wieprzowy
		kg	kg	kg	kg	kg
Ubojnia Zwierząt E.Barczyk Wolbrom	<i>min</i>	5,50	4,40	8,00		3,60
	<i>max</i>	5,50	4,40	8,00		3,60
GS "SCh" w Osieku	<i>min</i>	3,70				3,60
	<i>max</i>	3,70				3,60
LASKOPOL LIMANOWA	<i>min</i>	5,40	3,70		2,20	3,50
	<i>max</i>	5,70	4,30		3,40	3,70
"PARKUR" Mochnaczka Wyżna	<i>min</i>	4,00	3,50	6,00	2,00	
	<i>max</i>	5,80	4,50	8,00	3,80	
Ubojnia Zwierząt Jacek Hodoń Gdów	<i>min</i>	5,50	4,00	9,50	2,50	3,70
	<i>max</i>	6,00	4,50	10,00	3,50	3,70
Zakład Rzeźniczo- Masarski Furtak Rożnów	<i>min</i>	5,80	4,80	9,50	3,50	4,20
	<i>max</i>	5,80	4,80	9,50	3,50	4,20
ZPM Chabura Szczurowa	<i>min</i>					3,40
	<i>max</i>					3,55



Małopolski Ośrodek Doradztwa Rolniczego

Karniowice, 32-082 Bolechowice

tel. (012) 285-21-13,

285-21-14,

285-41-08

tel. kom. 609 700 003

fax (012) 285-11-07

email: sekretariat@modr.pl



Opracowanie:

Zespół Informacji Rynkowej

Skład komputerowy:

Piotr Brzegowy, Bartłomiej Witos

Druk:

Powiatowy Zespół Doradztwa Rolniczego
w Nawojowej

Uwagi:

Ceny artykułów rolnych i środków do produkcji
rolnej zebrane w okresie
1 - 31.12.2009 r. przez pracowników
Powiatowych Zespołów Doradztwa Rolniczego.

Dane ogólnopolskie wykorzystano na podstawie
biuletynów MRiRW.

Ceny wyrażono w zł za jednostkę.