

## ŚREDNIE CENY PROSIĄT NA TARGOWISKACH (POLSKA)

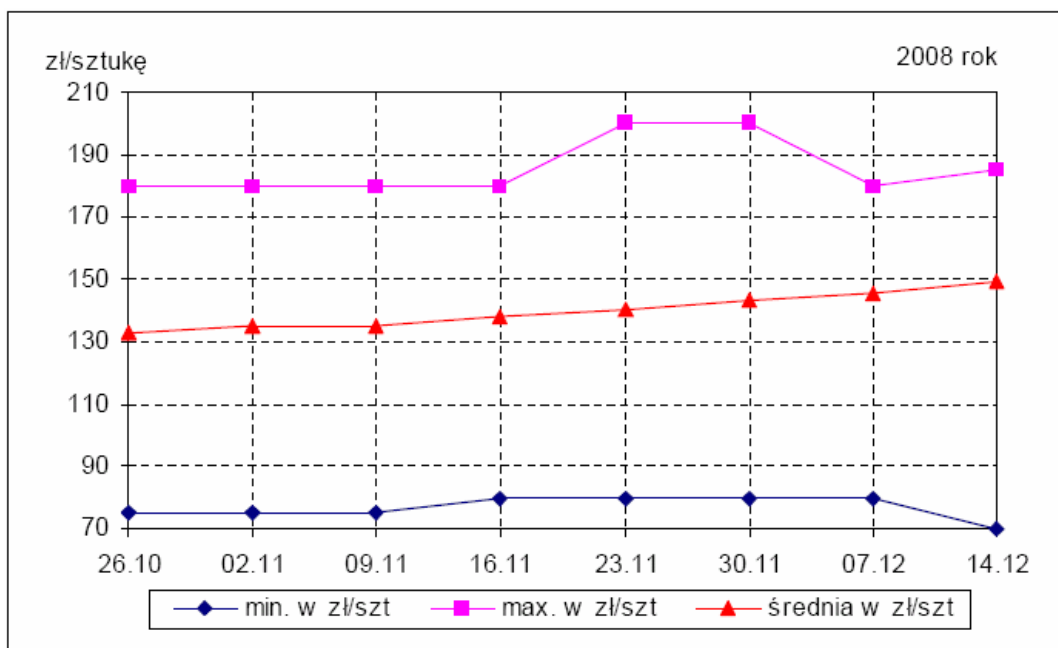

Źródło: Biuletyny MRiRW

## ŚREDNIE CENY ZBÓŻ NA TARGOWISKACH (POLSKA)

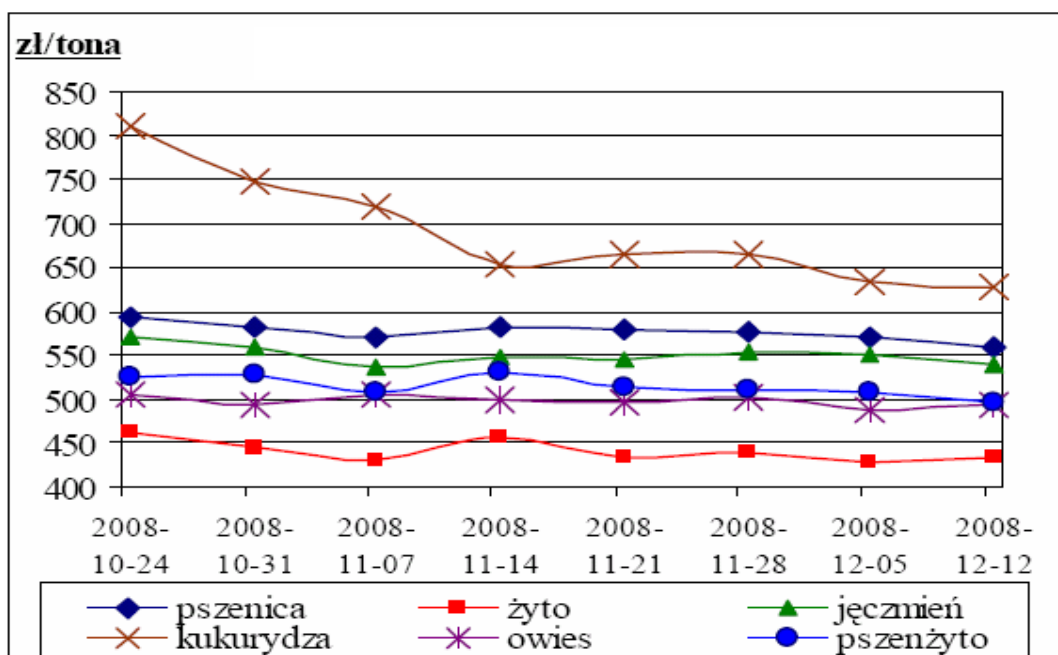

Źródło: Biuletyny MRiRW

### W tym numerze:

- Produkcja roślinna 2
- Produkcja zwierzęca 2
- Owoce 3
- Warzywa 4
- Zmiany cen 6
- Ceny hurtowe warzyw 7
- Ceny żywca 8

# Informator Ekonomiczno - Rynkowy

## TARGOWISKA - PRODUKCJA ROŚLINNA

Miejscowość	Jęczmień	Kukurydza	Mieszanka zbożowa	Owies	Pszenvica	Pszenvyżyto	Ziemniaki jadalne	Żyto
	dt	dt	dt	dt	dt	dt	dt	dt
Bochnia	65,00	60,00	65,00	70,00	65,00	60,00	55,00	
Gorlice	80,00	80,00	72,00	60,00	80,00	70,00	60,00	70,00
Krościenko	80,00	80,00		70,00	80,00		60,00	
Krzeszowice	55,00	65,00		50,00	55,00		40,00	50,00
Limanowa	70,00			60,00	70,00	60,00	60,00	
Łącko	75,00			75,00	75,00	70,00	45,00	67,50
Miechów	47,00		45,00	50,00	50,00		32,00	
Nowy Sącz	75,00				78,00		40,00	
Nowy Targ	80,00	100,00		70,00	82,00		60,00	
Oświęcim	70,00	80,00			75,00		55,00	
Pl. Rybitwy							35,00	
Proszowice	42,00				45,00		33,00	
Rabka	80,00			70,00	80,00		60,00	
Skąła	45,00			50,00	45,00		33,00	40,00
Stary Sącz	65,00		55,00		65,00		50,00	
Sucha Beskidzka	70,00	70,00		66,00	70,00		50,00	
Szczucin	50,00	55,00			50,00		50,00	
Tarnów	65,00		60,00		65,00		50,00	
Wadowice	60,00	65,00	55,00	55,00	65,00		70,00	40,00
Wolbrom	44,00	50,00		50,00	45,00		33,00	40,00
Zakliczyn	60,00	60,00	60,00	60,00	60,00		70,00	45,00
<b>Minimum</b>	<b>42,00</b>	<b>50,00</b>	<b>45,00</b>	<b>50,00</b>	<b>45,00</b>	<b>60,00</b>	<b>32,00</b>	<b>40,00</b>
<b>Maximum</b>	<b>80,00</b>	<b>100,00</b>	<b>72,00</b>	<b>75,00</b>	<b>82,00</b>	<b>70,00</b>	<b>70,00</b>	<b>70,00</b>
<b>Średnia</b>	<b>63,90</b>	<b>69,55</b>	<b>58,86</b>	<b>61,14</b>	<b>65,00</b>	<b>65,00</b>	<b>49,57</b>	<b>50,36</b>

## TARGOWISKA - PRODUKCJA ZWIERZĘCA

Miejscowość	Cielęta	Cielęta	Jajka	Jałówki	Krowy mleczna	Krowy wybr.	Młode bydło opasowe	Opasy	Prosięta	Tuczniki
	kg	szt	szt	szt	szt	kg	kg	kg	para	kg
Bochnia									340,00	
Gorlice			0,80							
Krościenko			0,80							
Krzeszowice			0,42						320,00	
Limanowa			0,45	1825,00	2280,00				350,00	
Łącko	7,50		0,55	2150,00	2050,00	2,75	4,25	4,75	280,00	5,25
Miechów	11,00					3,70		4,80	260,00	4,40
Nowy Sącz			0,55						260,00	
Nowy Targ			0,80		2200,00				300,00	
Oświęcim			0,50						300,00	
Pl. Rybitwy			0,29							
Proszowice	9,00		0,50		2800,00				290,00	4,10
Rabka			0,80							

Grudzień 2008

## TARGOWISKA - PRODUKCJA ZWIERZĘCA C.D.

Miejscowość	Cielęta	Cielęta	Jajka	Jałówki	Krowy mleczna	Krowy wybr.	Młode bydło opasowe	Opasy	Prosięta	Tuczni- ki
	kg	szt	szt	szt	szt	kg	kg	kg	para	kg
Skąła			0,40						370,00	
Stary Sącz	7,50		0,55	1900,00	1850,00	2,65		4,50	295,00	4,90
Sucha Beskidzka		750,00	0,50						320,00	
Szczucin									340,00	4,20
Tarnów			0,50							
Wadowice		650,00	0,50						260,00	
Wolbrom		800,00	0,40			2,90	5,20		340,00	
Zakliczyn			0,70						330,00	
<b>Minimum</b>	<b>7,50</b>	<b>650,00</b>	<b>0,29</b>	<b>1825,00</b>	<b>1850,00</b>	<b>2,65</b>	<b>4,25</b>	<b>4,50</b>	<b>260,00</b>	<b>4,10</b>
<b>Maximum</b>	<b>11,00</b>	<b>800,00</b>	<b>0,80</b>	<b>2150,00</b>	<b>2800,00</b>	<b>3,70</b>	<b>5,20</b>	<b>4,80</b>	<b>370,00</b>	<b>5,25</b>
<b>Średnia</b>	<b>8,75</b>	<b>733,33</b>	<b>0,55</b>	<b>1958,33</b>	<b>2236,00</b>	<b>3,00</b>	<b>4,73</b>	<b>4,68</b>	<b>309,69</b>	<b>4,57</b>

## TARGOWISKA - OWOCE

Miejscowość	Banany	Cytryny	Gruszki	Jabłka	Mandarynki	Pomarańcze
	kg	kg	kg	kg	kg	kg
Bochnia	3,60		3,00	1,50		
Gorlice		6,00	3,50	1,20		
Krościenko			2,70	1,20		
Krzeszowice	4,50	4,00	3,00	1,50	3,00	4,00
Limanowa	4,00	5,50	3,80	1,40	4,50	4,30
Łącko				0,80		
Nowy Sącz		4,50	3,80	1,40		
Nowy Targ			3,50	1,50		
Oświęcim	4,20	5,20		1,60	3,50	4,50
Pl. Rybitwy	3,00	3,20	2,60	0,80	3,40	3,40
Rabka				1,40		
Skąła	4,00	5,00	3,00	1,50	4,00	4,00
Stary Sącz				1,20		
Sucha Beskidzka	5,00	4,50	2,50	1,50		
Szczucin		3,50	3,00	1,00	4,00	3,00
Tarnów				1,50		
Wadowice			3,00	1,40	3,50	
Wolbrom	4,00	6,00	2,50	1,20	4,20	4,00
Zakliczyn	4,00	6,00	3,00	1,50	4,00	4,00
<b>Minimum</b>	<b>3,00</b>	<b>3,20</b>	<b>2,50</b>	<b>0,80</b>	<b>3,00</b>	<b>3,00</b>
<b>Maximum</b>	<b>5,00</b>	<b>6,00</b>	<b>3,80</b>	<b>1,60</b>	<b>4,50</b>	<b>4,50</b>
<b>Średnia</b>	<b>4,03</b>	<b>4,85</b>	<b>3,06</b>	<b>1,32</b>	<b>3,79</b>	<b>3,90</b>
<b>Targowiska miejskie</b>						
Burek Tarnów	2,50	5,50		1,60		
Kraków Stary Kleparz	3,60	5,50	4,00	1,80	5,00	5,00

# Informator Ekonomiczno - Rynkowy

## TARGOWISKA - WARZYWA

Miejscowość	Buraki ćwikłowe	Cebula	Kapusta biała	Marchew	Pietruszka	Pomidory	Ogórki
	kg	kg	kg	kg	kg	kg	kg
Bochnia	0,60	0,60		1,30	3,00		
Gorlice	1,00	0,80	0,40	1,00	2,50	8,00	
Krościenko	0,90	1,00	0,50	0,90	2,30	3,00	
Krzeszowice	1,20	1,20	0,70	1,20	2,50	4,50	
Limanowa	1,20	1,40	0,60	1,40	3,50	6,50	7,00
Łącko	1,10	1,50	0,40	0,90	3,25		
Nowy Sącz	1,10	1,20	0,40	1,20	2,80	5,50	
Nowy Targ	0,85	0,95	0,40	0,85	2,50		
Oświęcim	1,20	1,20	0,70	1,30	2,40	4,00	
Pl. Rybitwy	0,55	0,45	0,22	0,60	0,95	5,00	4,80
Proszowice	0,38	0,28		0,40	0,70		
Rabka	0,90	0,90		0,85	2,50		
Skala	1,20	1,50	0,60	1,40	3,00	7,00	7,00
Stary Sącz	1,00	1,00		1,05	2,30		
Sucha Beskidzka	0,80	0,80	0,50	0,60	1,50	4,50	
Szczucin	0,80	0,60		0,70	1,80	5,50	
Tarnów	1,00	1,00	0,50	1,00	3,00		
Wadowice	0,70	0,90	0,50	1,00	3,50	5,50	
Wolbrom	0,40	0,35	0,14	0,40	0,90	5,00	
Zakliczyn	1,00	1,00	0,40	1,00	2,50	6,00	6,00
<b>Minimum</b>	<b>0,38</b>	<b>0,28</b>	<b>0,14</b>	<b>0,40</b>	<b>0,70</b>	<b>3,00</b>	<b>4,80</b>
<b>Maximum</b>	<b>1,20</b>	<b>1,50</b>	<b>0,70</b>	<b>1,40</b>	<b>3,50</b>	<b>8,00</b>	<b>7,00</b>
<b>Średnia</b>	<b>0,89</b>	<b>0,93</b>	<b>0,46</b>	<b>0,95</b>	<b>2,37</b>	<b>5,38</b>	<b>6,20</b>
<b>Targowiska miejskie</b>							
Burek Tarnów	2,00	2,00		2,00	3,00	5,00	6,50
Kraków Stary Kleparz	1,50	1,60	1,00	1,50	3,00	9,00	7,50

## TARGOWISKA - WARZYWA

Miejscowość	Czosnek	Kapusta włoska	Papryka czerwona	Papryka żółta	Pieczarki	Pory	Seler
	szt	szt	kg	kg	kg	szt	kg
Bochnia	0,50					1,50	
Gorlice	0,50	3,00	8,00	7,00	7,00	1,00	2,00
Krościenko					4,50		
Krzeszowice	0,60	1,40	5,00	3,00	6,00	1,60	2,50
Limanowa	0,80	3,00	7,50	7,20	5,80	1,20	2,80
Nowy Sącz	0,50		9,50		6,50		
Oświęcim	0,50	2,20	7,00		6,50	1,30	3,30
Pl. Rybitwy		1,00	7,00	7,60	4,50	0,65	0,65

## TARGOWISKA - WARZYWA C.D.

Miejscowość	Czosnek	Kapusta włoska	Papryka czerwona	Papryka żółta	Pieczarki	Pory	Seler
	szt	szt	kg	kg	kg	szt	kg
Rabka	0,80						
Skąpa	0,60	2,00	9,00		6,00	1,50	3,00
Sucha Beskidzka	0,80						1,50
Szczucin	0,50	2,00	7,00				2,50
Wadowice	1,00	2,80			6,50	1,80	3,00
Wolbrom	0,40	1,00			5,20	0,40	0,80
Zakliczyn	0,50		6,00		6,00	1,50	2,00
<b>Minimum</b>	<b>0,40</b>	<b>1,00</b>	<b>5,00</b>	<b>3,00</b>	<b>4,50</b>	<b>0,40</b>	<b>0,65</b>
<b>Maximum</b>	<b>1,00</b>	<b>3,00</b>	<b>9,50</b>	<b>7,60</b>	<b>7,00</b>	<b>1,80</b>	<b>3,30</b>
<b>Średnia</b>	<b>0,62</b>	<b>2,04</b>	<b>7,33</b>	<b>6,20</b>	<b>5,86</b>	<b>1,25</b>	<b>2,19</b>
<b>Targowiska miejskie</b>							
Burek Tarnów	0,80		4,50		4,00	1,20	3,00
Kraków Stary Kleparz	1,00	2,50	10,00	10,00	5,50	1,50	3,00

## TARGOWISKA - WARZYWA

Miejscowość	Czosnek	Kalafior	Kapusta czerwona	Pietruszka - natka	Rzodkiewka	Salata
	kg	szt	kg	kg	peczek	szt
Gorlice	8,00			1,00	2,00	2,00
Krościenko	7,00					
Krzeszowice	7,00	2,00	0,80		1,50	1,60
Limanowa			0,70			
Nowy Targ	7,00					
Oświęcim		3,50		1,30		1,50
Pl. Rybitwy	5,00	2,50	0,32	0,50	0,70	1,30
Skąpa			1,00	1,00	2,00	3,00
Sucha Beskidzka			1,00			
Szczucin		1,00				
Wadowice		3,50			1,80	1,20
Wolbrom			0,28	0,50	1,50	
Zakliczyn	6,00		1,00		1,00	1,50
<b>Minimum</b>	<b>5,00</b>	<b>1,00</b>	<b>0,28</b>	<b>0,50</b>	<b>0,70</b>	<b>1,20</b>
<b>Maximum</b>	<b>8,00</b>	<b>3,50</b>	<b>1,00</b>	<b>1,30</b>	<b>2,00</b>	<b>3,00</b>
<b>Średnia</b>	<b>6,67</b>	<b>2,50</b>	<b>0,73</b>	<b>0,86</b>	<b>1,50</b>	<b>1,73</b>

## Targowiska miejskie

Burek Tarnów		3,50		1,50	1,50	2,00
Kraków Stary Kleparz		5,00	1,50	1,00	2,00	2,50

# Informator Ekonomiczno - Rynkowy

## ZMIANY CENTARGOWISKOWYCH

Towar	J.m.	Średnie ceny w [zł]						Zmiana cen w %	
		Tydzień 49/2008 01-05.12	Tydzień 50/2008 08-12.12	Tydzień 51/2008 15-19.12	XI 2008	XII 2008	XII 2007	mie- sięczna	roczna
Jęczmień	dt	61,92	61,90	62,71	62,59	62,18	78,67	-1%	-21%
Kukurydza	dt	78,13	69,50	72,22	70,60	72,96	88,69	3%	-18%
Mieszanka zbożowa	dt	58,40	58,75	55,00	58,54	57,67	74,75	-1%	-23%
Owies	dt	58,25	60,08	60,08	60,95	59,64	73,70	-2%	-19%
Pszenica	dt	62,31	63,50	65,63	65,18	63,89	85,57	-2%	-25%
Pszenżyto	dt	70,00	65,00	65,00	60,20	66,00	78,75	10%	-16%
Ziemniaki jadalne	dt	46,53	42,09	51,44	53,57	46,61	52,16	-13%	-11%
Żyto	dt	51,60	49,10	53,33	46,54	51,04	76,67	10%	-33%
Ciełeta	kg	8,25	8,25	9,17	8,19	8,64	9,06	6%	-5%
Ciełeta	szt	825,00	750,00	725,00	695,82	764,29	bd	10%	bd
Jałówki	szt	1900,00	1987,50	1900,00	2060,00	1943,75	1991,67	-6%	-2%
Krowy mleczna	szt	1800,00	2282,50	2283,33	2337,50	2222,50	2375,00	-5%	-6%
Krowy wybrakowane	kg	2,65	2,78	3,08	2,83	2,87	2,95	2%	-3%
Młode bydło opasowe	kg	5,20	4,73	5,20	4,88	4,96	4,90	2%	1%
Opasy	kg	4,35	4,75	4,65	4,61	4,60	4,58	0%	0%
Prosięta	para	312,50	312,86	305,91	298,85	310,68	189,67	4%	64%
Tuczniki	kg	4,25	4,52	4,47	4,43	4,43	3,37	0%	31%
Jajka	szt	0,49	0,56	0,54	0,50	0,53	0,52	7%	2%
Banany	kg	3,99	3,81	4,04	3,86	3,93	4,08	2%	-4%
Cytryny	kg	5,32	5,09	4,96	5,44	5,13	5,93	-6%	-13%
Gruszki	kg	3,38	3,13	3,21	3,25	3,23	3,53	-1%	-9%
Jabłka	kg	1,45	1,37	1,38	1,55	1,40	2,58	-10%	-46%
Mandarynki	kg	4,31	4,25	3,94	4,34	4,18	4,20	-4%	0%
Pomarańcze	kg	4,17	4,14	4,17	4,37	4,16	4,32	-5%	-4%
Buraki ćwikłowe	kg	0,97	1,00	0,92	0,94	0,97	0,91	3%	7%
Cebula	kg	0,95	1,02	0,95	1,02	0,98	1,14	-4%	-14%
Czosnek	kg	6,10	6,07	6,75	7,25	6,25	7,75	-14%	-19%
Czosnek	szt	0,67	0,65	0,68	0,72	0,67	bd	-7%	bd
Kalafior	kg	3,50	2,78	3,25	2,21	3,17	3,26	43%	-3%
Kapusta biała	kg	0,48	0,49	0,51	0,47	0,49	0,85	5%	-42%
Kapusta czerwona	kg	0,71	0,94	0,77	0,68	0,81	0,92	18%	-12%
Marchew	kg	0,99	1,00	1,00	1,04	0,99	1,06	-4%	-6%
Ogórki	kg	6,50	6,62	6,58	5,76	6,56	6,18	14%	6%
Papryka czerwona	kg	6,17	7,44	8,50	5,44	7,22	9,43	33%	-23%
Papryka żółta	kg	6,50	6,98	8,60	5,68	7,23	12,00	27%	-40%
Pieczarki	kg	5,65	5,56	5,72	5,66	5,63	5,73	0%	-2%
Pietruszka	kg	2,39	2,38	2,34	2,42	2,37	2,69	-2%	-12%
Pietruszka - natka	szt	0,94	0,92	0,86	0,90	0,91	1,05	1%	-13%
Pomidory	kg	4,92	5,47	6,31	4,36	5,46	5,50	25%	-1%
Pory	szt	1,16	1,17	16,10	1,14	1,25	2,12	10%	-41%
Rzodkiewka	pećzek	1,38	1,54	1,70	1,33	1,51	1,69	14%	-11%
Salata	szt	1,64	1,79	1,93	1,54	1,77	1,82	15%	-3%
Seler	kg	2,38	2,31	2,14	2,31	2,29	2,54	-1%	-10%
Szczypiorek	szt	1,50	1,50	bd	1,24	1,50	1,08	21%	38%

## CENY HURTOWE WARZYW

<i>Miejscowość</i>	<i>Bronisze</i>	<i>Kalisz</i>	<i>Lublin</i>	<i>Poznań</i>	<i>Rzeszów</i>	<i>Sandomierz</i>	<i>Wrocław</i>	<i>Zielona Góra</i>												
<i>Data notowania</i>	<i>2008-12-18</i>	<i>2008-12-18</i>	<i>2008-12-16</i>	<i>2008-12-18</i>	<i>2008-12-18</i>	<i>2008-12-18</i>	<i>2008-12-17</i>	<i>2008-12-17</i>												
<i>Warzywa</i>	<i>Jedn.</i>	<i>Min</i>	<i>Max</i>	<i>Min</i>	<i>Max</i>	<i>Min</i>	<i>Max</i>	<i>Min</i>	<i>Max</i>											
<b>KRAJOWE</b>																				
Buraki ćwikłowe	kg	0,55	0,80	0,50	0,60	0,50	0,70	0,80	1,00	0,80	1,00	0,80	0,80							
Cebula biała	kg	0,60	1,00	0,40	1,00	1,20	1,20	0,70	1,00	0,67	0,80	0,30	0,40	0,66	0,70	0,80	0,80			
Czosnek	kg								3,00	3,50	2,00	2,50	1,40	2,00	7,00					
Kalafior	szt.																			
Kapusta biała	kg	0,28	0,35	0,20	0,50	0,32	0,40	0,40	0,40	0,60	0,40	0,40	0,20	0,30	0,30	0,40	0,40	0,60		
Marchew	kg	0,80	1,10	0,60	0,80	0,70	0,80	0,80	1,40	1,40	1,00	1,00	0,40	0,50	0,50	0,80	1,00	0,70	1,00	
Ogórk długie	kg			6,00	7,00													5,50	6,00	
Ogórk krótkie	kg	10,00	12,00	3,50	4,00															
Papryka czerwona	kg			3,60	3,80			4,00	5,00											
Papryka zielona	kg			2,40	2,80			2,60	3,00											
Papryka żółta	kg			3,60	3,80			4,00	5,00											
Pietruszka	kg	2,00	2,50	1,20	1,60	1,80	2,20	2,00	2,60	2,00	2,40	0,80	1,10	1,80	2,00	2,00	2,20	2,20	2,80	
Pomidory	kg			3,33	4,17									5,00	6,30	6,00	6,00	6,80		
Pory	kg	3,00	5,00			1,50	2,00							3,00	3,20		2,00	2,50		
Rzodkiewka	peczek	1,50	1,80	0,80	0,80	1,20	1,50	1,00	1,20				1,00	1,60	1,60	1,00	1,20	1,40	1,40	
Salata	szt.	1,75	2,18	0,83	1,08	2,20	3,00	1,00	2,00	1,50	2,00	0,90	1,50	2,00	2,00	2,00	2,00	1,70	2,20	
Selery	kg	0,90	1,20	0,60	1,00	1,60	1,90	1,60	2,00	2,00	2,20	0,90	1,20	1,20	1,40	1,40	1,80	1,80	1,80	
Ziemniaki	kg	0,50	0,68	0,40	0,46	0,60	0,70	0,53	0,67	0,60	0,70	0,40	0,50	0,50	0,60	0,60	0,80	0,80	1,00	
Boczniki	kg	8,00	13,00					12,00	14,00					14,00	16,00					
Pieczarki	kg	6,00	8,00	3,00	4,00	5,00	6,00	3,75	4,00	5,00	5,50	4,50	5,50	5,00	6,00			4,80	4,80	
<b>IMPORLOWANE</b>																				
Czosnek	kg			7,50	8,00			8,00	10,00	8,00	8,00			8,00	10,00	9,00	10,00			
Kalafior	szt.	4,75	5,00	3,75	3,75	4,00	5,00	3,50	5,00					4,00	7,00	5,00	5,50			
Ogórk długie	kg	4,90	5,50	4,89	4,89	4,88	6,00	5,00	6,00	5,50	6,50									
Ogórk krótkie	kg							6,00	6,60											
Papryka czerwona	kg	6,00	7,50	5,00	6,00	7,00	8,00	6,00	7,00	8,00	8,20	6,00	7,00	6,60	7,60	7,00	8,00			
Papryka zielona	kg	5,00	6,00	5,00	6,00			5,00	6,00					5,50	7,60	7,50	7,50			
Papryka żółta	kg	6,00	7,50	5,00	6,00			6,00	7,00											
Pomidory	kg	6,20	7,80	4,00	7,00	6,40	7,00	5,00	7,00	5,83	5,83	6,00	7,00	6,00	6,30					
Rzodkiewka	peczek	0,85	1,10					1,00	1,10											
Salata	szt.							2,00	2,50											

## SKUP ŻYWCA

Nazwa	Cena	Bydło opasowe - byczki	Bydło opasowe - jałówki	Cielęta	Krowy wybrakowane	Żywiec wieprzowy
		kg	kg	kg	kg	kg
"PARKUR" Mochnaczka Wyżna	<i>min</i>	3,80	3,00	6,00	2,20	
	<i>max</i>	4,80	4,00	7,00	3,40	
Ubojnia Zwierząt Wolbrom	<i>min</i>	4,70	3,60	7,00		4,30
	<i>max</i>	4,70	3,60	7,00		4,30
Gs Osiek	<i>min</i>	4,60			2,20	4,30
	<i>max</i>	4,80			2,40	4,30
LASKOPOL LIMANOWA	<i>min</i>	4,50	3,40		2,50	4,30
	<i>max</i>	5,00	3,80		3,20	4,70
Ubojnia zwierząt Jacek Hodoń Kunice	<i>min</i>	5,00	4,00	9,00	2,80	4,50
	<i>max</i>	5,00	4,00	9,00	3,00	4,50
Zakład Rzeźniczo- Masarski Furtak	<i>min</i>	4,50	4,00	8,00	3,00	4,70
	<i>max</i>	5,20	4,50	8,50	3,50	4,80



Małopolski Ośrodek Doradztwa  
Rolniczego

Karniowice, 32-082 Bolechowice

tel. (012) 285-21-13,  
285-21-14,  
285-41-08

tel. kom. 609 700 003

fax (012) 285-11-07

email: sekretariat@modr.pl



### Opracowanie:

Zespół Informacji Rynkowej

### Skład komputerowy:

Piotr Brzegowy, Bartłomiej Witos

### Druk:

Powiatowy Zespół Doradztwa Rolniczego  
w Nawojowej

### Uwagi:

Ceny artykułów rolnych i środków do produkcji  
rolnej zebrane w okresie  
1 - 31.12.2008 r. przez pracowników  
Powiatowych Zespołów Doradztwa Rolniczego.

Dane ogólnopolskie wykorzystano na podstawie  
biuletynów MRiRW.

Ceny wyrażono w zł za jednostkę.