

## KRAJOWE CENY ZAKUPU TUCZNIKÓW

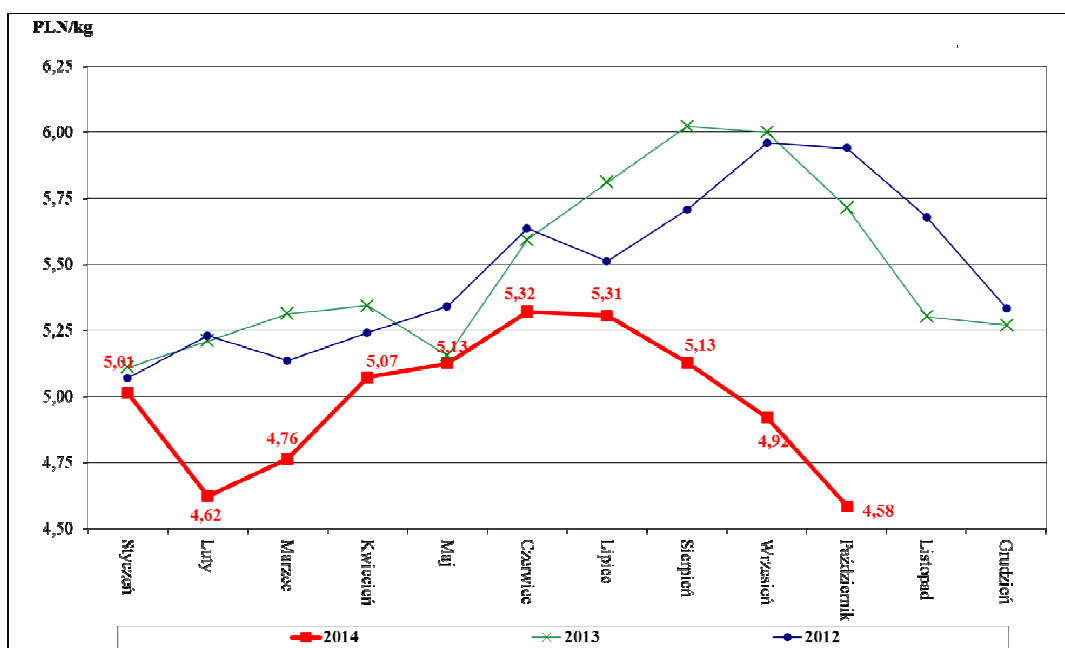

Źródło: Biuletyny MRiRW

## ŚREDNIE CENY ZBÓŻ NA TARGOWISKACH (POLSKA)

**W tym numerze:**

- Produkcja roślinna 2
- Produkcja zwierzęca 2, 3
- Warzywa 3,4, 5
- Owoce 6
- Ceny zbóż na giełdach 6
- Zmiany cen 7
- Skup żywca 8

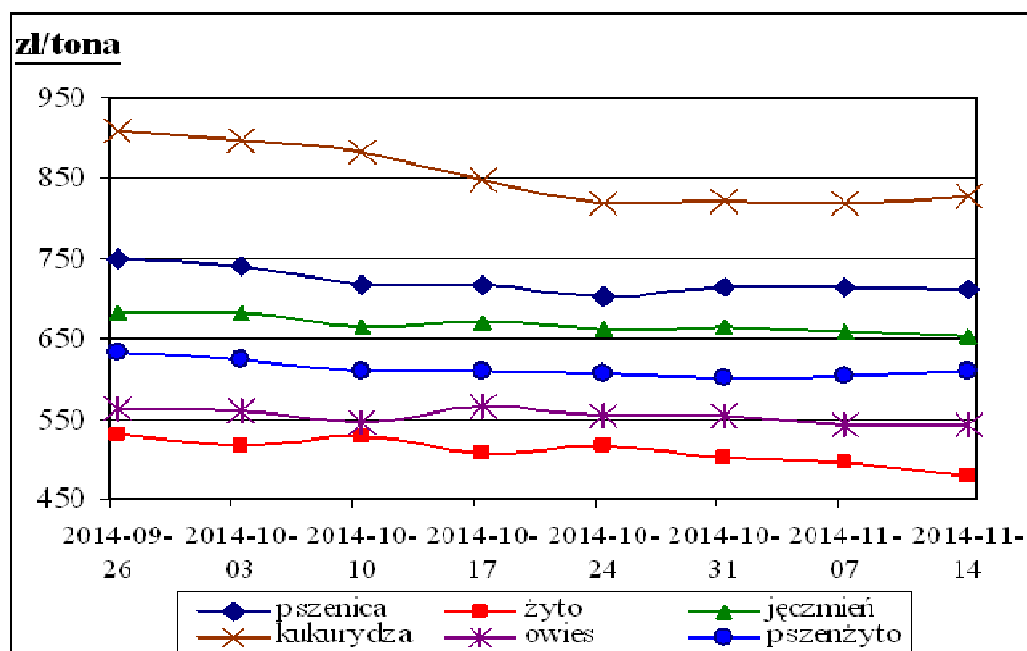

Źródło: Biuletyny MRiRW

# Informator Ekonomiczno - Rynkowy

## TARGOWISKA - PRODUKCJA ROŚLINNA

Miejscowość	Jęczmień	Kukurydza	Mieszanka zbożowa	Owies	Pszenica	Pszenżyto	Ziemiaki jadalne	Żyto
	dt	dt	dt	dt	dt	dt	dt	dt
Bochnia	80,00	90,00	80,00		80,00		50,00	
Gorlice	80,00	80,00		70,00	80,00	75,00	80,00	70,00
Kroscienko	80,00	90,00	80,00	70,00	85,00		50,00	
Krzeszowice	66,00	80,00		60,00	66,00		33,00	
Limanowa	90,00			80,00	90,00		55,00	
Łącko	75,00			75,00	80,00		50,00	
Miechów	55,00			40,00	50,00		10,00	
Mszana Dolna	80,00		75,00	70,00	80,00	80,00	40,00	
Nowy Targ	80,00	90,00	75,00	70,00	80,00		50,00	70,00
Proszowice	43,00				49,00		14,00	
Rabka	80,00	100,00		65,00	80,00		55,00	
Rybitwy Plac hurtowy							20,00	
Skąpa	50,00			40,00	50,00		13,00	
Stary Sącz	78,00	90,00	72,00	76,00	80,00		50,00	
Sucha Beskidzka	80,00	90,00		70,00	80,00		40,00	80,00
Szczucin	55,00	60,00	50,00	50,00	55,00	50,00	30,00	50,00
Tarnów	80,00		70,00		80,00		70,00	70,00
Wadowice	70,00	70,00	70,00	70,00	70,00	70,00	40,00	50,00
Wolbrom	50,00	65,00		50,00	50,00		20,00	
Zakliczyn	65,00			60,00	65,00	65,00	42,00	55,00
<b>Minimum</b>	<b>43,00</b>	<b>60,00</b>	<b>50,00</b>	<b>40,00</b>	<b>49,00</b>	<b>50,00</b>	<b>10,00</b>	<b>50,00</b>
<b>Maximum</b>	<b>90,00</b>	<b>100,00</b>	<b>80,00</b>	<b>80,00</b>	<b>90,00</b>	<b>80,00</b>	<b>80,00</b>	<b>80,00</b>
<b>Średnia</b>	<b>70,37</b>	<b>82,27</b>	<b>71,50</b>	<b>63,50</b>	<b>71,05</b>	<b>68,00</b>	<b>40,60</b>	<b>63,57</b>

### Targowiska miejskie

Kraków Stary Kleparz							100,00	
Tarnów Burek							150,00	

## TARGOWISKA - PRODUKCJA ZWIERZĘCA

Miejscowość	Cielęta	Cielęta	Jajka	Jałówki	Krowy mleczne	Opasy	Prosięta	Tuczniki
	kg	szt	szt	szt	szt	kg	para	kg
Bochnia			0,90					
Gorlice			0,70					
Kraków Stary Kleparz			0,50					
Kroscienko			1,00				390,00	
Krzeszowice			0,55					
Limanowa			0,55					
Łącko	10,50		0,90		3100,00		380,00	
Miechów			0,70				240,00	4,70
Mszana Dolna			1,00					
Nowy Targ		700,00	0,90	4000,00	3000,00		400,00	
Oświęcim Targ Miejski			0,60					
Proszowice			0,55				350,00	4,35
Rabka			1,00					

Listopad 2014

## TARGOWISKA - PRODUKCJA ZWIERZĘCA C.D.

Miejscowość	Cielęta	Cielęta	Jajka	Jałówki	Krowy mleczne	Opasy	Prosięta	Tuczniaki
	kg	szt	szt	szt	szt	kg	para	kg
Rybitwy Plac hurtowy			0,36					
Skąła			0,45					
Stary Sącz	10,50		0,95	3150,00	3100,00	6,20	350,00	6,50
Sucha Beskidzka			0,60					
Szczucin			0,70				350,00	4,20
Tarnów			0,60					
Wadowice		1100,00	0,60				360,00	
Wolbrom			0,45					
Zakliczyn							320,00	
<b>Minimum</b>	<b>10,50</b>	<b>700,00</b>	<b>0,36</b>	<b>3150,00</b>	<b>3000,00</b>	<b>6,20</b>	<b>240,00</b>	<b>4,20</b>
<b>Maximum</b>	<b>10,50</b>	<b>1100,00</b>	<b>1,00</b>	<b>4000,00</b>	<b>3100,00</b>	<b>6,20</b>	<b>400,00</b>	<b>6,50</b>
<b>Średnia</b>	<b>10,50</b>	<b>900,00</b>	<b>0,69</b>	<b>3575,00</b>	<b>3066,67</b>	<b>6,20</b>	<b>348,89</b>	<b>4,94</b>

## TARGOWISKA - WARZYWA

Miejscowość	Buraki ćwikłowe	Cebula	Czosnek	Marchew	Pietruszka	Pomidory
	kg	kg	szt	szt	kg	kg
Bochnia	0,80	0,80	0,70	0,80	3,00	6,00
Gorlice	1,20	1,20	0,80	1,20	3,00	5,50
Kroscienko	0,65	0,80	0,60	0,70	1,50	4,00
Krzyszowice	1,00	1,50	0,60	1,00	2,50	5,00
Limanowa	1,00	1,20	0,80	1,00	3,00	6,00
Łącko	0,90	0,90		0,80		5,00
Miechów	0,40	0,40		0,40	1,20	
Mszana Dolna	0,70	0,80	0,70	0,80	2,50	5,50
Nowy Targ	0,80	1,00	0,60	0,70	2,00	4,00
Proszowice	0,28	0,25	0,35	0,28	0,80	
Rabka	0,80	1,10	0,80	0,80	2,00	4,00
Rybitwy Plac hurtowy	0,50	0,50	0,50	0,50	1,20	4,00
Skąła	1,50	1,50	0,70	1,20	2,50	5,00
Stary Sącz	1,00	1,10	0,80	0,90	2,50	5,00
Sucha Beskidzka	0,80	0,80	1,00	0,80	4,00	5,00
Szczucin	0,60	1,50	0,60	0,70	2,00	4,50
Tarnów	1,00	1,00		1,00	2,50	
Wadowice	0,80	1,00	1,00	0,90	3,00	6,00
Wolbrom	0,33	0,40	0,30	0,40	1,00	4,50
<b>Minimum</b>	<b>0,28</b>	<b>0,25</b>	<b>0,30</b>	<b>0,28</b>	<b>0,80</b>	<b>4,00</b>
<b>Maximum</b>	<b>1,50</b>	<b>1,50</b>	<b>1,00</b>	<b>1,20</b>	<b>4,00</b>	<b>6,00</b>
<b>Średnia</b>	<b>0,79</b>	<b>0,93</b>	<b>0,68</b>	<b>0,78</b>	<b>2,23</b>	<b>4,94</b>

## Targowiska miejskie

Kraków Stary Kleparz	2,00	2,00	1,00	2,00	4,00	6,00
Oświęcim Targ Miejski	1,00	1,50		1,00	2,90	5,50
Tarnów Burek	2,00	2,00	1,50	2,00	4,00	7,00

# Informator Ekonomiczno - Rynkowy

## TARGOWISKA - WARZYWA

Miejscowość	Kalafior	Kapusta biała	Papryka czerwona	Pieczarki	Pory	Seler
	szt	kg	kg	kg	szt	kg
Bochnia	2,00	0,50			1,00	3,00
Gorlice	5,00	0,60			1,00	
Krosienko	3,50	0,50	5,00			
Krzyszowice			4,00	7,50	1,50	2,50
Limanowa	4,00	0,70	5,00	6,50		3,00
Miechów		0,25				1,10
Mszana Dolna	3,50	0,50				2,50
Nowy Targ	3,50	0,45	5,00	6,00	1,10	2,00
Rabka	3,50	0,50	4,00		1,10	2,00
Rybitwy Plac hurtowy	2,00	0,28	4,00	6,00	0,80	1,10
Skąpa			4,50	7,50	1,70	2,50
Sucha Beskidzka	2,00	0,50	5,00			4,00
Szczucin	2,00	0,50	3,50	6,00	1,30	2,50
Wadowice	3,50		5,00	6,50	2,00	2,50
Wolbrom	3,50	0,20	4,00	7,00	0,70	0,90
<b>Minimum</b>	<b>2,00</b>	<b>0,20</b>	<b>3,50</b>	<b>6,00</b>	<b>0,70</b>	<b>0,90</b>
<b>Maximum</b>	<b>5,00</b>	<b>0,70</b>	<b>5,00</b>	<b>7,50</b>	<b>2,00</b>	<b>4,00</b>
<b>Średnia</b>	<b>3,17</b>	<b>0,46</b>	<b>4,45</b>	<b>6,63</b>	<b>1,22</b>	<b>2,28</b>

### Targowiska miejskie

Kraków Stary Kleparz	3,00	1,00	6,00	7,00	2,00	4,00
Oświęcim Targ Miejski	4,00	1,00	6,50	6,60		2,90
Tarnów Burek	3,50		8,00	6,50	1,50	4,00

## TARGOWISKA - WARZYWA

Miejscowość	Kapusta biała	Kapusta czerwona	Kapusta włoska	Ogórki	Rzodkiewka	Salata
	szt	szt	szt	kg	pęczek	szt
Bochnia	2,00		2,50	4,00		
Gorlice					1,50	
Krzyszowice	2,20	3,00	3,00			
Limanowa				7,00		
Mszana Dolna				6,50		
Nowy Targ		2,50	2,50			
Rabka		2,50	2,50			
Rybitwy Plac hurtowy			1,50	5,00	0,90	1,50
Skąpa	2,50	2,00	2,00		1,20	2,00
Stary Sącz	1,60				1,40	1,50

Listopad 2014

## TARGOWISKA - WARZYWA CD

Miejscowość	Kapusta biała	Kapusta czerwona	Kapusta włoska	Ogórki	Rzodkiewka	Salata
	szt	szt	szt	kg	pęczek	szt
Sucha Beskidzka	2,00			5,00		
Szczucin	2,50	2,00	2,50	3,50	2,00	
Tarnów	2,00					
Wadowice				3,00	1,50	2,00
Wolbrom	1,20	1,50	1,50	5,00		
<b>Minimum</b>	<b>1,20</b>	<b>1,50</b>	<b>1,50</b>	<b>3,00</b>	<b>0,90</b>	<b>1,50</b>
<b>Maximum</b>	<b>2,50</b>	<b>3,00</b>	<b>3,00</b>	<b>7,00</b>	<b>2,00</b>	<b>2,00</b>
<b>Średnia</b>	<b>2,00</b>	<b>2,25</b>	<b>2,25</b>	<b>4,88</b>	<b>1,42</b>	<b>1,75</b>

## Targowiska miejskie

Kraków Stary Kleparz		3,50	3,50	6,50	2,00	2,50
Oświęcim Targ Miejski			2,00	5,00	1,00	2,00
Tarnów Burek	3,00			7,00	1,50	2,00

## TARGOWISKA - WARZYWA

Miejscowość	Czosnek	Fasola "Piękny Jaś"	Kapusta czerwona	Papryka żółta	Pietruszka - natka	Szczypiorek
	kg	kg	kg	kg	pęczek	pęczek
Bochnia					1,00	
Kroscienko		12,00		5,00		
Miechów	7,00					
Nowy Targ		12,00		4,00		
Proszowice	1,30					
Rabka		12,00		4,00		
Rybitwy Plac hurtowy			0,50		0,70	0,70
Skala					1,20	
Stary Sącz					1,25	
Sucha Beskidzka				5,00		
Szczucin	6,00	9,00				
Tarnów	10,00					
Wadowice				4,00		
<b>Minimum</b>	<b>1,30</b>	<b>9,00</b>	<b>0,50</b>	<b>4,00</b>	<b>0,70</b>	<b>0,70</b>
<b>Maximum</b>	<b>10,00</b>	<b>12,00</b>	<b>0,50</b>	<b>5,00</b>	<b>1,25</b>	<b>0,70</b>
<b>Średnia</b>	<b>6,08</b>	<b>11,25</b>	<b>0,50</b>	<b>4,40</b>	<b>1,04</b>	<b>0,70</b>

## Targowiska miejskie

Kraków Stary Kleparz		16,00			1,50	1,50
Oświęcim Targ Miejski			1,00	5,50	1,00	
Tarnów Burek		10,00		7,00	1,50	1,50

## TARGOWISKA - OWOCE

Miejscowość	Banany	Cytryny	Gruszki	Jabłka	Orzech laskowy	Orzech włoski niełuskany	Śliwy
	kg	kg	kg	kg	kg	kg	kg
Bochnia	3,80		3,50	2,00			
Gorlice			3,00	1,50	13,00		
Kroscienko			3,50	1,50	13,00	9,00	
Krzeszowice			4,00	1,60			
Limanowa			3,00	1,50			
Łącko				1,50			
Mszana Dolna			3,00	1,50			
Nowy Targ			3,50	1,50	12,00	9,00	4,50
Rabka			3,50	1,50		8,00	
Rybitwy Plac hurtowy			2,50	1,00	7,00		
Skała			3,50	1,60		3,50	
Stary Sącz		5,50		1,80			
Sucha Beskidzka			3,00	1,50			4,50
Szczucin			3,00	1,50	12,00	10,00	
Tarnów				1,50			
Wadowice			2,50	1,20			
Wolbrom			4,00	1,20	10,00		5,00
<b>Minimum</b>	<b>3,80</b>	<b>5,50</b>	<b>2,50</b>	<b>1,00</b>	<b>7,00</b>	<b>3,50</b>	<b>4,50</b>
<b>Maximum</b>	<b>3,80</b>	<b>5,50</b>	<b>4,00</b>	<b>2,00</b>	<b>13,00</b>	<b>10,00</b>	<b>5,00</b>
<b>Średnia</b>	<b>3,80</b>	<b>5,50</b>	<b>3,25</b>	<b>1,49</b>	<b>11,17</b>	<b>7,90</b>	<b>4,67</b>

Kraków Stary Kleparz			5,00	2,50	12,00		
Oświęcim Targ Miejski			3,90	2,00		2,40	2,80
Tarnów Burek			4,50	2,00			

## CENY ZBÓŻ NA KRAJOWYCH GIEŁDACH

Towar	Cena w tygodniu od 03.11 do 09.11.2014			Zmiana średniej ceny w %		
	minimalna	maksymalna	średnia	tygodniowa	miesięczna	roczna
<b>Transakcje (zł/t)</b>						
pszenica paszowa	540	620	580	-	-	-
żyto konsumpcyjne	490	490	490	-	-	-4,9
jęczmień paszowy	550	550	550	-	-	-
kukurydza	568	568	568	-	4,0	-15,9
<b>Oferty sprzedaży (zł/t)</b>						
pszenica konsumpcyjna	535	715	656	-0,8	0,2	-13,9
pszenica paszowa	500	580	535	-3,1	-5,5	-27,9
żyto konsumpcyjne	430	560	507	-0,1	-3,1	-3,4
jęczmień paszowy	520	590	553	1,2	-1,4	-27,9
kukurydza	465	620	533	-2,0	-5,8	-19,7

Listopad 2014

## ZMIANY CEN TARGOWISKOWYCH

Towar	j.m.	Średnie ceny w [zł]						Zmiana cen w %	
		Tydzień 45/2014 03-08.11	Tydzień 46/2014 10-15.11	Tydzień 47/2014 17-12.11	Październik 2014	Listopad 2014	Listopad 2013	mie- siężna	roczna
Jęczmień	dt	68,40	62,56	70,24	70,23	67,88	86,34	-3%	-21%
Kukurydza	dt	85,50	76,00	81,50	90,95	82,00	99,88	-10%	-18%
Mieszanka zbożowa	dt	69,00	70,40	70,00	68,44	69,79	81,05	2%	-14%
Owies	dt	61,25	57,29	63,33	66,45	61,16	73,83	-8%	-17%
Pszenica	dt	69,20	62,22	70,88	72,00	68,37	89,45	-5%	-24%
Pszenżyto	dt	68,33	62,50	65,00	72,81	65,71	87,64	-10%	-25%
Ziemniaki jadalne	dt	50,05	32,78	48,50	49,99	46,24	102,50	-7%	-55%
Żyto	dt	68,00	60,00	65,00	67,28	65,00	78,61	-3%	-17%
Cielęta za kg	kg	b.d.	10,50	10,50	10,75	10,50	10,75	-2%	-2%
Jałówki	szt	b.d.	3575,00	b.d.	3083,33	3575,00	2900,00	16%	23%
Krowy mleczna	szt	b.d.	3050,00	3100,00	3016,67	3066,67	2800,00	2%	10%
Opasy	kg	b.d.	6,20	b.d.	6,28	6,20	5,50	-1%	13%
Prosięta	para	340,00	350,00	352,86	354,38	347,78	353,10	-2%	-2%
Tuczniaki	kg	4,58	5,22	4,42	4,76	4,74	5,45	-1%	-13%
Jajka	szt	0,63	0,69	0,68	0,66	0,66	0,69	0%	-4%
Gruszki	kg	3,52	3,60	3,53	3,30	3,53	3,46	7%	2%
Jabłka	kg	1,63	1,69	1,58	1,70	1,62	2,01	-5%	-19%
Orzech laskowy	kg	10,00	10,67	11,29	9,81	10,65	10,20	9%	4%
Orzech włoski niełuskany	kg	9,25	6,23	7,68	8,60	7,72	7,56	-10%	2%
Śliwy	kg	3,77	4,75	b.d.	2,83	4,16	4,23	47%	-2%
Buraki ćwikłowe	kg	0,96	0,72	0,92	0,92	0,89	1,21	-3%	-26%
Cebula	kg	1,08	0,95	1,05	1,09	1,05	1,50	-4%	-30%
Czosnek	szt	0,76	0,61	0,73	0,72	0,72	0,85	0%	-15%
Fasola "Piękny Jaś"	kg	12,43	11,00	11,83	11,04	12,00	12,14	9%	-1%
Kalafior	szt	2,94	3,00	3,23	2,78	3,06	2,70	10%	13%
Kapusta biała	szt	1,86	1,78	2,18	1,91	1,97	2,72	3%	-27%
Kapusta czerwona	szt	2,50	1,75	2,43	2,30	2,32	2,55	1%	-9%
Kapusta włoska	szt	2,35	2,27	2,39	2,39	2,35	2,94	-1%	-20%
Marchew	kg	1,01	0,79	0,90	0,98	0,92	1,22	-5%	-24%
Ogórki	kg	4,83	4,33	6,17	3,86	5,14	5,81	33%	-12%
Papryka czerwona	kg	4,31	4,63	5,17	3,84	4,62	5,17	20%	-11%
Pieczarki	kg	6,59	6,70	6,79	6,28	6,68	6,54	6%	2%
Pietruszka	kg	2,61	2,19	2,43	2,65	2,45	3,11	-7%	-21%
Pietruszka - natka	pęczek	1,14	1,08	1,23	1,03	1,15	1,12	12%	3%
Pomidory	kg	4,83	4,75	5,18	4,03	4,96	4,42	23%	12%
Pory	szt	1,38	1,13	1,29	1,28	1,30	1,51	2%	-14%
Rzodkiewka	pęczek	1,56	1,48	1,52	1,37	1,53	1,75	11%	-13%
Salata	szt	2,06	1,83	2,00	1,68	1,99	1,77	19%	13%
Seler	kg	2,53	2,22	2,50	2,60	2,48	3,15	-5%	-22%
Szczypiorek	pęczek	1,08	b.d.	1,50	0,99	1,22	1,39	22%	-12%

## CENY SKUPU ŻYWCA

Nazwa	Cena	Bydło opasowe - byczki	Bydło opasowe - jałówki	Cielęta	Krowy wybrakowane	Żywiec wieprzowy
		kg	kg	kg	kg	kg
Ubojnia Zwierząt - Wolbrom	<i>min</i>		6,00	10,00		4,25
	<i>max</i>		6,00	10,00		4,25
GS Osiek	<i>min</i>					4,20
	<i>max</i>					4,20
"LASKOPOL" Limanowa	<i>min</i>	6,50	5,50		2,50	4,70
	<i>max</i>	7,20	6,50		5,00	4,70
"PARKUR" Mochnaczka Wyżna	<i>min</i>	5,00	4,00	8,00	2,00	
	<i>max</i>	7,00	6,00	10,00	4,50	
Ubojnia zwierząt - Gdów	<i>min</i>	7,50	7,00	12,00	4,00	4,50
	<i>max</i>	7,50	7,00	12,00	5,00	5,00



Małopolski Ośrodek Doradztwa Rolniczego

Karniowice, 32-082 Bolechowice

tel. (012) 285-21-13,  
285-21-14,  
285-41-08

tel. kom. 609 700 003

fax (012) 285-11-07

email: sekretariat@modr.pl

**Opracowanie:**

Zespół Informacji Rynkowej

**Skład komputerowy:**

Bartłomiej Witos

**Druk:**

Powiatowy Zespół Doradztwa Rolniczego  
w Nawojowej

**Uwagi:**

Ceny artykułów rolnych i środków do produkcji  
rolnej zebrane w okresie  
1 - 22.11.2014 r. przez pracowników  
Powiatowych Zespołów Doradztwa Rolniczego.

Dane ogólnopolskie wykorzystano na podstawie  
biuletynów MRiRW.

Ceny wyrażono w zł za jednostkę.