

CENY ZAKUPU ŚWIŃ RZEŹNYCH W LATACH 2004-2013

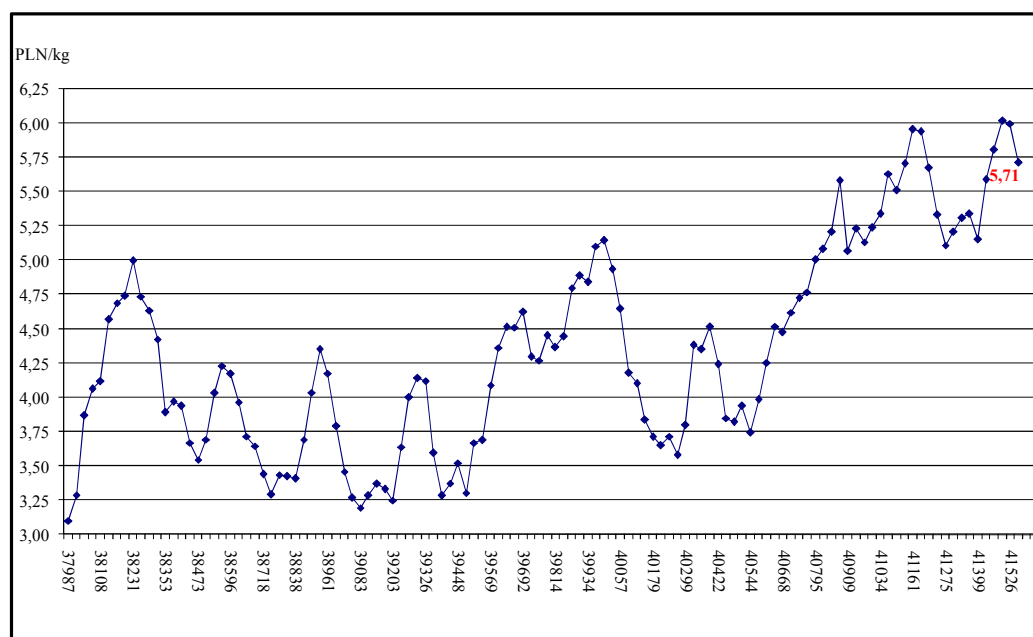

Źródło: Biuletyn MRiRW

ŚREDNIE CENY ZBÓŻ NA TARGOWISKACH (POLSKA)

W tym numerze:

- Produkcja roślinna 2
- Produkcja zwierzęca 2, 3
- Warzywa 3,4, 5
- Owoce 5
- Ceny ziemi 6
- Zmiany cen 7
- Skup żywca 8

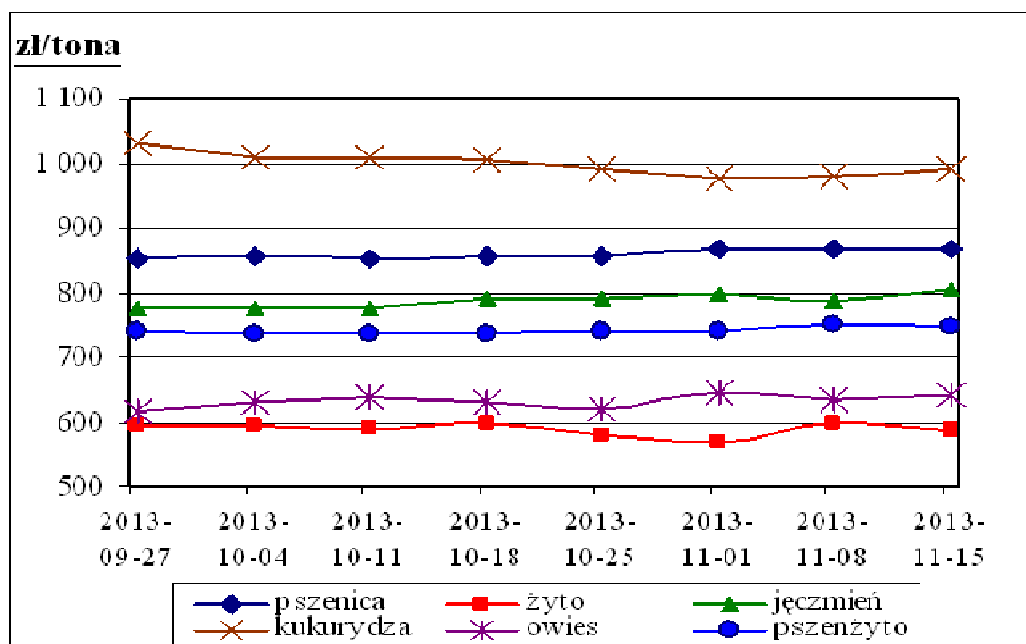

Źródło: Biuletyn MRiRW

TARGOWISKA - PRODUKCJA ROŚLINNA

Miejscowość	Jęczmień	Kukurydza	Mieszanka zbożowa	Owies	Pszenvica	Pszenvżyto	Ziemniaki jadalne	Żyto
	dt	dt	dt	dt	dt	dt	dt	dt
Bochnia	80,00	90,00	80,00	80,00	80,00		150,00	
Gorlice	100,00	130,00	90,00	70,00	110,00	100,00	120,00	100,00
Kraków Stary Kleparz							180,00	
Kroscienko	95,00	105,00		75,00	100,00		100,00	
Krzeszowice	90,00	110,00		80,00	90,00		100,00	
Limanowa	95,00			85,00	100,00		100,00	
Łącko	92,00			85,00	100,00	92,00	90,00	85,00
Miechów	72,00				74,00		73,00	
Mszana Dolna	90,00			80,00	100,00		100,00	
Nowy Targ	100,00	100,00		75,00	100,00		110,00	80,00
Proszowice	68,00				75,00		75,00	
Rabka	90,00	100,00		70,00	90,00		100,00	80,00
Rybitwy pl. hurtowy							86,00	
Skala	75,00			60,00	75,00		73,00	50,00
Stary Sącz	85,00		80,00	83,00	85,00	85,00	95,00	
Sucha Beskidzka	100,00	110,00		70,00	100,00		100,00	
Szczucin	82,50	90,00	80,00	75,00	80,00	75,00	100,00	80,00
Tarnów	80,00	80,00	70,00	70,00	80,00		100,00	
Tarnów Burek							150,00	
Wadowice	80,00	90,00	80,00	70,00	90,00		100,00	
Wolbrom	75,00	90,00			80,00		80,00	
Zakliczyn	90,00	80,00	70,00	75,00	90,00	90,00	135,00	70,00
Minimum	68,00	80,00	70,00	60,00	74,00	75,00	73,00	50,00
Maximum	100,00	130,00	90,00	85,00	110,00	100,00	180,00	100,00
Średnia	86,29	97,92	78,57	75,19	89,42	88,40	105,32	77,86

TARGOWISKA - PRODUKCJA ZWIERZĘCA

Miejscowość	Cielęta	Cielęta	Jajka	Krowy mleczone	Krowy wybrakowane	Prosięta	Tuczniaki
	kg	szt	szt	szt	kg	para	kg
Bochnia			0,90				
Gorlice			0,80				
Kraków Stary Kleparz			0,50				
Kroscienko			1,00			480,00	
Krzeszowice			0,50				
Limanowa			0,50				
Łącko	11,00		0,90		4,00	400,00	6,00
Miechów			0,70			360,00	5,00
Mszana Dolna			0,90				
Nowy Targ			1,00			430,00	
Oświęcim Targ Miejski			0,60				
Proszowice			0,60			300,00	5,10
Rabka			1,00				
Rybitwy Plac hurtowy			0,36				
Skala			0,45				
Stary Sącz	10,50		0,85	2800,00	3,30	320,00	6,00

Listopad 2013

TARGOWISKA - PRODUKCJA ZWIERZĘCA C.D.

Miejscowość	Cielęta	Cielęta	Jajka	Krowy mleczne	Krowy wybrako- wane	Prosięta	Tuczniki
	kg	szt	szt	szt	kg	para	kg
Sucha Beskidzka			0,70				
Szczucin			0,70			320,00	5,30
Tarnów			0,70				
Wadowice		1400,00	0,60			340,00	
Wolbrom			0,45				
Zakliczyn			0,80			280,00	
Minimum	10,50	1400,00	0,36	2800,00	3,30	280,00	5,00
Maximum	11,00	1400,00	1,00	2800,00	4,00	480,00	6,00
Średnia	10,75	1400,00	0,71	2800,00	3,65	358,89	5,48

TARGOWISKA - WARZYWA

Miejscowość	Buraki ćwiklowe	Cebula	Czosnek	Marchew	Pietruszka	Pomidory
	kg	kg	szt	kg	kg	kg
Bochnia	1,20	1,20	1,00	1,00	3,00	3,00
Gorlice	1,20	1,70	1,00	1,30	3,50	5,00
Kroscienko	1,00	1,30	0,70	1,00	3,50	3,50
Krzeszowice	1,50	1,60	0,70	1,20	3,00	5,00
Limanowa	1,20	1,50	1,00	1,40	4,00	5,00
Łącko	0,90	1,50		1,30		4,00
Miechów	0,80	1,20	0,60	0,50	2,50	
Mszana Dolna	1,00	1,20	1,00	1,00	2,50	5,00
Nowy Targ	1,00	1,30	0,80	1,00	3,50	4,00
Proszowice	0,55	0,90	0,35		1,10	
Rabka	0,90	1,20	0,80	1,00	3,50	4,00
Rybitwy Plac hurtowy	0,70	1,00	0,60	0,50	1,60	3,33
Skąła	1,80	1,80	1,00	1,50	3,50	4,50
Stary Sącz	1,20	1,70	0,80	1,20	3,00	4,50
Sucha Beskidzka	1,10	1,20	1,30	1,30	3,50	4,50
Szczucin	1,00	1,50	0,80	1,00	2,50	5,00
Tarnów	1,40	1,40		1,40	4,00	4,00
Wadowice	1,00	1,50	1,40	1,00	3,50	6,00
Wolbrom	0,80	1,12	0,45	0,50	1,20	4,00
Zakliczyn	1,50	2,00	1,00	1,50	3,50	5,00
Minimum	0,55	0,90	0,35	0,50	1,10	3,00
Maximum	1,80	2,00	1,40	1,50	4,00	6,00
Średnia	1,09	1,39	0,85	1,08	2,97	4,41

Targowiska miejskie

Kraków Stary Kleparz	2,50	3,00	1,00	2,00	6,00	5,00
Oświęcim Targ Miejski	1,80	2,00		1,80	4,00	5,00
Tarnów Burek	2,00	2,00	1,00	2,00	5,00	5,00

Informator Ekonomiczno - Rynkowy

TARGOWISKA - WARZYWA

Miejscowość	Kalafior	Kapusta biała	Papryka czerwona	Pieczarki	Pory	Seler
	szt	kg	kg	kg	szt	kg
Bochnia	2,00	1,00			1,00	3,00
Gorlice	2,50	1,00	5,50	7,00	2,50	3,50
Kroscienko	3,50	0,80		6,50		
Krzyszowice	2,50	0,80	5,00	7,00	1,50	3,00
Limanowa	3,50	1,00		6,00		3,50
Miechów		0,50				2,20
Mszana Dolna	3,00			6,00		
Nowy Targ	4,00	0,90	4,00	7,00	4,00	4,00
Rabka	3,50	0,80	4,00	7,00	1,20	4,00
Rybitwy Plac hurtowy	0,80	0,40	4,50	5,00	0,60	1,30
Skąła	2,50		5,00	5,90	1,50	3,60
Stary Sącz	3,00	0,75	7,50			3,00
Sucha Beskidzka	3,00		5,00			3,20
Szczucin	2,00	1,10	4,50	6,50	1,50	3,00
Wadowice	3,00	1,00	4,50	7,00	2,00	2,50
Wolbrom	2,50	0,60	6,00	6,00	0,80	1,50
Zakliczyn	3,00	0,60	6,50	7,50	2,00	3,50
Minimum	0,80	0,40	4,00	5,00	0,60	1,30
Maximum	4,00	1,10	7,50	7,50	4,00	4,00
Średnia	2,77	0,80	5,17	6,49	1,69	2,99

Targowiska miejskie

Kraków Stary Kleparz	2,50	1,50	7,00	6,00	2,00	6,00
Oświęcim Targ Miejski	2,90	1,50	5,00	7,00	2,00	3,00
Tarnów Burek	3,50		4,00	6,50	1,50	4,00

TARGOWISKA - WARZYWA

Miejscowość	Fasola "Piękny Jaś"	Kapusta biała	Kapusta włoska	Ogórki	Pietruszka - natka	Salata
	kg	szt	szt	kg	peczęk	szt
Bochnia		2,00		3,00		
Gorlice	14,00	3,00	3,50	5,50	1,00	2,50
Kroscienko	12,00					
Krzyszowice	15,00	2,50	2,50	6,00	1,20	1,50
Łącko				3,00		
Miechów		1,80	2,50			
Nowy Targ	12,00					
Rybitwy Plac hurtowy			1,50	5,00	0,50	0,87
Skąła	12,00	2,70	2,70	5,00	1,50	1,50
Stary Sącz			3,00	7,00		2,00
Sucha Beskidzka		3,00		4,50		
Szczucin	9,00	3,00	3,50		1,10	
Wolbrom		2,00	2,20	7,00		
Zakliczyn	12,00	4,00	3,50	8,00		2,00
Minimum	9,00	1,80	1,50	3,00	0,50	0,87
Maximum	15,00	4,00	3,50	8,00	1,50	2,50
Średnia	12,25	2,70	2,77	5,40	1,06	1,77

Targowiska miejskie

Kraków Stary Kleparz	16,00	4,00	4,00	8,00	1,50	2,00
Oświęcim Targ Miejski			3,20	4,00	1,20	2,00
Tarnów Burek	9,00	3,00		3,50	1,50	2,00

Listopad 2013

TARGOWISKA - WARZYWA

Miejscowość	Czosnek	Kapusta czerwona	Kapusta czerwona	Papryka żółta	Rzodkiewka	Szczypiorek
	kg	kg	szt	kg	pęczek	pęczek
Gorlice				2,00	2,00	
Krzeszowice		1,00	3,00	3,00		
Miechów	8,00		2,20			
Rybitwy Plac hurtowy		1,00			0,80	0,70
Skąła			3,00		1,50	
Stary Sącz			2,30	8,50	1,70	
Sucha Beskidzka				5,00		
Szczucin	8,00	2,00	2,50	4,50	2,50	
Wolbrom			2,50			
Zakliczyn	10,00		2,50			
Minimum	8,00	1,00	2,20	2,00	0,80	0,70
Maximum	10,00	2,00	3,00	8,50	2,50	0,70
Średnia	8,67	1,33	2,57	4,60	1,70	0,70

Targowiska miejskie

Kraków Stary Kleparz		2,50			2,00	1,50
Oświęcim Targ Miejski		2,90			2,00	
Tarnów Burek				3,50	2,00	1,50

TARGOWISKA - OWOCE

Miejscowość	Banany	Gruszki	Jablka	Orzech laskowy	Orzech włoski niełuskany	Pomarańcze	Śliwy
	kg	kg	kg	kg	kg	kg	kg
Bochnia	4,00	5,00	2,00			4,00	
Gorlice		3,50	2,00	10,00	6,00		
Kroscienko		3,00	1,50	13,00	8,00		
Krzeszowice			2,00	10,00	8,00		3,50
Limanowa		3,00	2,00				
Mszana Dolna		3,50	2,00				
Nowy Targ		3,50	1,50	12,00	8,00		
Rabka		3,00	1,50	12,00	8,00		
Rybitwy Plac hurtowy		2,00	1,40	7,00	4,50		1,75
Skąła		3,50	2,20	9,00			3,00
Stary Sącz	5,00	3,00	2,50			5,50	5,00
Sucha Beskidzka		3,50	2,00				3,50
Szczucin		3,00	2,00	11,00	8,00		4,00
Tarnów			2,00				
Wadowice			1,50				
Wolbrom		3,50	1,50	10,00	9,00		3,00
Zakliczyn	4,50	4,00	2,50		6,00		8,00
Minimum	4,00	2,00	1,40	7,00	4,50	4,00	1,75
Maximum	5,00	5,00	2,50	13,00	9,00	5,50	8,00
Średnia	4,50	3,36	1,89	10,44	7,28	4,75	3,97

Targowiska miejskie

Kraków Stary Kleparz		4,00	3,00	10,00	10,00		
Oświęcim Targ Miejski			1,80				
Tarnów Burek		4,00	2,50				

Informator Ekonomiczno - Rynkowy

Ceny zakupu / sprzedaży użytków rolnych w II kwartale 2013 r. wg województw (Średnie ceny gruntów wg GUS obowiązują od 30 października 2013 r.)

grunty dobre - grunty klas I, II, III a

grunty średnie - grunty klas III b, IV

grunty słabe - grunty klas V, VI

łąki oraz pastwiska klasy I i II zalicza się do gruntów dobrych.

łąki oraz pastwiska klasy III i IV zalicza się do gruntów średnich.

Województwo	Grunt orny			
	ogółem	Dobry (klasy I, II, IIIa)	Średni (klasy IIIb, IV)	Słaby (klasy V, VI)
	w złotych za hektar			
POLSKA	24 424	29 726	24 670	19 027
Dolnośląskie	27 927	34 975	26 710	19 319
Kujawsko-pomorskie	35 663	42 914	35 636	27 811
Lubelskie	17 070	21 459	16 623	12 233
Lubuskie	17 201	20 641	17 892	14 120
Łódzkie	25 108	30 814	26 340	19 647
Małopolskie	21 067	24 242	20 856	16 470
Mazowieckie	28 491	36 182	29 180	22 239
Opolskie	28 990	35 678	29 175	20 247
Podkarpackie	15 986	18 358	15 432	13 929
Podlaskie	25 349	29 197	27 983	20 149
Pomorskie	27 402	34 334	27 393	21 698
Śląskie	24 216	31 018	23 510	18 737
Świętokrzyskie	19 206	24 509	18 342	13 616
Warmińsko-mazurskie	20 869	25 741	21 248	18 093
Wielkopolskie	36 562	43 839	38 227	28 781
Zachodniopomorskie	19 668	21 716	20 165	17 340

Listopad 2013

ZMIANY CEN TARGOWISKOWYCH

Towar	j.m.	Średnie ceny w [zł]						Zmiana cen w %	
		Tydzień 45/2013 04-10,11	Tydzień 46/2013 11-17,11	Tydzień 47/2013 18-24,11	Październik 2013	Listopad 2013	Listopad 2012	mie- sięczna	roczna
Jęczmień	dt	87,67	84,43	86,96	86,85	86,38	89,71	-1%	-4%
Kukurydza	dt	103,50	98,89	96,50	106,40	99,66	107,39	-6%	-7%
Mieszanka zbożowa	dt	83,33	78,57	82,50	78,75	80,71	78,85	2%	2%
Owies	dt	73,33	73,80	73,18	75,64	73,42	76,38	-3%	-4%
Pszenica	dt	89,47	87,36	89,60	101,46	88,84	97,06	-12%	-8%
Pszenżyto	dt	85,67	83,33	100,00	86,11	86,71	84,50	1%	3%
Ziemniaki jadalne	dt	102,06	103,00	103,49	101,48	102,86	54,05	1%	90%
Żyto	dt	76,67	80,00	76,67	80,48	77,69	89,06	-3%	-13%
Cieleća	szt	900,00	800,00	1400,00	1060,00	1033,33	968,18	-3%	7%
Cieleća	kg	11,00	10,50	b.d	10,63	10,75	11,50	1%	-7%
Jałówki	szt	b.d	2900,00	b.d	3325,00	2900,00	b.d	-13%	b.d
Krowy mleczna	szt	b.d	2800,00	b.d	3316,67	2800,00	3300,00	-16%	-15%
Prosięta	para	365,00	345,00	358,57	380,00	357,14	410,00	-6%	-13%
Tuczniki	kg	5,66	5,43	5,13	5,80	5,43	5,75	-6%	-5%
Jajka	szt	0,68	0,70	0,68	0,67	0,68	0,72	2%	-5%
Banany	kg	b.d	4,33	4,25	4,32	4,30	4,28	0%	0%
Gruszki	kg	3,25	3,50	3,61	3,16	3,46	3,48	10%	-1%
Jabłka	kg	2,10	2,03	1,94	2,30	2,02	1,88	-12%	8%
Orzech laskowy	kg	10,50	10,07	10,20	10,16	10,26	10,32	1%	-1%
Orzech wł. niełuskany	kg	7,44	7,21	7,60	7,21	7,44	7,98	3%	-7%
Pomarańcze	kg	b.d	4,75	b.d	4,93	4,75	6,00	-4%	-21%
Śliwy	kg	3,88	3,81	8,00	3,00	4,23	5,75	41%	-26%
Winogrono krajowe	kg	3,50	b.d	3,50	3,60	3,50	5,00	-3%	-30%
Buraki ćwikłowe	kg	1,23	1,21	1,24	1,27	1,23	0,98	-3%	26%
Cebula	kg	1,51	1,46	1,55	1,58	1,50	1,12	-5%	35%
Czosnek	szt	0,87	0,88	0,85	0,91	0,87	1,07	-5%	-19%
Czosnek	kg	5,85	6,13	6,75	6,74	6,24	6,46	-7%	-3%
Fasola "Piękny Jaś"	kg	11,88	12,25	21,10	11,62	16,14	11,00	39%	47%
Kalafior	szt	2,80	2,58	2,76	3,23	2,72	3,07	-16%	-11%
Kapusta biała	kg	0,95	0,96	0,91	1,11	0,94	0,80	-16%	17%
Kapusta biała	szt	2,71	2,84	2,72	2,76	2,76	2,39	0%	16%
Kapusta czerwona	szt	2,80	2,42	2,54	2,69	2,59	2,62	-4%	-1%
Kapusta włoska	szt	3,00	3,03	2,93	2,92	2,98	2,79	2%	7%
Marchew	kg	1,30	1,19	1,20	1,30	1,23	1,15	-5%	8%
Ogórki	kg	5,61	5,93	6,25	4,25	5,89	5,16	39%	14%
Papryka czerwona	kg	4,54	5,21	5,39	4,08	4,97	4,62	22%	7%
Papryka żółta	kg	3,50	5,83	4,00	3,77	4,25	3,26	13%	30%
Pieczarki	kg	6,65	6,56	6,45	6,69	6,56	6,32	-2%	4%
Pietruszka	kg	3,11	2,95	3,24	3,50	3,10	2,77	-11%	12%
Pietruszka - natka	szt	1,08	1,04	1,22	1,17	1,12	1,09	-4%	3%
Pomidory	kg	4,25	4,44	4,55	3,69	4,41	4,28	19%	3%
Pory	szt	1,38	1,51	1,71	1,46	1,55	1,37	6%	13%
Rzodkiewka	peczek	1,72	1,73	1,83	1,64	1,75	1,44	6%	22%
Salata	szt	1,71	1,81	1,84	1,80	1,78	1,61	-1%	11%
Seler	kg	3,19	3,10	3,22	3,53	3,17	2,77	-10%	15%
Szczypiorek	szt	1,50	1,50	1,23	1,20	1,37	1,18	14%	16%

CENY SKUPU ŻYWCA

Nazwa	Cena	Bydło opasowe - byczki	Bydło opasowe - jałówki	Cięła	Krowy wybrakowane	Żywiec wieprzowy
		kg	kg	kg	kg	kg
Ubojnia Zwierząt - Wolbrom	<i>min</i>	6,60	6,00	10,00		5,00
	<i>max</i>	6,60	6,00	10,00		5,00
GS Osiek	<i>min</i>					5,00
	<i>max</i>					5,10
"LASKOPOL" Limanowa	<i>min</i>	6,80	5,50	10,50	2,50	6,00
	<i>max</i>	7,30	6,30	11,00	5,00	6,00
"PARKUR" Mochnaczka Wyżna	<i>min</i>	5,00	4,50	8,00	3,00	
	<i>max</i>	7,00	6,50	10,00	5,50	
Ubojnia zwierząt - Gdów	<i>min</i>	7,00	7,00	12,00	5,00	5,50
	<i>max</i>	8,00	7,00	12,00	5,50	5,50



Małopolski Ośrodek Doradztwa Rolniczego

Karniowice, 32-082 Bolechowice

tel. (012) 285-21-13,
285-21-14,
285-41-08

tel. kom. 609 700 003

fax (012) 285-11-07

email: sekretariat@modr.pl

**Opracowanie:**

Zespół Informacji Rynkowej

Skład komputerowy:

Piotr Brzegowy, Bartłomiej Witos

Druk:

Powiatowy Zespół Doradztwa Rolniczego
w Nawojowej

Uwagi:

Ceny artykułów rolnych i środków do produkcji rolniej zebrane w okresie 1 - 24.11.2013 r. przez pracowników Powiatowych Zespołów Doradztwa Rolniczego.

Dane ogólnopolskie wykorzystano na podstawie biuletynów MRiRW.

Ceny wyrażono w zł za jednostkę.