

ŚREDNIE CENY PROSIĄT NA TARGOWISKACH (POLSKA)

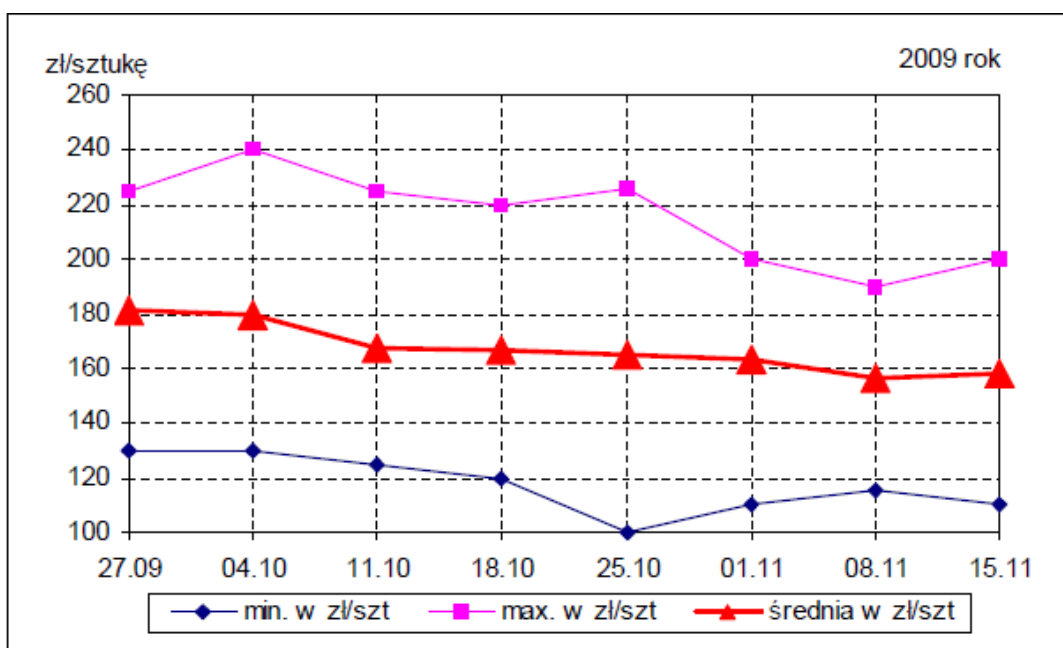

Źródło: Biuletyny MRiRW

ŚREDNIE CENY ZBÓŻ NA TARGOWISKACH (POLSKA)

W tym numerze:

- Produkcja roślinna 2
- Produkcja zwierzęca 2
- Owoce 3
- Warzywa 4
- Zmiany cen 6
- Nawozy 7
- Skup żywca 8

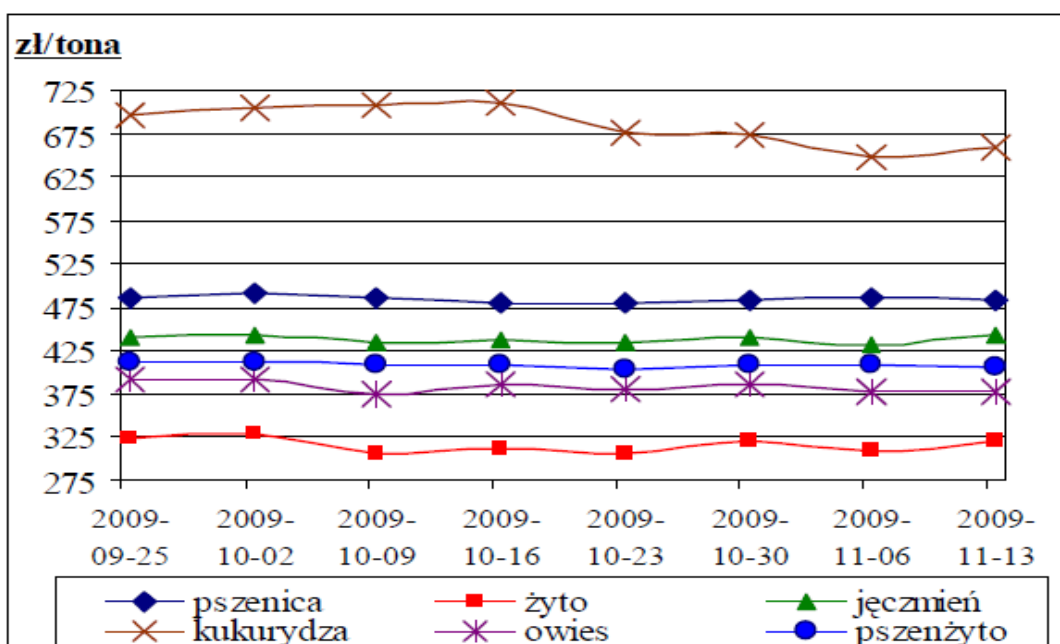

Źródło: Biuletyny MRiRW

Informator Ekonomiczno - Rynkowy

TARGOWISKA - PRODUKCJA ROŚLINNA

Miejscowość	Jęczmień	Kukurydza	Mieszanka zbożowa	Owies	Pszenvica	Pszenżyto	Ziemniaki jadalne	Żyto
	dt	dt	dt	dt	dt	dt	dt	dt
Bochnia	50	70	58	60	51	58	66	
Brzesko	45	50	44		50		44	
Gorlice	70	90		62	70		70	
Krościenko	69	80		60	70		60	
Krzeszowice	50	70		53	55		57	50
Limanowa	61			52	62		60	
Łącko	55			52	55	55	55	50
Miechów	30			30	40	30	38	
Mszana Dolna	50			50	60	50	61	50
Nowy Sącz	53				56		60	
Nowy Targ	69	77	85	60	69		46	
Oświęcim		59	46		49		65	
Pl. Rybitwy							60	
Proszowice	35				40		40	
Skała	38			35	40		43	35
Stary Sącz		90			65		55	
Sucha Beskidzka	60	70			60		60	
Szczucin	45	60			48		58	
Tarnów	57	70	45	45	57		67	45
Wadowice	51	66	48	47	55		73	
Wolbrom	42	58		39	45		52	38
Zakliczyn	55		50	52	57	50	60	
Minimum	30,00	50,00	44,00	30,00	39,50	30,00	37,75	35,00
Maximum	70,00	90,00	85,00	62,00	70,00	57,50	72,50	50,00
Średnia	51,79	69,96	53,76	49,74	54,80	48,50	56,74	44,67

TARGOWISKA - PRODUKCJA ZWIERZĘCA

Miejscowość	Cielęta	Cielęta	Jajka	Jałówki	Krowy mleczna	Krowy wybra- kowane	Młode bydło opasowe	Opasy	Prosięta	Tuczniki
	kg	szt	szt	szt	szt	kg	kg	kg	para	kg
Bochnia			0,90						400,00	
Brzesko			0,65						350,00	
Gorlice			0,50							
Krościenko			0,80						415,00	
Krzeszowice			0,40						390,00	
Limanowa			0,42							
Łącku	8,00		0,55		2000,00	3,00	5,50	6,00	400,00	5,75
Miechów		1000,00	0,59						370,00	3,90
Mszana Dolna			0,70	1850,00	2035,00				390,00	
Nowy Sącz			0,65						415,00	
Nowy Targ		700,00	0,84		2325,00		5,20		410,00	
Oświęcim			0,53						322,50	
Pl. Rybitwy			0,36							

Listopad 2009

TARGOWISKA - PRODUKCJA ZWIERZĘCA C.D.

Miejscowość	Cielęta	Cielęta	Jajka	Jałówki	Krowy mleczna	Krowy wybra- kowane	Młode bydło opasowe	Opasy	Prosięta	Tuczniaki
	kg	szt	szt	szt	szt	kg	kg	kg	para	kg
Proszowice	10,50		0,55						330,00	3,78
Skąła			0,45						330,00	
Stary Kleparz			0,52							
Stary Sącz	8,65		0,65	2300,00	2200,00	3,00		5,20	330,00	5,00
Sucha Besk.			0,50						360,00	
Szczucin									340,00	4,00
Tarnów			0,50						350,00	
Wadowice		683,33	0,54						420,00	
Wolbrom	10,25					3,00			352,50	
Zakliczyn			0,80						320,00	
Minimum	8,00	683,33	0,36	1850,00	2000,00	3,00	5,20	5,20	320,00	3,78
Maximum	10,50	1000,00	0,90	2300,00	2325,00	3,00	5,50	6,00	420,00	5,75
Średnia	9,35	794,44	0,59	2075,00	2140,00	3,00	5,35	5,60	368,16	4,49

TARGOWISKA - OWOCE

Miejscowość	Banany	Cytryny	Gruszki	Jabłka	Śliwy	Mandarynki
	kg	kg	kg	kg	kg	kg
Bochnia			2,00	2,38		
Brzesko			1,60	1,50		
Gorlice			2,50	1,20		
Krościenko			2,43	1,20	2,00	
Krzeszowice	4,33	4,83		2,00	2,00	
Limanowa			2,57	1,43		
Łącko			1,50	0,75		
Mszana Dolna			2,50	1,45	2,50	
Nowy Sącz		5,33	3,50	1,37	3,20	
Nowy Targ			2,50	1,43	2,00	
Oświęcim			3,50	2,00	3,30	
Pl. Rybitwy			1,15	0,82	1,00	
Skąła			2,50	1,40		
Stary Sącz				1,40		
Sucha Beskidzka			2,00	1,50	2,50	
Szczucin			2,15	1,50	2,50	
Tarnów			3,50	1,67		
Wadowice	5,00		3,50	2,25		3,50
Wolbrom			1,80	1,40		
Zakliczyn		6,67	2,75	1,50	3,00	6,00
Minimum	4,33	4,83	1,15	0,75	1,00	3,50
Maximum	5,00	6,67	3,50	2,38	3,30	6,00
Średnia	4,67	5,61	2,44	1,51	2,40	4,75
Targowiska miejskie						
Burek Tarnów				1,65	3,00	
Plac targowy Stary Kleparz	5,50		3,00	2,50	3,00	

Informator Ekonomiczno - Rynkowy

TARGOWISKA - WARZYWA

Miejscowość	Buraki ćwikłowe	Cebula	Czosnek	Marchew	Pietruszka	Pomidory	Kapusta biała	Kapusta biała
	kg	kg	szt	kg	kg	kg	kg	szt
Bochnia	0,80	1,00	1,00	1,00	3,00		0,50	1,00
Brzesko	1,10	1,20		1,10	1,80	4,50		
Gorlice	1,00	1,20	0,70	1,00	4,00	3,25		2,25
Krościenko	0,90	1,20	2,00	0,93	3,00	2,85	0,57	
Krzeszowice	1,20	1,40	0,93	1,40	2,67	3,25		2,00
Limanowa	1,10	1,20	1,00	1,13	2,50	3,83	0,70	
Łącko	1,20	1,50		1,25	3,50	2,70	0,75	
Miechów	0,40		1,03	0,40	1,50	3,20		1,00
Mszana Dolna	1,10	1,10	1,00	1,15	2,50	3,60	0,80	
Nowy Sącz	1,18	1,20	0,60	1,20	4,05	3,88	0,40	
Nowy Targ	0,84	1,23	1,43	1,03	3,38	3,50	0,61	
Oświęcim	1,30	1,00	1,00	1,13	3,83	4,50	0,47	
Pl. Rybitwy	0,58	0,72	1,07	0,70	2,80	2,93	0,55	
Proszowice	0,33	0,45		0,41	1,55			
Skala	1,33	1,50	1,17	1,50	4,00	4,17		2,17
Stary Sącz	0,90	1,05		1,00	2,80		0,55	
Sucha Beskidzka	0,90	0,80	1,00	1,00	4,00	2,65		1,50
Szczucin	1,00	0,80		0,80	3,00			1,20
Tarnów	1,30	1,30		1,30			0,53	
Wadowice	0,93	1,00	2,13	1,00	3,67	4,00	0,50	
Wolbrom	0,50	0,50	0,60	0,51	2,15	3,90	0,40	1,15
Zakliczyn	1,00	1,00	1,50	1,00	3,00	3,83	0,49	
Minimum	0,33	0,45	0,60	0,40	1,50	2,65	0,40	1,00
Maximum	1,33	1,50	2,13	1,50	4,05	4,50	0,80	2,25
Średnia	0,95	1,06	1,13	1,00	2,99	3,56	0,56	1,53
Targowiska miejskie								
Burek Tarnów	2,00	2,00		2,00	5,00	4,75		2,50
Plac targ. St. Kleparz	1,50	1,73	1,50	1,67	4,00	5,33	1,40	

TARGOWISKA - WARZYWA

Miejscowość	Ogórki	Papryka czerwona	Pieczarki	Pory	Seler	Kapusta czerwona	Kapusta czerwona	Kapusta włoska
	kg	kg	kg	szt	kg	szt	kg	szt
Bochnia				1,25	1,50			
Brzesko	5,50		5,50					
Gorlice		3,80	6,00	1,35	3,25	3,00	1,40	2,75
Krościenko			5,00					
Krzeszowice		3,50	6,00	0,80	3,00	2,15		
Limanowa		4,17	5,25	1,37	2,20	1,70		2,50
Łącko	2,25		4,50					
Miechów		2,60		0,60	0,80	1,53		
Mszana Dolna	3,70	3,80	5,20	1,10	2,50	2,30		2,20
Nowy Sącz	4,20	6,17	5,83					
Nowy Targ			5,00					

Listopad 2009

TARGOWISKA - WARZYWA C.D.

Miejscowość	Ogórki	Papryka czerwona	Pieczarki	Pory	Seler	Kapusta czerwona	Kapusta czerwona	Kapusta włoska
	kg	kg	kg	szt	kg	szt	kg	szt
Oświęcim	3,00	4,33	6,50		4,00			1,80
Pl. Rybitwy	4,83	4,10	5,33	0,68	1,17		0,60	1,83
Proszowice					0,70			
Skąła	5,17	4,25	6,75	1,43	4,00	2,10		2,60
Sucha Beskidzka	2,00	3,00						
Szczucin		2,80	6,00					
Wadowice		3,83	6,38	1,80	2,88		0,55	
Wolbrom		3,00	5,47	0,69	1,00	1,50	0,53	1,33
Zakliczyn	3,50	3,00			3,00		1,00	
Minimum	2,00	2,60	4,50	0,60	0,70	1,50	0,53	1,33
Maximum	5,50	6,17	6,75	1,80	4,00	3,00	1,40	2,75
Średnia	3,79	3,74	5,65	1,11	2,31	2,04	0,82	2,15
Targowiska miejskie								
Burek Tarnów	5,50	5,00	4,63	1,50				
Plac targ. St. Kleparz	5,83	6,00	6,00	1,53	4,00		1,83	3,00

TARGOWISKA - WARZYWA

Miejscowość	Kalafior	Pietruszka - natka	Czosnek	Papryka żółta	Rzodkiewka	Salata	Szczypiorek
	szt	peczek	kg	kg	peczek	szt	peczek
Bochnia	2,00				1,00		
Gorlice		1,25	13,50		2,00	2,00	1,50
Krościenko			7,00				
Krzeszowice	2,83						
Limanowa				4,15			
Miechów				2,60			
Mszana Dolna				3,80			
Oświęcim		1,10				1,20	
Pl. Rybitwy	1,93	0,57		4,30	0,67	1,00	0,60
Proszowice		1,00					
Skąła	2,50			3,50			
Sucha Beskidzka	2,00						
Wadowice	3,50						
Zakliczyn	2,50		8,00		1,50	1,50	
Minimum	1,93	0,57	7,00	2,60	0,67	1,00	0,60
Maximum	3,50	1,25	13,50	4,30	2,00	2,00	1,50
Średnia	2,47	0,98	9,50	3,67	1,29	1,43	1,05
Targowiska miejskie							
Burek Tarnów	2,75	1,50			1,75	1,67	1,50
Plac targ. St. Kleparz	3,00	1,15		5,00	1,50	2,00	1,00

ZMIANY CEN TARGOWISKOWYCH

Towar	j.m.	Średnie ceny w [zł]							Zmiana cen w %	
		Tydzień 44/2009 26-01.11	Tydzień 45/2009 02-08.11	Tydzień 46/2009 09-15.11	Tydzień 47/2009 16-22.11	X 2009	XI 2009	XI 2008	m-c	r-k
Jęczmień	dt	52,94	48,08	53,92	49,67	52,56	51,16	62,59	-3%	-18%
Kukurydza	dt	71,43	66,25	72,67	68,67	71,85	69,70	70,60	-3%	-1%
Mieszanka zboż.	dt	50,67	50,00	49,33	56,17	47,93	53,50	58,54	12%	-9%
Owies	dt	52,83	49,71	53,70	48,20	50,90	50,96	60,95	0%	-16%
Pszenica	dt	55,00	51,93	55,87	53,67	55,53	54,17	65,18	-2%	-17%
Pszenżyto	dt	53,75	45,00	40,00	30,00	47,46	40,83	60,20	-14%	-32%
Ziemniaki jadalne	dt	61,00	63,76	66,71	52,17	51,82	60,86	53,57	17%	14%
Żyto	dt	43,75	38,00	44,33	43,00	46,67	42,83	46,54	-8%	-8%
Cielęta	kg	9,67	9,83	10,00	9,93	9,54	9,91	8,19	4%	21%
Cielęta	szt	700,00	650,00	1000,00	700,00	680,00	762,50	695,82	12%	10%
Jałówki	szt	1850,00	2300,00	1850,00	2300,00	2075,00	2150,00	2060,00	4%	4%
Krowy mleczna	szt	2156,67	2300,00	2250,00	2100,00	2252,00	2216,67	2337,50	-2%	-5%
Krowy wybrak.	kg	3,00	3,00	3,00	3,00	3,03	3,00	2,83	-1%	6%
Młode bydło opas.	kg	5,50	b.d.	b.d.	5,20	5,33	5,20	4,88	-2%	6%
Opasy	kg	6,00	5,20	b.d.	5,20	5,90	5,20	4,61	-12%	13%
Prosięta	para	370,67	365,00	382,73	363,93	393,64	370,66	298,85	-6%	24%
Tuczniaki	kg	4,34	4,15	3,90	4,23	4,13	4,12	4,43	0%	-7%
Jajka	szt	0,57	0,84	0,57	0,60	0,54	0,66	0,50	22%	33%
Banany	kg	4,50	4,75	4,50	4,75	4,50	4,70	3,86	4%	22%
Cytryny	kg	5,33	6,00	4,75	5,93	5,88	5,66	5,44	-4%	4%
Gruszki	kg	2,40	2,63	2,77	2,49	2,38	2,62	3,25	10%	-20%
Jabłka	kg	1,54	1,70	1,60	1,66	1,60	1,64	1,55	3%	6%
Pomarańcze	kg	b.d.	5,50	b.d.	b.d.	5,50	5,50	4,37	0%	26%
Śliwy	kg	2,17	2,43	2,60	3,00	2,07	2,63	3,38	27%	-22%
Buraki ćwikłowe	kg	1,01	1,03	1,05	0,99	0,98	1,02	0,94	4%	9%
Cebula	kg	1,12	1,11	1,15	1,14	1,13	1,13	1,02	0%	12%
Czosnek	kg	9,67	b.d.	10,00	b.d.	10,45	10,00	7,25	-4%	38%
Czosnek	szt	1,13	1,15	1,06	1,32	1,02	1,19	0,72	16%	66%
Kalafior	kg	2,46	2,60	2,40	2,80	2,22	2,60	2,21	17%	18%
Kapusta biała	kg	0,61	0,62	0,60	0,65	0,55	0,62	0,47	13%	31%
Kapusta biała	szt	1,74	1,58	2,00	1,74	1,50	1,76	1,70	18%	4%
Kapusta czerwona	kg	0,83	1,13	1,35	0,88	0,91	1,09	0,68	20%	59%
Kapusta czerwona	szt	1,93	1,73	2,10	1,70	1,76	1,88	1,72	7%	10%
Kapusta włoska	szt	2,26	2,13	2,35	2,26	2,06	2,25	1,77	9%	27%
Marchew	kg	1,08	1,11	1,11	1,07	1,08	1,09	1,04	1%	6%
Ogórki	kg	3,72	3,95	5,07	5,70	3,05	4,81	5,76	58%	-16%
Papryka czerwona	kg	3,58	4,61	4,67	4,60	3,22	4,63	5,44	44%	-15%
Papryka żółta	kg	2,83	3,50	5,15	5,15	2,72	4,44	5,68	64%	-22%
Pieczarki	kg	5,50	5,85	5,67	5,66	5,72	5,70	5,66	0%	1%
Pietruszka	kg	3,24	3,28	3,21	2,98	3,07	3,14	2,42	2%	30%
Pietruszka - natka	szt	0,98	0,80	1,14	1,17	0,96	1,08	0,90	13%	20%
Pomidory	kg	3,55	3,96	3,94	4,08	2,92	3,97	4,36	36%	-9%
Pory	szt	1,18	1,18	1,14	1,11	1,15	1,14	1,14	-1%	0%
Seler	kg	2,53	2,49	2,42	2,42	2,52	2,44	2,31	-3%	5%
Szczypiorek	szt	1,23	1,50	1,15	1,25	1,18	1,23	1,24	5%	-1%

Listopad 2009

ZMIANY CEN NAWOZÓW

Towar	j.m.	Średnie ceny w [zł]			Zmiana cen w %	
		Październik 2009	Listopad 2009	Listopad 2008	miesięczna	roczna
Azotowe						
Saletra amonowa	dt	103,36	108,71	124,27	5%	-13%
Saletrzak	dt	89,08	93,82	107,70	5%	-13%
Siarczan amonu	dt	87,38	88,88	85,00	2%	5%
Mocznik nawozowy	dt	140,25	143,80	171,00	3%	-16%
Fosforowe						
Superfos. pojedynczy gran	dt	128,13	123,25	135,71	-4%	-9%
Superfos. pojedynczy pyli	dt	110,00	127,75	116,00	16%	10%
Superfos. potrójny gran.	dt	216,00	245,00	206,25	13%	19%
Potasowe						
Sól potasowa	dt	232,00	215,50	190,21	-7%	13%
Wieloskładnikowe						
Amofoska 4:16:18	dt	150,00	164,00	b.d.	9%	b.d.
Fosforan amonu	dt	184,80	205,00	285,60	11%	-28%
Polifoska 4:12:32	dt	170,00	b.d.	b.d.	b.d.	b.d.
Polifoska 6:20:30	dt	191,20	196,29	260,56	3%	-25%
Polifoska 8:24:24	dt	188,90	203,17	265,88	8%	-24%
Polimag 306	dt	b.d.	179,00	b.d.	b.d.	b.d.
Polimag 405	dt	189,00	160,00	210,00	-15%	-24%
Potafoska	dt	117,00	168,00	137,33	44%	22%
Unifoska	dt	124,25	142,50	145,20	15%	-2%

NAWOZY WIELOSKŁADNIKOWE

Kontrahent	Miejscowość	Amofoska 4:16:18	Fosforan amonu	Polifoska 6:20:30	Polifoska 8:24:24	Polimag 306	Polimag 405	Unifoska
			dt	dt	dt	dt	dt	dt
FH Rabek	Jurków		200,00					126,00
FHU "Kowalik"	Nawojowa	180,00		220,00				
F.H.U. BETA	Limanowa							154,00
FH-P-U ZAGÓRZE	Zagórze			260,00	250,00			160,00
GS	Łącko	148,00	210,00	210,00			160,00	130,00
PHU Krakbud	Zakliczyn			159,00		179,00		
PH "Wojtek"	Gdów			195,00	198,00			
Sklep Rolno - Przem. Jan Kędziora	Wietrzychowice			192,00	198,00			
Skład Budow. - Nawoz. Alicja Chlastawa	Mędrzechów				228,00			
SRH "Skiba"	Kęty			138,00	138,00			
"Wizan"	Wieprz				207,00			

CENY SKUPU ŻYWCA

Nazwa	Cena	Bydło opasowe - byczki	Bydło opasowe - jałówki	Cielęta	Krowy wybrakowane	Żywiec wieprzowy
		kg	kg	kg	kg	kg
Ubojnia Zwierząt E.Barczyk Wolbrom	<i>min</i>	5,60	4,40	8,00		3,83
	<i>max</i>	5,60	4,40	8,00		3,83
GS Osiek	<i>min</i>	5,23				4,48
	<i>max</i>	5,23				4,48
LASKOPOL LIMANOWA	<i>min</i>	5,00	3,60		2,20	4,00
	<i>max</i>	5,70	4,20		3,40	4,30
"PARKUR" Mochnaczka Wyzna	<i>min</i>	4,00	3,30	6,00	2,00	
	<i>max</i>	5,50	4,40	8,00	3,70	
Ubojnia Zwierząt Jacek Hodoń Gdów	<i>min</i>	5,50	4,00	9,00	3,00	4,00
	<i>max</i>	6,00	4,50	9,50	4,00	4,00
Zakład Rzeźniczo-Masarski Furtak Rożnów	<i>min</i>	5,00	4,50	9,00	3,00	4,50
	<i>max</i>	5,40	4,80	9,50	3,50	4,70
ZPM Chabura Szczurowa	<i>min</i>					4,60
	<i>max</i>					4,70



Małopolski Ośrodek Doradztwa Rolniczego

Karniowice, 32-082 Bolechowice

tel. (012) 285-21-13,

285-21-14,

285-41-08

tel. kom. 609 700 003

fax (012) 285-11-07

email: sekretariat@modr.pl



Opracowanie:

Zespół Informacji Rynkowej

Skład komputerowy:

Piotr Brzegowy, Bartłomiej Witos

Druk:

Powiatowy Zespół Doradztwa Rolniczego
w Nawojowej

Uwagi:

Ceny artykułów rolnych i środków do produkcji rolnej zebrane w okresie 1 - 30.11.2009 r. przez pracowników Powiatowych Zespołów Doradztwa Rolniczego.

Dane ogólnopolskie wykorzystano na podstawie biuletynów MRiRW.

Ceny wyrażono w zł za jednostkę.