

ŚREDNIE CENY PROSIĄT NA TARGOWISKACH (POLSKA)

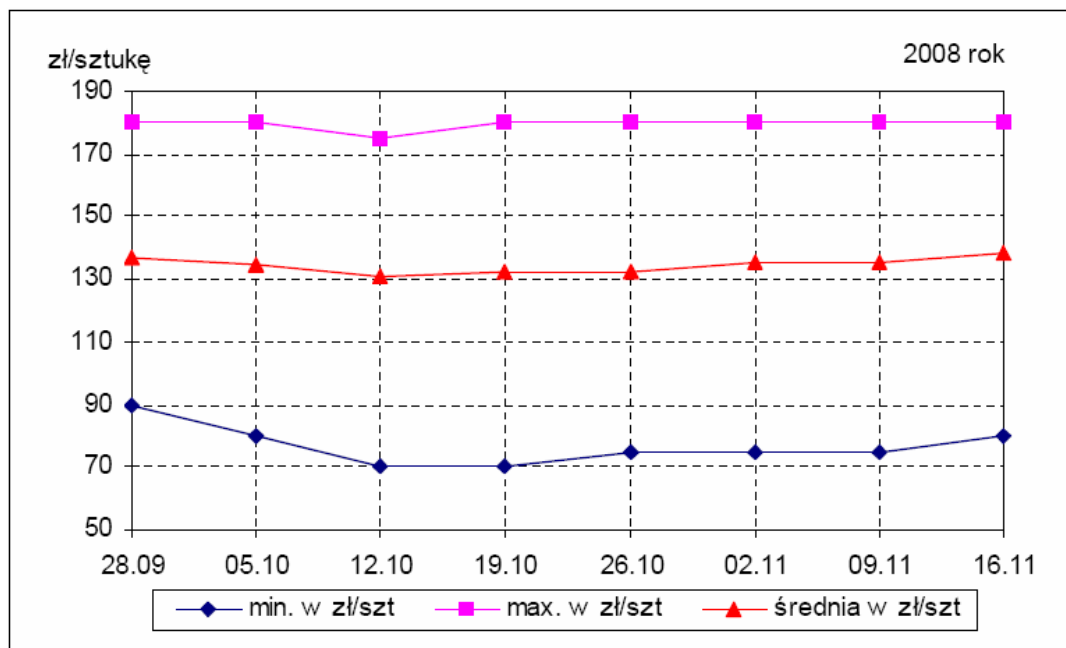

Źródło: Biuletyny MRiRW

ŚREDNIE CENY ZBÓŻ NA TARGOWISKACH (POLSKA)

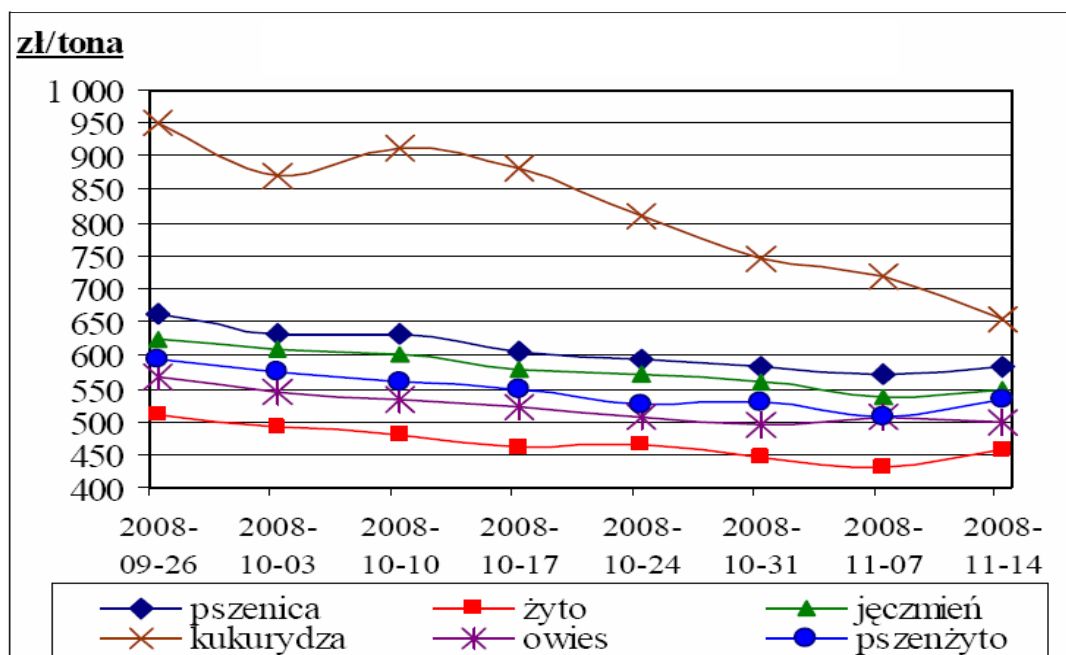

Źródło: Biuletyny MRiRW

W tym numerze:

- Produkcja roślinna 2
- Produkcja zwierzęca 2
- Owoce 3
- Warzywa 4
- Ceny żywca 6
- Zmiany cen 7
- Ceny zbóż 8

Informator Ekonomiczno - Rynkowy

TARGOWISKA - PRODUKCJA ROŚLINNA

Miejscowość	Jęczmień	Kukurydza	Mieszanka zbożowa	Owies	Pszenica	Pszenżyto	Ziemniaki jadalne	Żyto
	dt	dt	dt	dt	dt	dt	dt	dt
Bochnia	60,00	60,00	58,00	60,00	60,00		50,00	
Brzesko	70,00				75,00		32,00	
Gorlice	80,00			65,00	80,00		60,00	
Krościenko	80,00	80,00		70,00	80,00		60,00	
Krzeszowice	60,00	70,00		55,00	60,00	55,00	50,00	50,00
Limanowa	70,00			62,00	70,00	62,00	65,00	
Łącko	75,00			72,00	77,00	77,00	45,00	75,00
Nowy Sącz	65,00				70,00		40,00	
Nowy Targ	82,00	102,00		75,00	90,00		60,00	
Oświęcim		75,00			70,00		40,00	
Pl. Rybitwy							33,00	
Proszowice	42,00				47,00		33,00	
Rabka	82,00			75,00	90,00		60,00	
Skąła	45,00			45,00	50,00		35,00	40,00
Stary Sącz	70,00				70,00		50,00	
Sucha Beskidzka	70,00	74,00		66,00	70,00		56,00	
Szczucin	50,00	65,00	45,00		50,00	45,00	55,00	
Tarnów	75,00	50,00	65,00		70,00		50,00	
Wadowice	65,00	75,00	60,00	55,00	70,00		70,00	45,00
Wolbrom	42,00	50,00		45,00	45,00		33,00	40,00
Zakliczyn	55,00	70,00	60,00	60,00	65,00	55,00	70,00	
Minimum	42,00	50,00	45,00	45,00	45,00	45,00	32,00	40,00
Maximum	82,00	102,00	65,00	75,00	90,00	77,00	70,00	75,00
Średnia	65,16	70,09	57,60	61,92	67,95	58,80	49,86	50,00

TARGOWISKA - PRODUKCJA ZWIERZĘCA

Miejscowość	Cieleta	Cieleta	Jajka	Jałówki	Krowy mleczna	Krowy wy-brak.	Młode bydło opas.	Opasy	Prosięta	Tuczniki
	kg	szt	szt	szt	szt	kg	kg	kg	para	kg
Bochnia									320,00	
Brzesko			0,34						290,00	
Gorlice			0,70							
Krościenko			0,80						300,00	
Krzeszowice			0,40						340,00	
Limanowa			0,46						310,00	
Łącko	7,00		0,55	2250,00	2100,00	3,00	4,25	4,75	280,00	5,00
Nowy Sącz			0,50						270,00	
Nowy Targ			0,80		2100,00				290,00	
Oświęcim			0,50						220,00	
Pl. Rybitwy			0,29							
Proszowice	9,00		0,35		2900,00				280,00	4,10
Rabka			0,80							

Listopad 2008

TARGOWISKA - PRODUKCJA ZWIERZĘCA C.D.

Miejscowość	Cielęta	Cielęta	Jajka	Jałówki	Krowy mleczna	Krowy wy- brak.	Młode bydło opas.	Opasy	Prosięta	Tuczniaki
	kg	szt	szt	szt	szt	kg	kg	kg	para	kg
Skąła			0,40						325,00	
Stary Sącz	7,50		0,55	2000,00	1800,00	2,30		4,45	290,00	4,40
Sucha Beskidzka		750,00	0,50						340,00	
Szczucin			0,35						300,00	
Tarnów			0,50						310,00	
Wadowice		700,00	0,50						260,00	
Wolbrom		900,00	0,35			3,00	5,20		300,00	
Zakliczyn			0,60						320,00	
Minimum	7,00	700,00	0,29	2000,00	1800,00	2,30	4,25	4,45	220,00	4,10
Maximum	9,00	900,00	0,80	2250,00	2900,00	3,00	5,20	4,75	340,00	5,00
Średnia	7,83	783,33	0,51	2125,00	2225,00	2,77	4,73	4,60	296,94	4,50

TARGOWISKA - OWOCE

Miejscowość	Banany	Cytryny	Gruszki	Jabłka	Mandarynki	Pomarańcze	Śliwy
	kg	kg	kg	kg	kg	kg	kg
Bochnia				2,00			
Brzesko		6,00	2,80	2,30			
Gorlice			3,00	1,20	4,00		
Krościenko			2,50	1,10			2,30
Krzeszowice	4,00	4,00	3,00	1,50	3,50	4,00	
Limanowa	4,00	6,00	4,50	1,80	5,50	5,20	4,00
Łącko		4,50		1,25			
Nowy Sącz			3,50	1,40			
Nowy Targ			3,50	1,50			
Oświęcim	4,00	4,50		2,00			
Pl. Rybitwy	3,00	4,00	2,50	0,70	3,80	3,80	
Rabka			3,00	1,50			
Skąła	4,00	6,00	2,50	1,50	4,50	3,50	
Stary Sącz				1,20			
Sucha Beskidzka			2,50	1,80			
Szczucin		5,50	3,00	1,50	4,50		2,50
Tarnów			4,00	2,00			
Wadowice			4,00	1,50	4,00		
Wolbrom	3,80	5,50	4,00	1,50	4,20	4,00	
Zakliczyn	3,80	6,00	3,00	1,50	4,00		4,00
Minimum	3,00	4,00	2,50	0,70	3,50	3,50	2,30
Maximum	4,00	6,00	4,50	2,30	5,50	5,20	4,00
Średnia	3,80	5,20	3,21	1,54	4,22	4,10	3,20
Targowiska miejskie							
Burek Tarnów		6,00	5,00	1,80			
Kraków Stary Kleparz	4,00	6,00	3,50	2,00	5,50	4,50	5,00

Informator Ekonomiczno - Rynkowy

TARGOWISKA - WARZYWA

Miejscowość	Buraki ćwikłowe	Cebula	Kapusta biała	Marchew	Pietruszka	Pomidory
	kg	kg	kg	kg	kg	kg
Bochnia	0,50	0,70		1,00	1,50	3,00
Brzesko	1,20	1,20		1,20	2,80	6,00
Gorlice	1,00	1,00	0,40	1,00	2,50	4,50
Krościenko	0,90	1,00	0,40	0,90	3,00	3,00
Krzeszowice	1,00	1,20		1,20	2,50	4,00
Limanowa	1,10	1,40	0,55	1,40	3,50	5,50
Łącko	0,90	1,10	0,50	0,90		
Nowy Sącz	1,00	1,00	0,40	1,00	3,20	5,50
Nowy Targ	0,85	0,95	0,40	0,90	3,00	3,00
Oświęcim		1,10	0,80	1,20	3,50	4,50
Pl. Rybitwy	0,50	0,50	0,28	0,65	1,00	4,00
Proszowice	0,34	0,25		0,40	0,65	
Rabka	0,85	0,95	0,40	0,90	3,00	3,00
Skala	1,20	1,20		1,20	3,00	4,00
Stary Sącz	0,95	1,00		1,05	2,30	5,50
Sucha Beskidzka	0,70	0,80	0,50	0,60	2,00	4,00
Szczucin	0,75	0,70	0,40	0,70	2,50	3,00
Tarnów	1,00	1,00	0,50	1,00	3,00	
Wadowice	0,80	1,00	0,80	1,00	2,50	4,50
Wolbrom	0,40	0,40	0,14	0,40	0,90	4,50
Zakliczyn	1,00	1,00	0,32	1,00	2,00	5,00
Minimum	0,34	0,25	0,14	0,40	0,65	3,00
Maximum	1,20	1,40	0,80	1,40	3,50	6,00
Średnia	0,85	0,93	0,45	0,93	2,42	4,25
Targowiska miejskie						
Burek Tarnów	2,00	2,00		2,00	3,50	4,50
Kraków Stary Kleparz	1,50	1,50	1,00	1,50	3,50	3,50

TARGOWISKA - WARZYWA

Miejscowość	Czosnek	Kalafior	Papryka czerwona	Pieczarki	Pory	Seler
	szt	szt	kg	kg	szt	kg
Bochnia	0,50		2,50		1,00	2,20
Brzesko			6,00	6,00		
Gorlice	0,50	4,00	4,50	6,00	1,00	2,00
Krościenko				4,50		
Krzeszowice	0,70	2,00	5,00	6,00	1,00	2,50
Limanowa	0,80		7,50	6,30	1,30	3,00
Nowy Sącz	0,60		5,00	5,00		
Nowy Targ	0,80					
Oświęcim			4,50	6,50		2,60

Listopad 2008

TARGOWISKA - WARZYWA C.D.

Miejscowość	Czosnek	Kalafior	Papryka czerwona	Pieczarki	Pory	Seler
	szt	szt	kg	kg	szt	kg
Pl. Rybitwy	0,50	1,40	3,50	4,50	0,60	1,40
Rabka	0,80					
Skąła	0,50	1,60	8,00	6,00	1,30	3,00
Stary Sącz		2,50				
Sucha Beskidzka	0,70	2,00			1,50	2,00
Szczucin	0,50	2,00	4,50			2,20
Wadowice	1,20	2,00	4,50	7,00	1,50	2,50
Wolbrom	0,40	2,20	5,50	5,00	0,50	0,90
Zakliczyn	0,70	2,50	6,50	7,00	1,50	2,00
Minimum	0,40	1,40	2,50	4,50	0,50	0,90
Maximum	1,20	4,00	8,00	7,00	1,50	3,00
Średnia	0,66	2,22	5,19	5,82	1,12	2,19
Targowiska miejskie						
Burek Tarnów	1,00	3,00	4,50	4,50	1,50	3,00
Kraków Stary Kleparz	1,00	2,00	5,50	4,00	2,00	3,00

TARGOWISKA - WARZYWA

Miejscowość	Czosnek	Kapusta biała	Kapusta czerwona	Kapusta włoska	Ogórki	Pietruszka - natka
	kg	szt	szt	szt	kg	pećzek
Bochnia		1,00				1,00
Brzesko	10,00				6,50	
Gorlice	7,00	1,50	1,20			1,00
Krościenko	6,50					
Krzyszowice	8,00	1,60	1,70			
Limanowa		2,00	2,30	2,50	6,00	
Nowy Sącz		0,80				0,80
Oświęcim		2,00				1,00
Pl. Rybitwy	6,00			1,10	5,50	0,30
Skąła		1,20	2,00	2,00	6,00	1,00
Szczucin	5,00				4,50	
Wadowice		1,50	1,60	1,80	5,00	1,20
Wolbrom				1,00	4,00	0,40
Zakliczyn	11,00		1,50	1,00	6,50	1,00
Minimum	5,00	0,80	1,20	1,00	4,00	0,30
Maximum	11,00	2,00	2,30	2,50	6,50	1,20
Średnia	7,64	1,45	1,72	1,57	5,50	0,86
Targowiska miejskie						
Burek Tarnów		2,50			6,50	1,50
Kraków Stary Kleparz			1,50	2,00	6,00	1,00

Informator Ekonomiczno - Rynkowy

TARGOWISKA - WARZYWA

Miejscowość	Kapusta czerwona	Kapusta włoska	Papryka żółta	Rzodkiewka	Salata	Szczypiorek
	kg	kg	kg	pęczek	szt	pęczek
Gorlice				2,00	2,50	1,50
Limanowa	0,70		7,00			
Nowy Sącz						1,00
Oświęcim		1,20			1,50	
Pl. Rybitwy	0,40	0,90	3,50	0,60	0,90	0,70
Skąpa			8,00	1,20	2,00	
Sucha Beskidzka	1,00					
Wadowice	1,00	1,40		1,20	1,20	1,20
Wolbrom	0,28			1,50		
Zakliczyn				1,50	1,50	
Minimum	0,28	0,90	3,50	0,60	0,90	0,70
Maximum	1,00	1,40	8,00	2,00	2,50	1,50
Średnia	0,68	1,17	6,17	1,33	1,60	1,10
Targowiska miejskie						
Burek Tarnów				1,50	1,50	1,50
Kraków Stary Kleparz	1,00		6,00	1,20	2,50	

SKUP ŻYWCA

Nazwa	Cena	Bydło opasowe - byczki	Bydło opasowe - jałówki	Cielęta	Krowy wybrakowane	Żywiec wieprzowy
		kg	kg	kg	kg	kg
"PARKUR" Mochnaczkowa Wyzna	<i>min</i>	3,80	3,00	6,00	2,00	
	<i>max</i>	4,80	4,00	7,00	3,40	
Gs Osiek	<i>min</i>	4,60				4,17
	<i>max</i>	4,80				4,23
LASKOPOL LIMANOWA	<i>min</i>	4,40			2,40	4,00
	<i>max</i>	5,00			3,60	4,30
Ubojnia zwierząt Jacek Hodoń Kunice	<i>min</i>	4,50	4,00	9,00	2,50	3,80
	<i>max</i>	5,00	4,00	9,00	3,50	3,90
Ubojnia Zwierząt - Wolbrom	<i>min</i>	4,70	3,60	7,00		4,20
	<i>max</i>	4,73	3,63	7,67		4,20
Zakład Rzeźniczo- Masarski Furtak	<i>min</i>	4,70	4,20		2,70	4,30
	<i>max</i>	4,70	4,30		3,20	4,50

Listopad 2008

ZMIANY CEN TARGOWISKOWYCH

Towar	J.m.	Średnie ceny w [zł]						Zmiana cen w %	
		Tydzień 45/2008 03-07,11	Tydzień 46/2008 10-14,11	Tydzień 47/2008 17-21,11	X 2008	XI 2008	XI 2007	mie- sięczna	roczna
Jęczmień	dt	64,25	59,10	65,53	67,22	63,46	76,51	-5,59%	-17,05%
Kukurydza	dt	75,80	71,71	71,78	90,03	73,31	89,73	-18,57%	-18,30%
Mieszanka zbożowa	dt	60,00	54,33	61,67	61,47	58,67	68,67	-4,56%	-14,56%
Owies	dt	62,00	62,40	62,80	64,74	62,38	73,68	-3,64%	-15,33%
Pszenica	dt	67,12	61,91	68,56	70,41	66,34	82,88	-5,78%	-19,95%
Pszenżyto	dt	54,00	77,00	58,50	65,39	59,33	75,40	-9,27%	-21,31%
Ziemniaki jadalne	dt	54,80	56,75	56,74	58,53	55,98	49,06	-4,36%	14,11%
Żyto	dt	40,00	48,75	43,75	59,38	45,56	76,50	-23,27%	-40,45%
Cieleta	kg	8,25	8,00	8,25	8,33	8,17	8,72	-2,00%	-6,35%
Cieleta	szt	468,00	775,00	783,33	746,15	663,00	bd	-11,14%	bd
Jałówki	szt	2000,00	2250,00	2000,00	2015,00	2083,33	1948,33	3,39%	6,93%
Krowy mleczna	szt	2300,00	2400,00	2266,67	2365,33	2322,22	2314,29	-1,82%	0,34%
Krowy wybrakowane	kg	2,75	3,08	2,65	2,95	2,83	2,83	-4,24%	-0,13%
Młode bydło opasowe	kg	5,20	4,73	5,20	4,96	4,96	4,86	0,11%	2,06%
Opasy	kg	4,50	4,75	4,45	4,50	4,57	4,60	1,48%	-0,72%
Prosięta	para	292,00	299,09	296,79	293,90	295,63	198,95	0,59%	48,59%
Tuczniaki	kg	4,25	4,55	4,25	4,47	4,35	3,42	-2,64%	27,35%
Jajka	szt	0,49	0,47	0,53	0,50	0,50	0,48	0,27%	3,84%
Banany	kg	3,89	3,78	3,83	3,92	3,84	4,12	-2,17%	-6,83%
Brzoskwinie	kg	3,50	3,50	bd	3,85	3,50	3,83	-9,03%	-8,70%
Cytryny	kg	5,78	5,46	5,25	5,53	5,51	5,56	-0,30%	-0,79%
Gruszki	kg	2,90	3,21	3,42	2,87	3,18	3,48	10,89%	-8,43%
Jabłka	kg	1,59	1,67	1,53	1,81	1,59	2,60	-12,52%	-38,96%
Mandarynki	kg	4,64	4,43	4,38	5,43	4,48	4,78	-17,50%	-6,18%
Pomarańcze	kg	4,64	4,50	4,17	4,46	4,41	4,89	-1,29%	-9,87%
Buraki ćwikłowe	kg	0,94	0,91	0,95	0,99	0,94	0,89	-4,84%	5,54%
Cebula	kg	1,03	1,01	1,01	1,09	1,02	1,18	-7,27%	-14,28%
Czosnek	szt	0,72	0,70	0,74	0,69	0,72	bd	4,94%	bd
Czosnek	kg	6,38	5,00	7,70	6,81	6,90	7,78	1,33%	-11,34%
Kalafior	kg	2,04	2,14	2,32	2,38	2,17	2,76	-8,74%	-21,21%
Kapusta biała	kg	0,45	0,48	0,47	0,64	0,47	0,77	-26,77%	-39,48%
Kapusta biała	szt	1,82	1,75	1,60	1,86	1,71	bd	-7,78%	bd
Kapusta czerwona	kg	0,75	0,60	0,68	1,11	0,68	0,86	-38,61%	-21,00%
Kapusta włoska	kg	0,90	1,30	bd	1,67	1,17	2,12	-30,14%	-45,07%
Marchew	kg	1,09	1,01	1,02	1,12	1,04	1,12	-7,25%	-6,59%
Ogórki	kg	5,28	5,58	5,93	4,80	5,57	5,46	16,03%	2,03%
Papryka czerwona	kg	5,05	4,95	5,50	4,22	5,16	6,49	22,37%	-20,51%
Papryka żółta	kg	6,25	6,25	5,30	3,83	5,72	8,45	49,41%	-32,28%
Pieczarki	kg	5,77	5,56	5,56	5,97	5,64	5,45	-5,47%	3,59%
Pietruszka	kg	2,49	2,43	2,50	2,57	2,48	2,64	-3,64%	-6,04%
Pomidory	kg	4,03	3,94	4,43	3,28	4,15	4,51	26,53%	-7,91%
Pory	szt	0,99	1,20	1,25	1,18	1,15	1,90	-2,38%	-39,25%
Salata	szt	1,37	1,45	1,73	1,50	1,52	1,66	1,22%	-8,81%
Seler	kg	2,25	2,31	2,33	2,23	2,29	2,53	2,87%	-9,17%

Informator Ekonomiczno - Rynkowy

Porównanie aktualnych cen wybranych towarów w przedsiębiorstwach z cenami w analogicznym okresie roku 2006 i 2007.

TOWAR	Rodzaj TOWARU	2008-11-16	2007-11-18	2006-11-19	Zmiana ceny [%] w 2008r. w stos. do lat:	
		zł/t	zł/t	zł/t	2007r.	2006r.
Pszenica	<i>konsumpcyjna</i>	465	809	586	-42,5	-20,5
	<i>paszowa</i>	420	750	497	-44,0	-15,5
Żyto	<i>konsumpcyjne</i>	366	706	528	-48,2	-30,7
	<i>paszowe</i>	355	732	489	-51,4	-27,4
Kukurydza	<i>paszowa</i>	373	719	559	-48,1	-33,2
Mąka pszenna <i>detaliczna</i>	<i>Typ 450 (paczkowana)</i>	1065	1320	1153	-19,3	-7,6
	<i>Typ 500 (paczkowana)</i>	1392	1452	1169	-4,1	19,1
Mąka pszenna <i>piekarnicza</i>	<i>Typ 500 (worki)</i>	812	1179	939	-31,1	-13,5
	<i>Typ 750 (worki)</i>	739	1113	850	-33,6	-13,0
Mąka żytnia <i>piekarnicza</i>	<i>Typ 580 (worki)</i>	768	1182	898	-35,0	-14,5
	<i>Typ 720 (worki)</i>	718	1160	892	-38,1	-19,5

Źródło: Biuletyny MRiRW



Małopolski Ośrodek Doradztwa Rolniczego

Karniowice, 32-082 Bolechowice

tel. (012) 285-21-13,
285-21-14,
285-41-08

tel. kom. 609 700 003

fax (012) 285-11-07

email: sekretariat@modr.pl



Opracowanie:

Zespół Informacji Rynkowej

Skład komputerowy:

Piotr Brzegowy, Bartłomiej Witos

Druk:

Powiatowy Zespół Doradztwa Rolniczego
w Nawojowej

Uwagi:

Ceny artykułów rolnych i środków do produkcji rolnej zebrane w okresie 1 - 30.11.2008 r. przez pracowników Powiatowych Zespołów Doradztwa Rolniczego.

Dane ogólnopolskie wykorzystano na podstawie biuletynów MRiRW.

Ceny wyrażono w zł za jednostkę.