

CENY SPRZEDAŻY KRÓW MLECZNYCH NA TARGOWISKACH

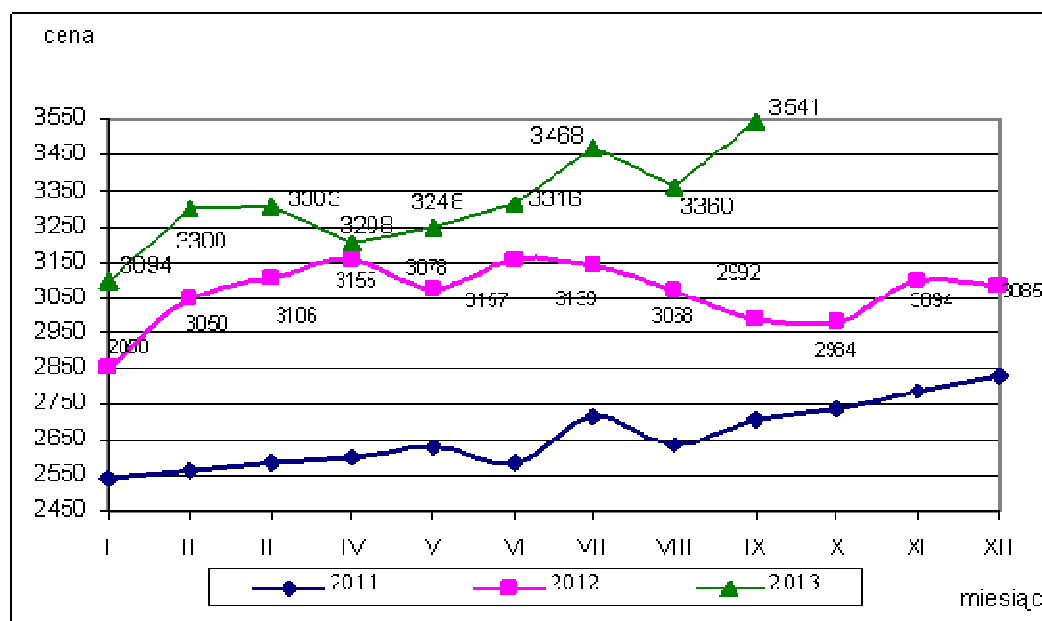

Źródło: Biuletyny MRiRW

ŚREDNIE CENY ZBÓŻ NA TARGOWISKACH (POLSKA)

W tym numerze:

- Produkcja roślinna 2
- Produkcja zwierzęca 2, 3
- Warzywa 3, 4, 5
- Owoce 5, 6
- Nawozy 6
- Zmiany cen 7
- Skup żywca 8

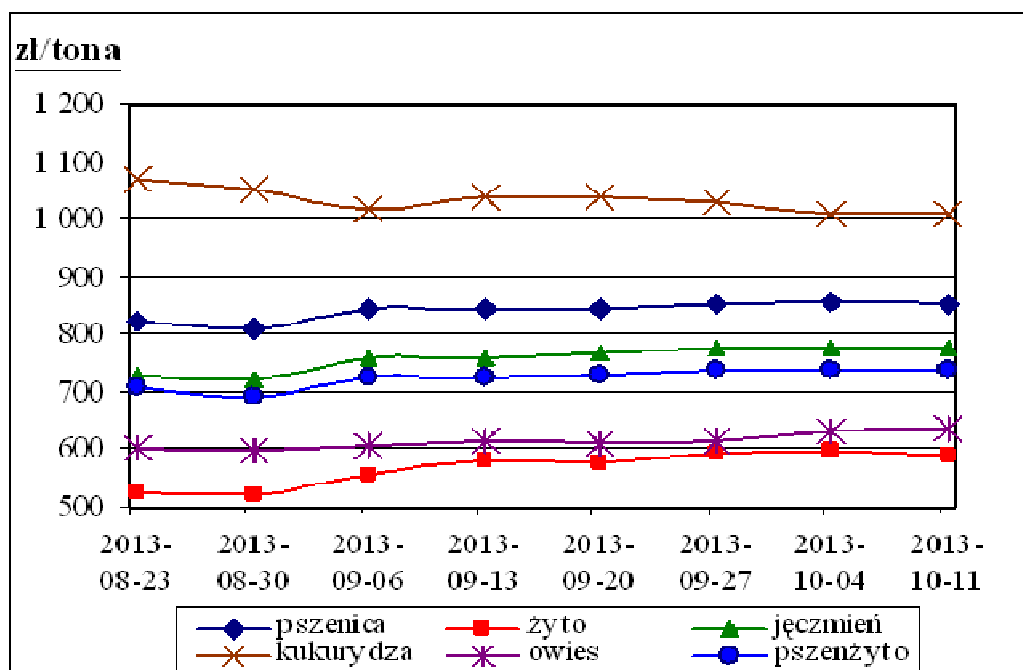

Źródło: Biuletyny MRiRW

TARGOWISKA - PRODUKCJA ROŚLINNA

Miejscowość	Jęczmień	Kukurydza	Mieszanka zbożowa	Owies	Pszenica	Pszenżyto	Ziemniaki jadalne	Żyto
	dt	dt	dt	dt	dt	dt	dt	dt
Bochnia	80,00	90,00	80,00		80,00		100,00	
Gorlice	100,00	130,00	70,00	70,00	100,00	100,00	100,00	90,00
Kraków Stary Kleparz							150,00	
Kroscienko	95,00	115,00		75,00	105,00		100,00	90,00
Krzyszowice	100,00	110,00		80,00	100,00		120,00	
Limanowa	100,00			90,00	110,00			
Miechów	72,00				80,00		80,00	
Mszana Dolna	90,00			90,00	100,00		100,00	
Nowy Sącz	95,00	100,00		90,00	100,00		90,00	
Nowy Targ	90,00	115,00		70,00	100,00		100,00	80,00
Proszowice	68,00				75,00		60,00	
Rabka	90,00	110,00		70,00	100,00		100,00	80,00
Rybitwy Plac hurtowy							100,00	
Skała	70,00			60,00	75,00		100,00	
Stary Sącz	85,00		80,00	82,00	85,00	85,00	95,00	
Sucha Beskidzka	110,00	110,00		80,00	110,00		100,00	
Szczucin	85,00	100,00	75,00	75,00	90,00	85,00	94,00	80,00
Tarnów	80,00		70,00		80,00	70,00	100,00	70,00
Tarnów Burek							150,00	
Wadowice	80,00	100,00	80,00	80,00	90,00	80,00	110,00	
Wolbrom	70,00	100,00			80,00		80,00	
Zakliczyn	90,00	110,00	80,00	70,00	90,00	80,00	120,00	70,00
Minimum	68,00	90,00	70,00	60,00	75,00	70,00	60,00	70,00
Maximum	110,00	130,00	80,00	90,00	110,00	100,00	150,00	90,00
Średnia	86,84	107,50	76,43	77,29	92,11	83,33	102,33	80,00

TARGOWISKA - PRODUKCJA ZWIERZĘCA

Miejscowość	Cielęta	Jajka	Jałówki	Krowy mleczne	Krowy wybrakowane	Opasy	Prosięta	Tuczniaki
	kg	szt	szt	szt	kg	kg	para	kg
Bochnia		0,90						
Gorlice		0,60						
Kraków Stary Kleparz		0,50						
Kroscienko		0,95					460,00	
Krzyszowice		0,55						
Limanowa		0,50						
Miechów		0,70					370,00	5,80
Mszana Dolna		0,90						
Nowy Sącz		0,85						
Nowy Targ		1,00		3200,00			420,00	
Oświęcim Targ Miejski		0,70						
Proszowice		0,55					400,00	5,80
Rabka		1,00						
Rybitwy Plac hurtowy		0,38						
Skała		0,45						
Stary Sącz	10,50	0,85	3350,00	3400,00	3,40	6,50	460,00	6,00

TARGOWISKA - PRODUKCJA ZWIERZĘCA C.D.

Miejscowość	Cielęta	Jajka	Jalówki	Krowy mleczne	Krowy wybrakowane	Opasy	Prosięta	Tuczniaki
	kg	szt	szt	szt	kg	kg	para	kg
Sucha Beskidzka		0,70						
Szczucin		0,60					350,00	5,95
Tarnów		0,60						
Wadowice		0,60					360,00	
Wolbrom		0,45						
Zakliczyn		0,70					300,00	
Minimum	10,50	0,38	3350,00	3200,00	3,40	6,50	300,00	5,80
Maximum	10,50	1,00	3350,00	3400,00	3,40	6,50	460,00	6,00
Średnia	10,50	0,68	3350,00	3300,00	3,40	6,50	390,00	5,89

TARGOWISKA - WARZYWA

Miejscowość	Buraki ćwikłowe	Cebula	Czosnek	Marchew	Pietruszka	Pomidory
	kg	kg	szt	kg	kg	kg
Bochnia	1,20	1,30	1,00	1,20	4,00	4,00
Gorlice	1,50	1,80	0,70	1,50	3,50	6,00
Kroscienko	0,90	1,30	0,80	1,00	3,50	2,50
Krzyszowice	1,20	2,00	0,80	1,20	4,00	3,50
Limanowa	1,20	1,40	1,20	1,50	4,50	4,50
Miechów	0,90	1,20	0,70	0,50	2,50	
Mszana Dolna	1,00	1,50	1,00	1,00	3,50	3,50
Nowy Sącz	1,20	1,50	1,50	1,40	4,00	3,00
Nowy Targ	0,90	1,30	1,00	1,10	3,50	3,00
Proszowice	0,85	1,06	0,35		1,70	
Rabka	1,00	1,30	1,00	1,00	4,00	3,00
Rybitwy Plac hurtowy	0,80	1,20	0,70	0,70	2,00	3,00
Skąła	1,50	1,90	0,80	1,50	3,50	3,80
Stary Sącz	1,20	1,90	1,00	1,20	3,00	3,50
Sucha Beskidzka	2,00	2,00	1,50	1,80	4,50	3,50
Szczucin	1,00	1,40	0,80	1,00	3,00	3,00
Tarnów	1,40	1,40		1,20		3,50
Wadowice	1,20	2,50	1,50	1,40	3,50	4,00
Wolbrom	0,70	1,20	0,50	0,60	2,50	3,50
Zakliczyn	1,20	1,70	1,00	1,20	4,00	4,00
Minimum	0,70	1,06	0,35	0,50	1,70	2,50
Maximum	2,00	2,50	1,50	1,80	4,50	6,00
Średnia	1,14	1,54	0,94	1,16	3,41	3,60

Targowiska miejskie

Kraków Stary Kleparz	2,50	2,50	1,00	2,00	6,00	4,50
Oświęcim Targ Miejski	2,20	2,00		2,00	4,00	4,50
Tarnów Burek	2,00	2,00	1,00	2,00	5,00	5,00

Informator Ekonomiczno - Rynkowy

TARGOWISKA - WARZYWA

Miejscowość	Kalafior	Kapusta biała	Kapusta biała	Ogórki	Papryka czerwona	Seler
	szt	kg	szt	kg	kg	kg
Bochnia	3,00	1,00	3,00	3,00	3,00	1,00
Gorlice	3,50	0,80	2,50	5,00	4,00	3,50
Kroscienko	3,50	0,80			4,00	
Krzeszowice			3,00	4,00	4,00	4,00
Limanowa	3,50	1,30	3,00		5,00	4,00
Miechów		0,40	2,00	1,80		
Mszana Dolna	3,00				4,50	3,50
Nowy Sącz	3,80		3,00	3,50	4,50	3,00
Nowy Targ	3,50	1,00			4,00	4,00
Rabka	3,50	1,00				4,00
Rybitwy Plac hurtowy	2,50	1,20	2,00	4,50	3,20	1,50
Skała	3,50		2,50	4,50	3,50	3,50
Stary Sącz	3,80	0,65		3,50	3,80	3,00
Sucha Beskidzka	3,50		3,20	3,20	4,00	4,50
Szczucin	3,50	0,80	2,50	4,50	4,00	3,00
Tarnów	3,00	1,00	3,00			
Wadowice	3,50	1,20	3,50	4,20	5,50	3,50
Wolbrom	3,00		2,50	5,00	3,00	2,00
Zakliczyn	4,00	0,80		5,00	4,00	4,00
Minimum	2,50	0,40	2,00	1,80	3,00	1,00
Maximum	4,00	1,30	3,50	5,00	5,50	4,50
Średnia	3,39	0,92	2,75	3,98	4,00	3,25

Targowiska miejskie

Kraków Stary Kleparz	3,50	1,50	4,50	6,00	7,00	6,00
Oświęcim Targ Miejski	3,50	2,80		3,50	5,00	3,00
Tarnów Burek	3,50		3,00	5,00	3,50	4,00

TARGOWISKA - WARZYWA

Miejscowość	Fasola szparagowa	Kapusta czerwona	Kapusta czerwona	Rzodkiewka	Salata	Szczypiorek
	kg	kg	szt	peczek	szt	peczek
Gorlice	4,00			2,00	2,50	
Krzeszowice	6,00		3,00			
Miechów			2,50			
Nowy Sącz				1,50	2,00	
Rybitwy Plac hurtowy	5,00		2,00	0,80	0,75	0,65
Skała			2,20	1,80	1,50	
Stary Sącz			3,20	1,80	2,00	
Szczucin		2,20	2,50			
Wadowice	5,00		2,50	2,50	3,00	
Wolbrom	4,00		3,00			
Minimum	4,00	2,20	2,00	0,80	0,75	0,65
Maximum	6,00	2,20	3,20	2,50	3,00	0,65
Średnia	4,83	2,20	2,61	1,73	1,96	0,65

Targowiska miejskie

Kraków Stary Kleparz		3,00		2,00	2,00	1,50
Oświęcim Targ Miejski		3,50			2,00	
Tarnów Burek	6,00			2,00	2,50	1,50

TARGOWISKA - WARZYWA

Miejscowość	Fasola "Piękny Jaś"	Kapusta włoska	Papryka żółta	Pieczarki	Pietruszka - natka	Pory
	kg	szt	kg	kg	pęczek	szt
Bochnia		3,00	3,00			1,00
Gorlice	10,00			7,00	1,00	2,00
Kroscienko	12,00		4,00			
Krzeszowice		2,50	2,50	7,00		1,20
Limanowa				6,00		
Miechów		2,50				
Mszana Dolna				5,50		
Nowy Sącz				5,50	1,20	
Nowy Targ	12,00		4,00			1,30
Rabka	12,00					1,30
Rybitwy Plac hurtowy	9,00	2,00	3,50	6,00	0,50	0,80
Skąła		2,20			1,50	1,50
Stary Sącz		3,20	3,80	7,00	1,50	
Sucha Beskidzka			4,00			
Szczucin	10,00	3,50	4,00	6,50	1,00	1,50
Tarnów	10,00					
Wadowice			4,00	7,50	2,00	2,00
Wolbrom			2,50	7,00		0,60
Zakliczyn	12,00			8,00		1,50
Minimum	9,00	2,00	2,50	5,50	0,50	0,60
Maximum	12,00	3,50	4,00	8,00	2,00	2,00
Średnia	10,88	2,70	3,53	6,64	1,24	1,34

Targowiska miejskie

Kraków Stary Kleparz	16,00	4,00	6,00	7,50	1,00	2,00
Oświęcim Targ Miejski		3,30		7,50	1,20	1,50
Tarnów Burek	13,00		3,50	7,00	1,50	2,00

TARGOWISKA - OWOCE

Miejscowość	Banany	Brzoskwinie	Cytryny	Mandarynki	Pomarańcze	Winogrono krajowe
	kg	kg	kg	kg	kg	kg
Bochnia		4,00				3,00
Gorlice			3,00			
Kroscienko						3,50
Nowy Sącz	4,00	4,50	6,50	4,50	4,50	
Rybitwy Plac hurtowy		1,40				3,00
Stary Sącz	5,00	5,00	6,50	6,80	5,50	
Szczucin						3,50
Wadowice		1,80				
Zakliczyn	4,00	3,00	8,00			4,00
Minimum	4,00	1,40	3,00	4,50	4,50	3,00
Maximum	5,00	5,00	8,00	6,80	5,50	4,00
Średnia	4,33	3,28	6,00	5,65	5,00	3,40

Informator Ekonomiczno - Rynkowy

TARGOWISKA - OWOCE

Miejscowość	Gruszki	Jabłka	Orzech laskowy	Orzech włoski nieluskany	Śliwy
	kg	kg	kg	kg	kg
Bochnia	3,50	2,50			3,00
Gorlice	3,00	2,00	10,00	6,00	3,00
Kroscienko	3,00	2,00	13,00	8,00	2,50
Krzyszowice	4,00	2,50	10,00	8,00	3,00
Limanowa	2,50	2,50			3,50
Mszana Dolna	2,00	2,00			4,00
Nowy Sącz	2,50	2,50			2,50
Nowy Targ	3,00	2,00	12,00	8,00	3,00
Rabka	3,00	1,50		8,00	3,00
Rybitwy Plac hurtowy	2,20	1,46	7,00	5,00	2,00
Skąła	3,50	2,20	9,50	6,00	2,00
Stary Sącz	3,00	2,50			2,50
Sucha Beskidzka		3,00			3,20
Szczucin	3,00	2,50	11,00	9,00	3,00
Tarnów	4,00	2,00			2,50
Wadowice	4,00	2,50			2,80
Wolbrom		2,00			3,00
Zakliczyn	3,00	2,50	12,00	8,00	3,50
Minimum	2,00	1,46	7,00	5,00	2,00
Maximum	4,00	3,00	13,00	9,00	4,00
Średnia	3,08	2,23	10,56	7,33	2,89

Targowiska miejskie

Kraków Stary Kleparz	4,00	3,50	10,00	8,00	3,00
Oświęcim Targ Miejski		2,50			2,80
Tarnów Burek	5,00	3,00			3,50

NAWOZY

Kontrahent	Miejscowość	Mocznik nawozowy	Saletra amonowa	Saletrzak	Siarczan amonu	Superfosfat pojedynczy granulowany	Superfosfat granulowany wzbogacony
		dt	dt	dt	dt	dt	dt
FH-P-U ZAGÓRZE	Mszana Dolna	200,00	160,00	150,00		120,00	200,00
GS Myślenice	Myślenice		170,00	140,00		128,00	
GS Sułkowice	Sułkowice		176,00	126,00	116,00	106,00	
PHU "Agropunkt"	Zator	155,00	130,00	120,00			182,00
PHU Krakbud	Zakliczyn		155,00	119,00	96,00	99,90	
PH "Wojtek"	Gdów	193,00	156,00	130,00			
Sklep Rolno - Przemysłowy	Wietrzychowice	175,00	142,00	115,00			178,00
SRH "Skiba"	Kęty	360,00	130,00	120,00		110,00	
"Wizan"	Wieprz	172,00	137,00	120,00	92,00		

ZMIANY CEN TARGOWISKOWYCH

Towar	j.m.	Średnie ceny w [zł]						Zmiana cen w %	
		Tydzień 40/2013 01-05.10	Tydzień 41/2013 07-12.10	Tydzień 42/2013 14-19.10	Wrzesień 2013	Październik 2013	Październik 2012	mie- sięczna	roczna
Jęczmień	dt	86,74	87,71	86,76	85,31	86,47	87,31	1%	-1%
Kukurydza	dt	106,82	108,50	109,09	109,49	106,90	107,88	-2%	-1%
Mieszanka zbożowa	dt	80,00	75,00	75,83	78,13	76,67	80,31	-2%	-5%
Owies	dt	76,57	78,00	76,07	75,73	76,71	76,06	1%	1%
Pszenica	dt	92,25	92,86	138,33	90,44	109,57	93,43	21%	17%
Pszenżyto	dt	83,00	97,50	83,33	84,47	86,67	83,04	3%	4%
Ziemniaki jadalne	dt	102,04	100,50	102,40	103,54	100,53	43,83	-3%	129%
Żyto	dt	78,57	81,25	81,67	76,59	80,36	82,22	5%	-2%
Cielęta	kg	10,50	bd	10,50	10,67	10,50	11,30	-2%	-7%
Jałówki	szt	3650,00	bd	3350,00	3650,00	3500,00	2875,00	-4%	22%
Krowy mleczna	szt	3700,00	3300,00	3300,00	3316,67	3400,00	2888,89	3%	18%
Krowy wybrakowane	kg	4,20	bd	3,40	3,93	3,80	4,84	-3%	-21%
Prosięta	para	390,00	385,71	390,00	415,19	386,82	433,54	-7%	-11%
Tuczniki	kg	5,84	5,82	5,87	5,96	5,84	6,09	-2%	-4%
Jajka	szt	0,69	0,65	0,67	0,70	0,67	0,72	-4%	-7%
Brzoskwinie	kg	3,60	2,57	3,50	2,89	3,24	4,75	12%	-32%
Gruszki	kg	3,10	3,19	3,20	3,38	3,17	3,23	-6%	-2%
Jabłka	kg	2,37	2,40	2,32	2,37	2,36	1,98	0%	19%
Maliny	kg	10,00	bd	11,00	9,63	10,50	7,56	9%	39%
Orzech laskowy	kg	10,20	10,79	9,86	10,00	10,15	10,29	1%	-1%
Orzech włoski niełuskany	kg	8,00	7,71	7,11	9,91	7,25	8,03	-27%	-10%
Śliwy	kg	2,73	2,81	3,11	2,73	2,88	4,65	6%	-38%
Winogrono krajowe	kg	3,40	3,67	3,00	4,25	3,40	4,65	-20%	-27%
Buraki ćwikłowe	kg	1,30	1,33	1,26	1,42	1,28	0,92	-9%	39%
Cebula	kg	1,55	1,63	1,60	1,60	1,58	1,07	-1%	48%
Czosnek	szt	0,92	0,94	0,91	0,95	0,92	1,07	-4%	-14%
Fasola "Piękny Jaś"	kg	10,82	12,00	12,13	10,81	11,50	9,54	6%	21%
Fasola szparagowa	kg	5,14	5,00	6,00	5,47	5,11	4,46	-7%	15%
Kalafior	szt	3,34	3,43	3,42	3,11	3,40	2,47	9%	38%
Kapusta biała	kg	1,33	1,27	1,08	1,31	1,23	0,83	-6%	48%
Kapusta biała	szt	3,01	2,85	2,82	3,09	2,82	2,21	-9%	28%
Kapusta czerwona	szt	3,04	2,84	2,61	3,21	2,75	2,57	-14%	7%
Kapusta włoska	szt	3,03	2,93	2,84	3,40	2,89	2,67	-15%	8%
Marchew	kg	1,36	1,32	1,28	1,45	1,31	1,09	-10%	20%
Ogórki	kg	3,32	4,06	4,39	3,09	3,93	3,75	27%	5%
Papryka czerwona	kg	3,74	4,09	4,26	3,85	4,01	3,28	4%	22%
Papryka żółta	kg	3,39	3,66	3,81	3,22	3,58	3,17	11%	13%
Pieczarki	kg	6,79	6,75	6,79	6,99	6,83	6,25	-2%	9%
Pietruszka	kg	3,79	3,84	3,60	4,31	3,68	2,73	-15%	35%
Pietruszka - natka	peczęk	1,22	1,24	1,20	1,25	1,21	1,01	-3%	19%
Pomidory	kg	3,03	3,33	3,74	2,86	3,41	3,58	19%	-5%
Pory	szt	1,50	1,38	1,43	1,53	1,43	1,26	-7%	13%
Rzodkiewka	peczęk	1,64	1,82	1,68	1,61	1,69	1,39	5%	22%
Salata	szt	1,67	1,84	1,91	1,73	1,80	1,44	4%	25%
Seler	kg	3,72	3,76	3,56	3,86	3,57	2,72	-8%	31%
Szczypiorek	peczęk	1,05	1,17	1,22	1,08	1,16	0,99	7%	17%

CENY SKUPU ŻYWCA

Nazwa	Cena	Bydło opasowe - byczki	Bydło opasowe - jałówki	Cielęta	Krowy wybrakowane	Żywiec wieprzowy
		kg	kg	kg	kg	kg
Ubojnia Zwierząt - Wolbrom	<i>min</i>	6,60	6,00	10,00		5,50
	<i>max</i>	6,60	6,00	10,00		5,50
GS Osiek	<i>min</i>					5,60
	<i>max</i>					5,60
"LASKOPOL" Limanowa	<i>min</i>	6,80	5,50	10,50	2,50	6,00
	<i>max</i>	7,30	6,30	11,00	5,00	6,00
"PARKUR" Mochnaczka Wyżna	<i>min</i>	5,00	4,50	8,00	3,00	
	<i>max</i>	7,00	6,00	10,00	5,00	
Ubojnia zwierząt - Gdów	<i>min</i>	7,00	6,00	11,00	5,00	5,80
	<i>max</i>	8,00	7,00	11,00	6,00	5,80
Zakład Rzeźniczo-Masarski Rożnów	<i>min</i>	6,50	6,00	11,00	3,00	6,00
	<i>max</i>	7,50	7,00	11,50	5,00	6,00



Małopolski Ośrodek Doradztwa Rolniczego

Karniowice, 32-082 Bolechowice

tel. (012) 285-21-13,

285-21-14,

285-41-08

tel. kom. 609 700 003

fax (012) 285-11-07

email: sekretariat@modr.pl

**Opracowanie:**

Zespół Informacji Rynkowej

Skład komputerowy:

Piotr Brzegowy, Bartłomiej Witos

Druk:

Powiatowy Zespół Doradztwa Rolniczego
w Nawojowej

Uwagi:

Ceny artykułów rolnych i środków do produkcji
rolnej zebrane w okresie
1 - 20.10.2013 r. przez pracowników
Powiatowych Zespołów Doradztwa Rolniczego.

Dane ogólnopolskie wykorzystano na podstawie
biuletynów MRiRW.

Ceny wyrażono w zł za jednostkę.