

ŚREDNIE CENY PROSIĄT NA TARGOWISKACH (POLSKA)

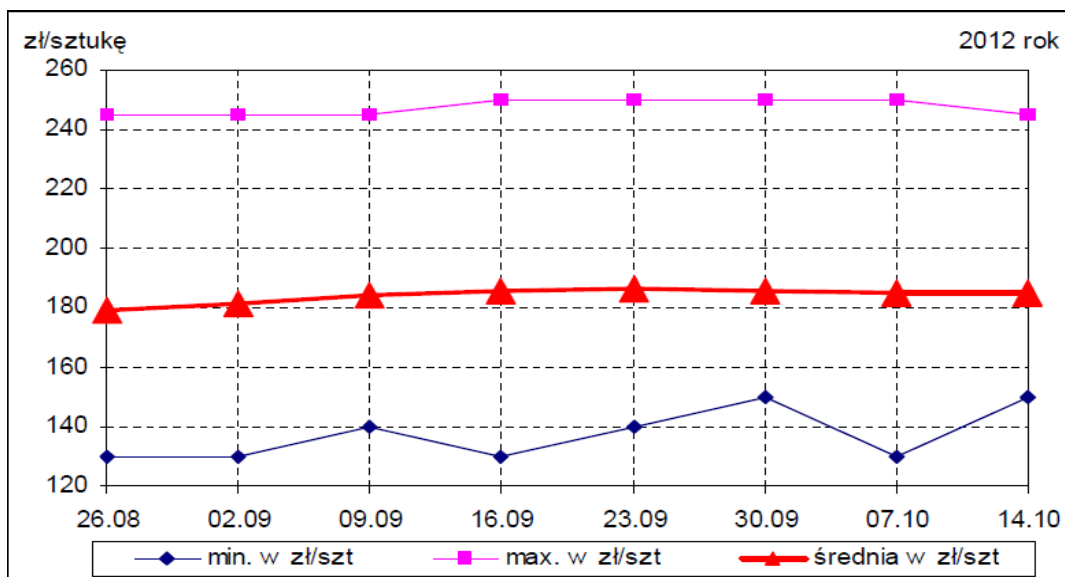

Źródło: Biuletyny MRiRW

ŚREDNIE CENY ZBÓŻ NA TARGOWISKACH (POLSKA)

W tym numerze:

- Produkcja roślinna 2
- Produkcja zwierzęca 2
- Owoce 3
- Warzywa 4
- Ceny nawozów 6
- Zmiany cen 7
- Skup żywca 8

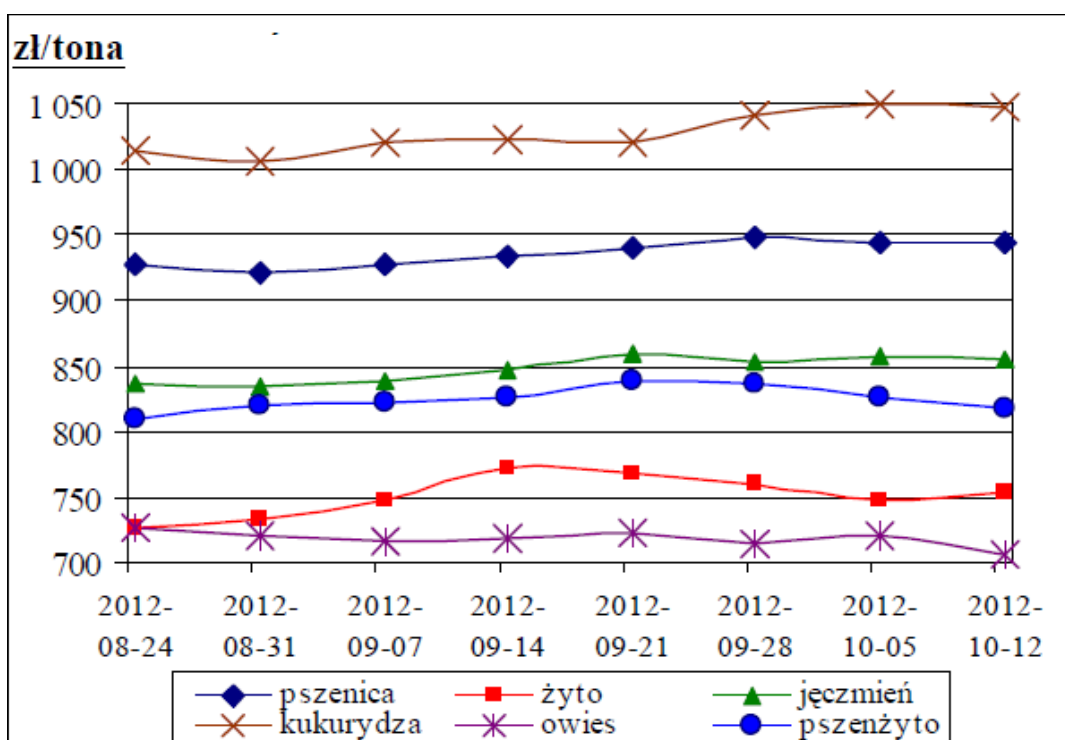

Źródło: Biuletyny MRiRW

Informator Ekonomiczno - Rynkowy

TARGOWISKA - PRODUKCJA ROŚLINNA

Miejscowość	Jęczmień	Kukurydza	Mieszanka zbożowa	Owies	Pszena	Pszennyżyto	Ziemniaki jadalne	Żyto
	dt	dt	dt	dt	dt	dt	dt	dt
Gorlice	100,00	120,00		70,00	90,00		60,00	
Bochnia	80,00	100,00	80,00	80,00	80,00	80,00	30,00	80,00
Burek Tarnów							100,00	
Krościenko	100,00	120,00		80,00	105,00		50,00	100,00
Krzyszowice	90,00	120,00		80,00	90,00		40,00	
Limanowa	95,00			85,00	95,00		40,00	
Łącko	95,00			85,00	100,00	95,00	40,00	90,00
Miechów	72,00				88,00		27,00	
Mszana Dolna	90,00			80,00	100,00	80,00	40,00	
Nowy Sącz	95,00	100,00		95,00	105,00	95,00	35,00	
Nowy Targ	100,00	120,00		75,00	100,00		50,00	100,00
Proszowice	74,00				85,00		23,00	
Rabka	95,00	120,00		75,00	100,00		50,00	100,00
Skała	75,00			60,00	85,00		30,00	65,00
Stary Sącz	90,00			85,00	90,00		35,00	
Sucha Beskidzka	110,00	120,00		80,00	110,00		50,00	
Szczucin	80,00	100,00	80,00	70,00	90,00	85,00	40,00	80,00
Targ M. Oświęcim							50,00	
Tarnów	80,00	80,00		70,00	80,00	70,00	40,00	70,00
Wadowice	90,00	110,00	80,00	70,00	100,00		50,00	70,00
Wolbrom	74,00	100,00		60,00	85,00		27,00	60,00
Zakliczyn	80,00	90,00	80,00	70,00	90,00	80,00	50,00	80,00
Minimum	72,00	80,00	80,00	60,00	80,00	70,00	23,00	60,00
Maximum	110,00	120,00	80,00	95,00	110,00	95,00	100,00	100,00
Średnia	88,25	107,69	80,00	76,11	93,40	83,57	45,38	81,36

TARGOWISKA - PRODUKCJA ZWIERZĘCA

Miejscowość	Cielęta	Jajka	Jałówki	Krowy mleczna	Krowy wybrakowane	Młode bydło opasowe	Prosięta	Tuczniki
	kg	szt	szt	szt	kg	kg	para	kg
Bochnia		1,00						
Gorlice		0,80						
Krościenko		1,00					460,00	
Krzyszowice		0,60						
Limanowa		0,50						
Łącko	14,00	0,90	2500,00	2300,00	4,00	8,00	425,00	6,50
Miechów		0,80					420,00	5,80
Mszana Dolna		0,90					490,00	
Nowy Targ		1,00		2800,00			460,00	
Proszowice		0,45					450,00	5,75
Rabka		1,00						
Skała		0,80						
Stary Sącz	10,50	0,80	3000,00	2700,00	5,20	6,80	440,00	7,10
Sucha Beskidzka		0,75						
Szczucin		0,70					410,00	6,20

TARGOWISKA - PRODUKCJA ZWIERZĘCA C.D.

Miejscowość	Cielęta	Jajka	Jałówki	Krowy mleczna	Krowy wybrako- wane	Młode bydło opasowe	Prosięta	Tuczniki
	kg	szt	szt	szt	kg	kg	para	kg
Targ Oświęcim		0,60						
Tarnów		0,60						
Wadowice	700,00/szt.	0,70					400,00	
Wolbrom	1100,00/szt.	0,56					400,00	
Zakliczyn		0,80					450,00	
Minimum	10,50	0,45	2500,00	2300,00	4,00	6,80	400,00	5,75
Maximum	14,00	1,00	3000,00	2800,00	5,20	8,00	490,00	7,10
Średnia	12,25	0,74	2750,00	2600,00	4,60	7,40	436,82	6,27

TARGOWISKA - OWOCE

Miejscowość	Banany	Cytryny	Gruszki	Jabłka	Orzech lasko- wy	Orzech włoski n/ łuskany	Śliwy	Winogrono krajowe
	kg	kg	kg	kg	kg	kg	kg	kg
Bochnia	3,80	8,00	4,00	2,00		10,00	5,00	2,50
Gorlice		6,00	2,00	2,00	8,00	8,00	5,00	3,50
Krościenko			3,00	2,00	12,00	8,00	6,00	5,00
Krzyszowice			3,00	2,00			4,00	
Limanowa			3,00	2,00			4,50	
Łącko				1,50				
Mszana Dolna			2,50	1,80			4,00	
Nowy Sącz	4,50	6,50	3,00	2,00			2,50	
Nowy Targ			3,00	2,00	10,00	7,00	5,00	
Plac hurtowy Rybitwy			2,60	1,46	8,00	4,00	3,50	
Rabka			3,50	2,00	10,00	7,00		
Skała				2,00	12,00		5,00	
Stary Sącz			2,50	2,00				
Sucha Beskidzka			4,00	2,50			3,50	
Szczucin			3,50	2,50	12,00	10,00	5,00	5,00
Tarnów				2,00			7,00	
Wadowice	5,00			1,80	12,00		5,00	5,00
Wolbrom			3,50	1,20	11,00	8,00	4,50	
Zakliczyn	5,00	7,00	3,00	2,00	12,00		4,00	4,00
Minimum	3,80	6,00	2,00	1,20	8,00	4,00	2,50	2,50
Maximum	5,00	8,00	4,00	2,50	12,00	10,00	7,00	5,00
Średnia	4,58	6,88	3,07	1,93	10,70	7,75	4,59	4,17
Targowiska miejskie								
Burek Tarnów			3,50	2,40			6,00	
Stary Kleparz Kraków			4,00	3,00	12,00	12,00	7,00	5,50
Targ Miejski Oświęcim				2,20			4,00	

Informator Ekonomiczno - Rynkowy

TARGOWISKA - WARZYWA

Miejscowość	Buraki ćwikłowe	Cebula	Marchew	Papryka czerwona	Pietruszka	Pomidory
	kg	kg	kg	kg	kg	kg
Bochnia	0,80	0,80	1,00	2,00	2,00	4,00
Gorlice	1,00	1,50	1,50	3,60	2,50	3,00
Krościenko	0,70	0,90	0,90	3,00	2,50	3,00
Krzyszowice	1,00	1,40	1,20	2,00	2,50	3,00
Limanowa	1,00	1,10	1,20	4,50	3,50	4,00
Łącko	0,80	1,00	0,80		3,50	3,00
Miechów	0,40	0,53	0,60		1,50	
Mszana Dolna	1,00	1,10	1,00	3,00	2,50	3,50
Nowy Sącz	0,80	0,90	0,95	3,00	2,50	3,50
Nowy Targ	0,80	0,85	0,90	3,00	3,00	4,00
Plac hurtowy Rybitwy	0,65	0,50	0,66	2,30	1,60	2,80
Proszowice	0,35	0,45	0,40		1,00	
Rabka	0,70	0,90	0,90	3,50	3,00	4,00
Skała	1,50	1,50	1,50	2,50	3,00	2,50
Stary Sącz	0,70	0,80	0,60	3,50	2,50	4,00
Sucha Beskidzka	0,90	0,90	1,20	2,50	3,00	3,50
Szczucin	1,00	1,50	1,00	3,00	2,50	3,00
Tarnów	1,20	1,50	1,50			2,00
Wadowice	0,90	1,40	1,00	3,00	3,00	2,50
Wolbrom	0,40	0,60	0,43	2,50	1,40	3,50
Zakliczyn	1,00	1,00	1,50	3,50	3,00	4,00
Minimum	0,35	0,45	0,40	2,00	1,00	2,00
Maximum	1,50	1,50	1,50	4,50	3,50	4,00
Średnia	0,84	1,01	0,99	2,96	2,50	3,31
Targowiska miejskie						
Burek Tarnów	2,00	2,00	2,00	3,50	3,50	5,00
Stary Kleparz Kraków	1,50	1,50	2,00	4,00	5,00	5,00
Targ Miejski Oświęcim		1,80	1,60	4,00		4,50

TARGOWISKA - WARZYWA

Miejscowość	Czosnek	Kalafior	Kapusta biała	Ogórki	Pieczarki	Seler
	szt	szt	kg	kg	kg	kg
Bochnia	0,50	1,50	0,60	6,00		2,00
Gorlice	0,80	3,00	0,85	3,50	6,00	3,00
Krościenko	1,30		0,70		6,00	
Krzyszowice	0,80			3,50	7,00	2,50
Limanowa	1,50	3,00	1,00	4,50	6,00	3,50
Łącko				2,50	5,00	
Miechów			0,40			1,60
Mszana Dolna	1,00	2,80		3,80	5,80	2,50
Nowy Sącz		2,50	0,80	4,00	6,00	2,40
Nowy Targ	1,20	3,00	0,70			2,30
Plac hurtowy Rybitwy	0,80	1,00	0,65	3,20	6,00	1,60
Proszowice	0,60					

TARGOWISKA - WARZYWA C.D.

Miejscowość	Czosnek	Kalafior	Kapusta biała	Ogórki	Pieczarki	Seler
	szt	szt	kg	kg	kg	kg
Rabka	1,00	3,00	0,70			2,00
Skała	1,00	2,00		4,00	6,00	3,00
Stary Sącz		2,50	0,75	4,25		
Sucha Beskidzka	1,50	3,00		2,50		3,00
Szczucin	1,00	2,00	1,00	3,50	7,00	2,50
Tarnów		2,00	1,20			
Wadowice	1,00	2,80		2,00	6,00	2,50
Wolbrom	0,60	1,50	0,40	3,00	6,50	1,40
Zakliczyn	1,50	2,50	1,00	4,00		3,00
Minimum	0,50	1,00	0,40	2,00	5,00	1,40
Maximum	1,50	3,00	1,20	6,00	7,00	3,50
Średnia	1,01	2,38	0,77	3,62	6,11	2,43
Targowiska miejskie						
Burek Tarnów	1,00			3,50	6,00	3,50
Stary Kleparz Kraków	1,50	2,00	1,50	5,00	7,50	5,00
Targ Miejski Oświęcim	1,40	2,60	1,00	3,50	6,50	

TARGOWISKA - WARZYWA

Miejscowość	Fasola "Piękny Jaś"	Fasola szparagowa	Kapusta biała	Papryka żółta	Pietruszka - natka	Pory
	kg	kg	szt	kg	pęczek	szt
Bochnia	7,00	4,00	2,00	2,00	1,00	1,00
Gorlice	10,00	3,00	2,15		1,00	1,20
Krościenko	11,00			3,00		
Krzyszowice		4,00	2,50	1,80		1,00
Limanowa	10,00			4,70	1,00	1,30
Mszana Dolna	10,00		2,50	3,00		
Nowy Targ	10,00	4,00				
Plac hurtowy Rybitwy		3,50		2,60	0,50	0,80
Rabka	9,00			3,50	1,00	
Skała		4,50	2,50		1,20	1,50
Sucha Beskidzka			2,50	2,50		
Szczucin	9,00	3,50	3,00		1,20	1,50
Tarnów			2,00			
Wadowice			1,70	3,00	1,00	
Wolbrom		4,00	1,80		0,70	0,70
Zakliczyn	8,00	5,00				1,50
Minimum	7,00	3,00	1,70	1,80	0,50	0,70
Maximum	11,00	5,00	3,00	4,70	1,20	1,50
Średnia	9,33	3,94	2,27	2,90	0,96	1,17
Targowiska miejskie						
Burek Tarnów	12,00	6,00	2,50		1,50	1,00
Stary Kleparz Kraków	12,00	5,00		3,50	1,00	2,00
Targ Miejski Oświęcim		4,50		4,70	1,20	1,30

TARGOWISKA - WARZYWA

Miejscowość	Kapusta czerwona	Kapusta czerwona	Kapusta włoska	Rzodkiewka	Salata	Szczypiorek
	szt	kg	szt	pęczek	szt	pęczek
Bochnia			3,00			
Gorlice		1,20		2,00	3,00	
Krzyszowice	3,00					
Limanowa	3,00					1,00
Nowy Targ	2,50					
Plac hurtowy Rybitwy		0,80	1,80	0,70	0,70	0,50
Rabka	2,50					
Skała	3,00		2,50	1,50	1,20	
Szczucin	2,50					
Wadowice	1,20					
Wolbrom	2,20	0,80	2,00	1,50	1,50	
Minimum	1,20	0,80	1,80	0,70	0,70	0,50
Maximum	3,00	1,20	3,00	2,00	3,00	1,00
Średnia	2,49	0,93	2,33	1,43	1,52	0,75
Targowiska miejskie						
Burek Tarnów				2,00	1,50	1,50
Stary Kleparz Kraków	3,50		4,00	1,50	1,50	1,00
Targ Miejski Oświęcim		1,15		1,40	1,70	1,10

CENY NAWOZÓW

Kontrahent	Miejscowość	Superfosfat pojedynczy granulowany	Superfosfat pojedynczy pylisty	Superfosfat wzbogacony granulowany	Sól potasowa	Siarczan potasu
		dt	dt	dt	dt	dt
Askar	Skała	120,00		190,00	230,00	
FH-P-U ZAGÓRZE	Mszana Dolna	120,00		200,00	280,00	290,00
GS Sułkowice	Sułkowice	126,00			264,00	
PHU "Agropunkt"	Zator			180,00	205,00	
PHU "Krakbud"	Zakliczyn				230,00	255,00
PH "Wojtek"	Gdów				250,00	
ROL-BUD	Szczucin				189,00	
SRH "Skiba"	Kęty	110,00	86,00		195,00	
FHU Kowalik	Nawojowa	120,00		190,00		
GS Myślenice	Myślenice	120,00				

Kontrahent	Miejscowość	Mocznik nawozowy	Saletra amonowa	Saletrzak	Siarczan amonu
		dt	dt	dt	dt
Askar	Skała	184,00	150,00	130,00	120,00
FHU Kowalik	Nawojowa	180,00	160,00	150,00	
FH-P-U ZAGÓRZE	Mszana Dolna	200,00	160,00	150,00	130,00
GS Myślenice	Myślenice		160,00	150,00	
GS Sułkowice	Sułkowice		145,00	128,00	110,00
GS Osiek	Osiek	162,00	145,00	120,00	98,00
PHU "Agropunkt"	Zator	160,00	135,00	132,00	86,00
PH "Wojtek"	Gdów		155,00	136,00	
ROL-BUD	Szczucin	169,50	133,00	110,00	82,00
SRH "Skiba"	Kęty	178,00	148,00	138,00	

ZMIANY CEN TARGOWISKOWYCH

Towar	j.m.	Średnie ceny w [zł]						Zmiana cen w %	
		Tydzień 40/2012 01-07.10	Tydzień 41/2012 08-14.10	Tydzień 42/2012 15-21.10	IX 2012	X 2012	X 2011	mie- sięczna	roczna
Jęczmień	dt	86,63	88,17	87,00	85,53	87,65	76,68	2%	14%
Kukurydza	dt	107,73	109,58	106,11	106,55	108,33	104,06	2%	4%
Mieszanka zboż.	dt	80,00	80,00	80,00	76,79	80,00	66,67	4%	20%
Owies	dt	73,08	80,71	76,79	77,00	77,21	73,24	0%	5%
Pszenica	dt	90,11	96,39	92,53	93,13	93,21	82,05	0%	14%
Pszenżyto	dt	78,33	81,00	85,00	84,25	81,36	82,20	-3%	-1%
Ziemniaki jadalne	dt	38,39	44,16	45,95	40,72	42,85	43,73	5%	-2%
Żyto	dt	70,00	84,38	84,00	77,00	82,33	75,26	7%	9%
Cielęta	kg	10,50	14,00	10,50	11,60	11,67	9,25	1%	26%
Cielęta	szt	925,00	910,00	900,00	956,25	911,67	b.d	-5%	b.d
Jałówki	szt	3000,00	2500,00	3000,00	2833,33	2833,33	2550,00	0%	11%
Krowy mleczna	szt	3050,00	2450,00	2750,00	3114,29	2750,00	2600,00	-12%	6%
Krowy wybrak.	kg	5,20	4,00	5,20	4,90	4,80	3,53	-2%	36%
Młode bydło opas.	kg	6,80	8,00	b.d	7,33	7,40	5,75	1%	29%
Opasy	kg	b.d	b.d	6,80	6,80	6,80	5,70	0%	19%
Prosięta	para	431,11	440,56	437,50	433,92	437,22	358,00	1%	22%
Tuczniaki	kg	6,09	6,02	6,22	6,15	6,10	5,43	-1%	12%
Jajka	szt	0,70	0,72	0,73	0,67	0,72	0,60	7%	20%
Gruszki	kg	3,23	3,32	3,11	3,20	3,21	3,07	0%	5%
Jabłka	kg	2,00	1,98	2,03	2,09	2,00	2,11	-4%	-5%
Maliny	kg	8,92	3,50	b.d	8,42	7,56	12,00	-10%	-37%
Orzech laskowy	kg	10,50	9,80	10,38	10,13	10,35	8,28	2%	25%
Orzech włoski n/ł	kg	8,79	7,69	7,86	10,18	8,09	7,21	-21%	12%
Śliwy	kg	4,22	4,39	4,82	3,26	4,44	3,88	36%	14%
Winogrono krajowe	kg	5,00	4,10	5,00	4,08	4,55	4,38	11%	4%
Buraki ćwikłowe	kg	0,87	0,91	0,92	0,97	0,90	0,90	-7%	-1%
Cebula	kg	0,98	1,05	1,08	1,06	1,04	0,94	-3%	10%
Czosnek	szt	1,11	1,05	1,05	1,09	1,08	1,18	-1%	-9%
Fasola "Piękny Jaś"	kg	9,43	9,75	9,38	9,37	9,58	8,28	2%	16%
Fasola szparagowa	kg	4,86	4,25	4,44	3,49	4,45	4,87	27%	-9%
Kapusta biała	kg	0,89	0,78	0,83	0,86	0,83	0,45	-2%	86%
Kapusta biała	szt	2,19	2,22	2,14	2,30	2,18	1,93	-5%	13%
Kapusta czerwona	kg	1,00	1,00	0,92	0,84	0,97	0,52	16%	87%
Kapusta czerwona	szt	2,45	2,71	2,56	2,58	2,59	2,13	0%	21%
Kapusta włoska	szt	2,63	2,90	2,58	3,02	2,72	2,16	-10%	26%
Marchew	kg	1,07	1,09	1,12	1,19	1,09	1,01	-8%	8%
Papryka czerwona	kg	2,97	3,12	3,16	3,08	3,11	3,86	1%	-19%
Papryka żółta	kg	3,11	3,26	3,23	2,74	3,26	3,52	19%	-7%
Pieczarki	kg	6,48	6,11	6,35	6,65	6,28	6,26	-6%	0%
Pietruszka	kg	2,56	2,74	2,64	3,00	2,66	2,61	-11%	2%
Pomidory	kg	2,89	3,32	3,63	2,56	3,29	3,13	28%	5%
Pory	szt	1,24	1,28	1,17	1,36	1,23	1,39	-10%	-12%
Salata	szt	1,38	1,37	1,59	1,41	1,45	1,60	3%	-10%
Seler	kg	2,58	2,71	2,65	2,78	2,67	2,54	-4%	5%
Szczypiorek	szt	0,75	1,03	1,03	0,99	0,97	0,98	-2%	-1%

CENY SKUPU ŻYWCA

Nazwa	Cena	Bydło opasowe - byczki	Bydło opasowe - jałówki	Cielęta	Krowy wybrakowane	Żywiec wieprzowy
		kg	kg	kg	kg	kg
Ubojnia Zwierząt Wolbrom	<i>min</i>	7,30	6,20	10,50		5,60
	<i>max</i>	7,30	6,20	10,50		5,60
Gminna Spółdzielnia Osiek	<i>min</i>					5,70
	<i>max</i>					5,70
"PARKUR" Mochnaczka Wyżna	<i>min</i>	5,00		8,00	3,00	
	<i>max</i>	7,50		10,00	5,50	
Zakład Rzeźniczo-Masarski Rożnów	<i>min</i>	7,00		10,50	4,00	5,90
	<i>max</i>	8,00		10,50	5,00	5,90



Małopolski Ośrodek Doradztwa Rolniczego

Karniowice, 32-082 Bolechowice

tel. (012) 285-21-13,
285-21-14,
285-41-08

tel. kom. 609 700 003

fax (012) 285-11-07

email: sekretariat@modr.pl

**Opracowanie:**

Zespół Informacji Rynkowej

Skład komputerowy:

Piotr Brzegowy, Bartłomiej Witos

Druk:

Powiatowy Zespół Doradztwa Rolniczego
w Nawojowej

Uwagi:

Ceny artykułów rolnych i środków do produkcji rolnej zebrane w okresie 1 - 31.10.2012 r. przez pracowników Powiatowych Zespołów Doradztwa Rolniczego.

Dane ogólnopolskie wykorzystano na podstawie biuletynów MRiRW.

Ceny wyrażono w zł za jednostkę.