

## ŚREDNIE CENY PROSIĄT NA TARGOWISKACH (POLSKA)

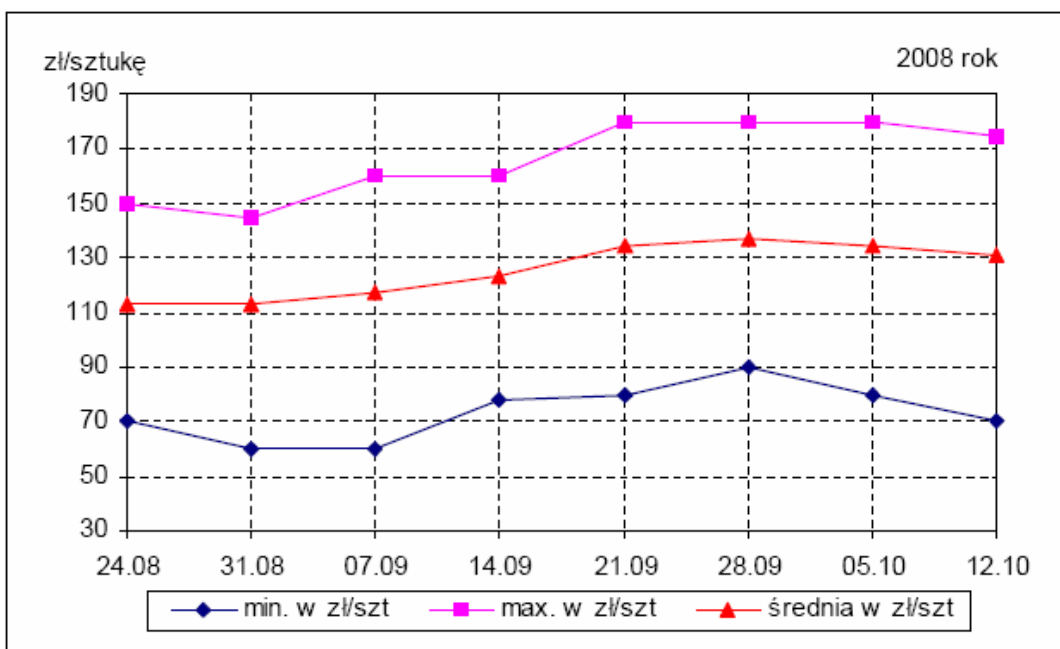

Źródło: Biuletyny MRiRW

## ŚREDNIE CENY ZBÓŻ NA TARGOWISKACH (POLSKA)

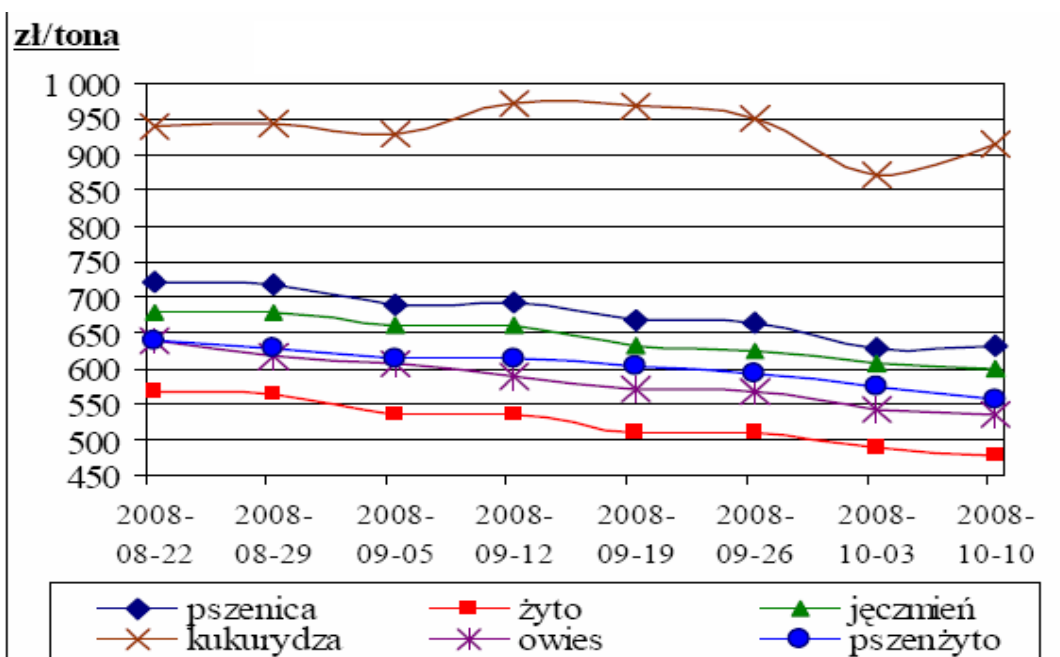

Źródło: Biuletyny MRiRW

### W tym numerze:

- Produkcja roślinna 2
- Produkcja zwierzęca 2
- Owoce 3
- Warzywa 4
- Ceny żywca 6
- Zmiany cen 7
- Ceny gruntów 8



Październik 2008

## TARGOWISKA - PRODUKCJA ZWIERZĘCA C.D.

Miejscowość	Jajka	Cielęta		Jałówki	Krowy mleczna	Krowy wybrak.	Młode bydło op.	Opasy	Prosięta	Tuczniki
	szt	kg	szt	szt	szt	kg	kg	kg	para	kg
Skąła	0,40								280,00	
Stary Sącz	0,55	7,50		2000,00	2000,00	2,90		4,50	235,00	4,40
Sucha Beskidzka	0,50		750,00						320,00	
Szczucin	0,32								300,00	4,10
Tarnów	0,45								240,00	
Trzebinia	0,34									
Wadowice	0,50		700,00						360,00	
Wolbrom	0,35	9,00	850,00			3,10	5,30		270,00	
Zakliczyn	0,60								280,00	
<b>Minimum</b>	<b>0,31</b>	<b>7,00</b>	<b>700,00</b>	<b>1900,00</b>	<b>2000,00</b>	<b>2,75</b>	<b>4,25</b>	<b>4,25</b>	<b>220,00</b>	<b>4,10</b>
<b>Maximum</b>	<b>0,80</b>	<b>9,00</b>	<b>850,00</b>	<b>2050,00</b>	<b>3000,00</b>	<b>3,10</b>	<b>5,30</b>	<b>4,50</b>	<b>360,00</b>	<b>5,25</b>
<b>Średnia</b>	<b>0,49</b>	<b>8,13</b>	<b>766,67</b>	<b>1983,33</b>	<b>2314,00</b>	<b>2,92</b>	<b>4,78</b>	<b>4,38</b>	<b>286,58</b>	<b>4,49</b>

## TARGOWISKA - OWOCE

Miejscowość	Banany	Brzoskwinie	Cytryny	Gruszki	Jabłka	Mandarynki	Pomarańcze	Śliwy
	kg	kg	kg	kg	kg	kg	kg	kg
Bochnia					2,00			3,00
Brzesko			6,00	3,00	2,00		4,20	
Gorlice	3,00	2,50	6,00	2,50	1,50	4,60	3,50	2,50
Krościenko				2,50	1,20			1,70
Krzeszowice	4,00	5,00	4,00	3,00	2,00		4,50	3,00
Limanowa	4,00	5,50	5,30	2,70	2,00	5,50	5,00	3,50
Łącko					1,25			
Mszana Dolna	4,00		5,30	2,50	1,80	5,60	5,00	3,30
Nowy Sącz			4,00	4,00	1,50			4,00
Nowy Targ				2,80	1,50			2,00
Oświęcim	4,00	3,80	4,30	3,00	2,00			2,30
Pl. Rybitwy	2,70	3,00	6,00	1,70	1,00	6,00	3,50	1,50
Rabka				3,00	1,50			2,00
Skąła	3,80		5,50	2,00	1,50	6,00	4,50	2,50
Stary Sącz					2,00			
Sucha Beskidzka				3,00	2,00			3,00
Szczucin	4,00	3,20		2,50	2,00			2,50
Tarnów		4,00		3,00	2,00			2,50
Trzebinia	2,95	2,45	2,75	2,20	2,90		2,40	2,20
Wadowice	4,60	4,00		3,50	1,80			4,00
Wolbrom	4,00		5,50	3,00	1,50	5,80	3,80	2,50
Zakliczyn	4,00	5,00	6,00	3,00	1,50			2,50
<b>Minimum</b>	<b>2,70</b>	<b>2,45</b>	<b>2,75</b>	<b>1,70</b>	<b>1,00</b>	<b>4,60</b>	<b>2,40</b>	<b>1,50</b>
<b>Maximum</b>	<b>4,60</b>	<b>5,50</b>	<b>6,00</b>	<b>4,00</b>	<b>2,90</b>	<b>6,00</b>	<b>5,00</b>	<b>4,00</b>
<b>Średnia</b>	<b>3,75</b>	<b>3,85</b>	<b>5,05</b>	<b>2,78</b>	<b>1,75</b>	<b>5,58</b>	<b>4,04</b>	<b>2,66</b>
<b>Targowiska miejskie</b>								
Burek Tarnów			6,00	3,00	2,20			4,00
Kraków Stary Kleparz	4,50	7,00	7,00	3,50	2,00	8,00	6,00	3,50

# Informator Ekonomiczno - Rynkowy

## TARGOWISKA - WARZYWA

Miejscowość	Buraki ćwikłowe	Cebula	Marchew	Papryka czerwona	Pietruszka	Pomidory
	kg	kg	kg	kg	kg	kg
Bochnia	0,60	0,60	0,60	3,00	3,50	2,00
Brzesko	1,50	1,50	1,40	4,00	2,20	4,00
Gorlice	1,00	1,00	1,00	3,60	2,50	2,50
Krościenko	1,00	1,00	1,00	3,00	3,00	3,50
Krzeszowice	1,00	1,20	1,20	3,50	3,00	3,00
Limanowa	1,10	1,40	1,40	5,50	3,00	3,50
Łącko	0,80	1,85	1,00			
Mszana Dolna	1,10	1,20	1,50	5,50	3,00	3,50
Nowy Sącz	1,00	1,00	1,00	4,00	3,50	3,50
Nowy Targ	1,05	1,05	1,10	3,40	3,00	3,50
Oświęcim	1,20	1,10	1,20	3,30	3,00	2,20
Pl. Rybitwy	0,55	0,50	0,60	3,00	1,30	2,20
Proszowice	0,35	0,35	0,40		1,00	
Rabka	0,80	1,05	1,05	3,30	3,00	3,70
Skała	1,20	1,20	1,50	4,00	3,00	4,00
Stary Sącz	0,90	1,10	1,10		2,30	2,80
Sucha Beskidzka	0,70	0,80	0,70	4,00	2,00	3,00
Szczucin	0,80	0,50	0,70	3,50	2,50	2,50
Tarnów	1,20	1,20	1,20	4,50	3,00	3,00
Trzebinia	1,45	1,75	1,60	2,25	1,30	3,50
Wadowice	0,80	0,70	1,00	4,00	2,50	2,00
Wolbrom	0,40	0,35	0,35	4,00	1,00	3,50
Zakliczyn	0,80	1,00	1,00	5,00	3,00	3,50
<b>Minimum</b>	<b>0,35</b>	<b>0,35</b>	<b>0,35</b>	<b>2,25</b>	<b>1,00</b>	<b>2,00</b>
<b>Maximum</b>	<b>1,50</b>	<b>1,85</b>	<b>1,60</b>	<b>5,50</b>	<b>3,50</b>	<b>4,00</b>
<b>Średnia</b>	<b>0,93</b>	<b>1,02</b>	<b>1,03</b>	<b>3,82</b>	<b>2,53</b>	<b>3,09</b>
<b>Targowiska miejskie</b>						
Burek Tarnów	1,20	1,50	2,00	5,00	3,50	4,00
Kraków Stary Kleparz	1,50	2,00	1,80	7,00	3,00	5,00

## TARGOWISKA - WARZYWA

Miejscowość	Czosnek	Kapusta biała	Ogórki	Papryka żółta	Pieczarki	Seler
	szt	kg	kg	kg	kg	kg
Bochnia	0,50	0,45		2,50		1,00
Brzesko			6,00		6,00	
Gorlice	0,50	0,60	8,00	3,00	6,00	2,00
Krościenko		0,40		3,00	4,50	
Krzeszowice	0,80	1,00	3,00	2,50	6,50	3,00
Limanowa	0,60	1,00	4,50	5,00	6,80	3,00
Łącko		0,70				
Mszana Dolna			5,00	5,20	6,70	3,00
Nowy Sącz	0,60	0,35	4,50		6,00	
Nowy Targ	0,90	0,40		3,40	5,00	

Październik 2008

## TARGOWISKA - WARZYWA C.D.

Miejscowość	Czosnek	Kapusta biała	Ogórki	Papryka żółta	Pieczarki	Seler
	szt	kg	kg	kg	kg	kg
Oświęcim	0,60	0,90			6,50	
Pl. Rybitwy		0,90	3,50	3,00	5,50	1,10
Proszowice	0,30					
Rabka	0,80	0,40		3,20		
Skąpa	0,60	1,60	5,50			3,00
Sucha Beskidzka	0,70	0,40			7,00	2,00
Szczucin		0,30	3,00			1,80
Tarnów		0,50	4,00			
Trzebinia	1,10	1,50	1,75	2,25	3,55	1,05
Wadowice	1,00	0,70	3,80	3,50	7,00	2,50
Wolbrom	0,30	0,12	4,50	3,20	5,00	0,90
Zakliczyn	0,60	0,40	5,50		8,00	3,00
<b>Minimum</b>	<b>0,30</b>	<b>0,12</b>	<b>1,75</b>	<b>2,25</b>	<b>3,55</b>	<b>0,90</b>
<b>Maximum</b>	<b>1,10</b>	<b>1,60</b>	<b>8,00</b>	<b>5,20</b>	<b>8,00</b>	<b>3,00</b>
<b>Średnia</b>	<b>0,66</b>	<b>0,66</b>	<b>4,47</b>	<b>3,31</b>	<b>6,00</b>	<b>2,10</b>
<b>Targowiska miejskie</b>						
Burek Tarnów	0,80	0,80	6,00	3,50	5,00	
Kraków Stary Kleparz	1,00	2,00	6,00	7,00	7,00	3,00

## TARGOWISKA - WARZYWA

Miejscowość	Czosnek	Kalafior	Kapusta czerwona	Kapusta włoska	Pietruszka - natka	Pory
	kg	szt	kg	kg	pęczek	szt
Bochnia	6,00	2,50	1,70		1,00	1,00
Brzesko	10,00					
Gorlice	8,00	2,50			1,00	1,00
Krościenko	7,00					
Krzyszowice	5,00	2,50			0,80	1,00
Limanowa		2,80		1,60		1,10
Mszana Dolna						1,10
Oświęcim				1,20	1,00	
Pl. Rybitwy	3,50	1,50	1,00	1,00	0,30	0,55
Skąpa		2,00	2,00	2,50	1,00	1,50
Sucha Beskidzka		3,00	1,00			2,00
Trzebinia		1,90	1,55	2,05	1,05	1,20
Wadowice		3,00	1,00	1,20	1,00	1,50
Wolbrom		2,00	0,30	1,00	0,30	0,50
Zakliczyn	12,00	3,00				1,00
<b>Minimum</b>	<b>3,50</b>	<b>1,50</b>	<b>0,30</b>	<b>1,00</b>	<b>0,30</b>	<b>0,50</b>
<b>Maximum</b>	<b>12,00</b>	<b>3,00</b>	<b>2,00</b>	<b>2,50</b>	<b>1,05</b>	<b>2,00</b>
<b>Średnia</b>	<b>7,36</b>	<b>2,43</b>	<b>1,22</b>	<b>1,51</b>	<b>0,83</b>	<b>1,12</b>
<b>Targowiska miejskie</b>						
Burek Tarnów		3,00			1,00	1,00
Kraków Stary Kleparz		2,50	2,00	2,50	1,00	2,00

# Informator Ekonomiczno - Rynkowy

## TARGOWISKA - WARZYWA

Miejscowość	Kapusta biała	Kapusta czerwona	Kapusta włoska	Rzodkiewka	Salata	Szczypiorek
	szt	szt	szt	pęczek	szt	pęczek
Bochnia				1,00	1,00	
Gorlice	2,00			2,00	2,00	
Limanowa	2,50	2,20	2,50			
Mszana Dolna	2,30	2,50	2,30			
Nowy Sącz						0,80
Oświęcim					1,40	
Pl. Rybitwy	0,90	1,00	1,20	0,60	0,50	0,50
Skąpa	1,50		2,20	1,00		
Trzebinia				1,25	1,60	1,00
Wadowice				1,00	1,20	1,20
Wolbrom	0,50	1,00	1,50			
<b>Minimum</b>	<b>0,50</b>	<b>1,00</b>	<b>1,20</b>	<b>0,60</b>	<b>0,50</b>	<b>0,50</b>
<b>Maximum</b>	<b>2,50</b>	<b>2,50</b>	<b>2,50</b>	<b>2,00</b>	<b>2,00</b>	<b>1,20</b>
<b>Średnia</b>	<b>1,62</b>	<b>1,68</b>	<b>1,94</b>	<b>1,14</b>	<b>1,28</b>	<b>0,88</b>
<b>Targowiska miejskie</b>						
Burek Tarnów				1,50	1,50	1,00
Kraków Stary Kleparz	2,00	2,00	2,50	1,20	1,50	1,00

## SKUP ŻYWCA

Nazwa	Cena	Bydło opasowe - byczki	Bydło opasowe - jałówki	Cielęta	Krowy wybrakowane	Żywiec wieprzowy
		kg	kg	kg	kg	kg
"PARKUR" Mochnaczka Wyzna	min	4,00	3,30	5,00	2,00	
	max	5,00	4,00	6,50	3,60	
Gminna Spółdzielnia Osiek	min	4,60	3,90			4,25
	max	4,75	3,90			4,30
LASKOPOL LIMANOWA	min	4,40		7,50	2,40	4,10
	max	5,10		8,00	3,70	4,30
Ubojnia zwierząt Jacek Hodoń Kunice	min	4,50	4,00	8,00	3,00	4,20
	max	5,10	4,00	8,00	3,50	4,20
Ubojnia Zwierząt Wolbrom	min	4,70	3,60	7,00		4,17
	max	4,73	3,63	7,33		4,17
Zakład Przetwórstwa Mięsnego J. Uryga Porąbka Iwkowska	min					4,90
	max					5,10
Zakład Rzeźniczo-Masarski Furtak Rożnów	min	4,80	4,30	7,00	2,80	4,07
	max	5,00	4,50	7,50	3,00	5,00

## ZMIANY CEN TARGOWISKOWYCH

Towar	J. m.	Średnie ceny w [zł]					Zmiana cen w %		
		Tydzień 40/2008 01-03.10	Tydzień 41/2008 06-10.10	Tydzień 42/2008 13-17.10	IX 2008	X 2008	X 2007	mie- sięczna	roczna
Jęczmień	dt	68,80	70,13	68,53	71,40	68,44	76,47	-4%	-10%
Kukurydza	dt	100,00	99,25	97,50	98,91	98,05	85,59	-1%	15%
Mieszanka zbożowa	dt	65,00	60,00	63,75	63,69	63,00	68,00	-1%	-7%
Owies	dt	64,73	66,08	65,92	69,22	65,18	72,48	-6%	-10%
Pszenica	dt	71,56	73,50	70,94	76,46	71,79	82,89	-6%	-13%
Pszenżyto	dt	66,38	66,00	69,83	68,28	67,58	75,32	-1%	-10%
Ziemniaki jadalne	dt	54,50	50,67	47,16	50,03	50,00	51,09	0%	-2%
Żyto	dt	61,50	57,29	61,67	60,34	61,00	67,23	1%	-9%
Cielęta za kg	kg	8,50	8,25	8,33	8,54	8,38	9,12	-2%	-8%
Cielęta za szt	szt	733,33	750,00	766,67	651,00	755,56	bd	16%	bd
Jałówki	szt	1950,00	2000,00	1975,00	2029,00	1983,33	2108,75	-2%	-6%
Krowy mleczna	szt	2475,00	2150,00	2392,50	2490,94	2371,25	2402,78	-5%	-1%
Młode bydło opasowe	kg	5,30	5,10	4,78	4,72	4,99	5,02	6%	-1%
Opasy	kg		4,50	4,25	4,79	4,38	4,69	-9%	-7%
Prosięta	para	306,00	291,00	294,00	286,10	293,54	212,63	3%	38%
Tuczniaki	kg	4,55	4,25	4,73	4,59	4,51	3,82	-2%	18%
Jajka	szt	0,47	0,50	0,51	0,47	0,49	0,47	6%	5%
Banany	kg	3,88	3,77	3,80	3,70	3,84	4,10	4%	-6%
Brzoskwinie	kg	4,26	4,08	3,77	3,09	3,93	4,52	28%	-13%
Cytryny	kg	5,32	5,30	5,41	5,34	5,42	5,12	2%	6%
Gruszki	kg	2,98	2,81	2,84	2,80	2,86	3,34	2%	-14%
Jabłka	kg	1,89	1,94	1,68	1,91	1,86	2,64	-3%	-29%
Mandarynki	kg	5,88	6,53	5,92	5,17	6,13	5,72	19%	7%
Pomarańcze	kg	4,54	4,07	4,44	4,44	4,38	4,99	-1%	-12%
Śliwy	kg	2,33	2,45	2,87	1,97	2,63	3,95	34%	-33%
Buraki ćwikłowe	kg	1,07	0,99	0,94	1,09	1,00	0,94	-8%	6%
Cebula	kg	1,19	1,13	1,06	1,23	1,12	1,23	-9%	-9%
Czosnek za kg	kg	8,20	6,10	6,17	6,07	7,18	7,94	18%	-10%
Czosnek za szt	szt	0,70	0,69	0,63	0,69	0,69	0,50	0%	37%
Kalafior	kg	2,47	2,52	2,53	1,85	2,52	2,86	36%	-12%
Kapusta biała	kg	0,92	0,78	0,55	0,98	0,73	0,98	-25%	-25%
Kapusta czerwona	kg	1,33	1,31	1,00	1,29	1,31	1,29	2%	2%
Kapusta włoska	kg	1,80	1,74	1,20	1,62	1,73	2,17	6%	-20%
Marchew	kg	1,20	1,17	1,09	1,19	1,15	1,15	-3%	0%
Ogórki	kg	3,30	4,27	5,23	2,25	4,46	4,01	99%	11%
Papryka czerwona	kg	3,77	3,97	4,34	3,05	4,11	3,47	35%	18%
Papryka żółta	kg	3,00	3,48	3,93	2,63	3,48	3,35	33%	4%
Pieczarki	kg	6,18	6,02	6,11	5,92	6,08	5,74	3%	6%
Pietruszka	kg	2,61	2,70	2,64	2,97	2,62	2,67	-12%	-2%
Pietruszka - natka	szt	0,91	0,85	0,84	0,92	0,88	0,98	-3%	-10%
Pomidory	kg	2,99	2,82	3,37	2,32	3,06	3,74	32%	-18%
Pory za szt	szt	1,20	1,17	1,13	1,15	1,22	2,25	6%	-46%
Rzodkiewka	peczek	1,43	1,31	1,22	1,21	1,36	1,36	12%	0%
Salata	szt	1,49	1,49	1,35	1,42	1,48	1,48	4%	0%
Seler	kg	2,25	2,04	2,29	2,62	2,14	2,38	-18%	-10%

# Informator Ekonomiczno - Rynkowy

Średnie ceny gruntów w obrocie prywatnym dla poszczególnych województw w II kwartale 2008 r., wg danych Głównego Urzędu Statystycznego

L.p.	Województwo	Centy gruntów w złotych za hektar			
		Grunty ogółem	Grunty dobre	Grunty średnie	Grunty słabe
1	dolnośląskie	16 160,31	20 541,45	15 858,93	11 725,35
2	kujawsko-pomorskie	25 479,66	30 728,92	25 638,86	20 337,98
3	lubelskie	10 745,44	13 518,69	10 589,28	8 018,28
4	lubuskie	8 731,83	9 637,78	9 368,54	7 550,79
5	łódzkie	15 851,30	21 047,88	17 548,95	11 410,42
<b>6</b>	<b>małopolskie</b>	<b>14 855,83</b>	<b>16 856,71</b>	<b>15 884,04</b>	<b>9 724,55</b>
7	mazowieckie	20 289,04	26 584,60	21 857,33	15 270,91
8	opolskie	14 845,29	18 637,53	15 619,76	10 880,37
9	podkarpackie	8 542,84	9 402,84	8 470,65	7 437,85
10	podlaskie	18 530,79	20 654,34	20 875,52	14 629,41
11	pomorskie	19 607,92	23 076,02	20 400,77	16 948,09
12	śląskie	15 315,96	19 390,57	14 994,00	12 868,36
13	świętokrzyskie	10 081,83	14 239,78	10 276,76	6 447,59
14	warmińsko-mazurskie	14 543,69	17 693,60	15 412,68	12 005,02
15	wielkopolskie	26 381,36	36 793,03	27 481,23	18 927,03
16	zachodniopomorskie	10 732,80	12 157,44	11 352,08	8 931,89
	<b>Polska</b>	<b>16 256,29</b>	<b>19 998,62</b>	<b>16 901,23</b>	<b>12 673,52</b>

grunty dobre= grunty klas I,II,IIIa ; grunty średnie= grunty klas IIIb, IV ; grunty słabe= grunty klas V,VI  
łąki i pastwiska: klasy I i II = grunty dobre, klasy III i IV = grunty średnie, klasy V i VI =grunty słabe



Małopolski Ośrodek Doradztwa Rolniczego

Karniowice, 32-082 Bolechowice

tel. (012) 285-21-13,

285-21-14,

285-41-08

tel. kom. 609 700 003

fax (012) 285-11-07

email: sekretariat@modr.pl



#### Opracowanie:

Zespół Informacji Rynkowej

#### Skład komputerowy:

Piotr Brzegowy, Bartłomiej Witos

#### Druk:

Powiatowy Zespół Doradztwa Rolniczego  
w Nawojowej

#### Uwagi:

Ceny artykułów rolnych i środków do produkcji rolnej zebrane w okresie 1 - 31.10.2008 r. przez pracowników Powiatowych Zespołów Doradztwa Rolniczego.

Dane ogólnopolskie wykorzystano na podstawie biuletynów MRiRW.

Ceny wyrażono w zł za jednostkę.