

ŚREDNIE CENY PROSIĄT NA TARGOWISKACH (POLSKA)

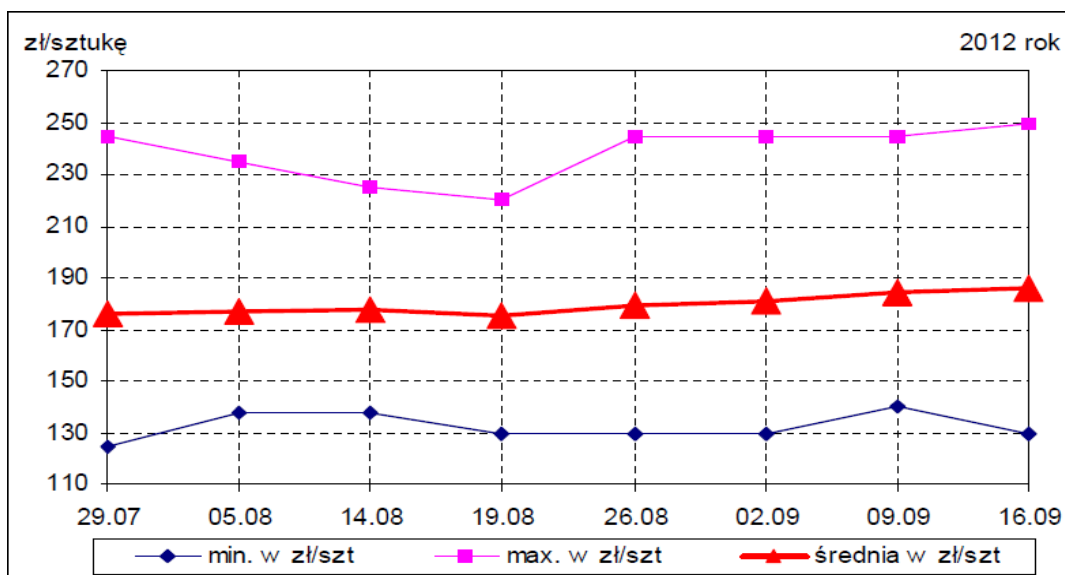

Źródło: Biuletyny MRiRW

ŚREDNIE CENY ZBÓŻ NA TARGOWISKACH (POLSKA)

W tym numerze:

- Produkcja roślinna 2
- Produkcja zwierzęca 2
- Owoce 3
- Warzywa 4
- Ceny nawozów 6
- Zmiany cen 7
- Skup żywca 8

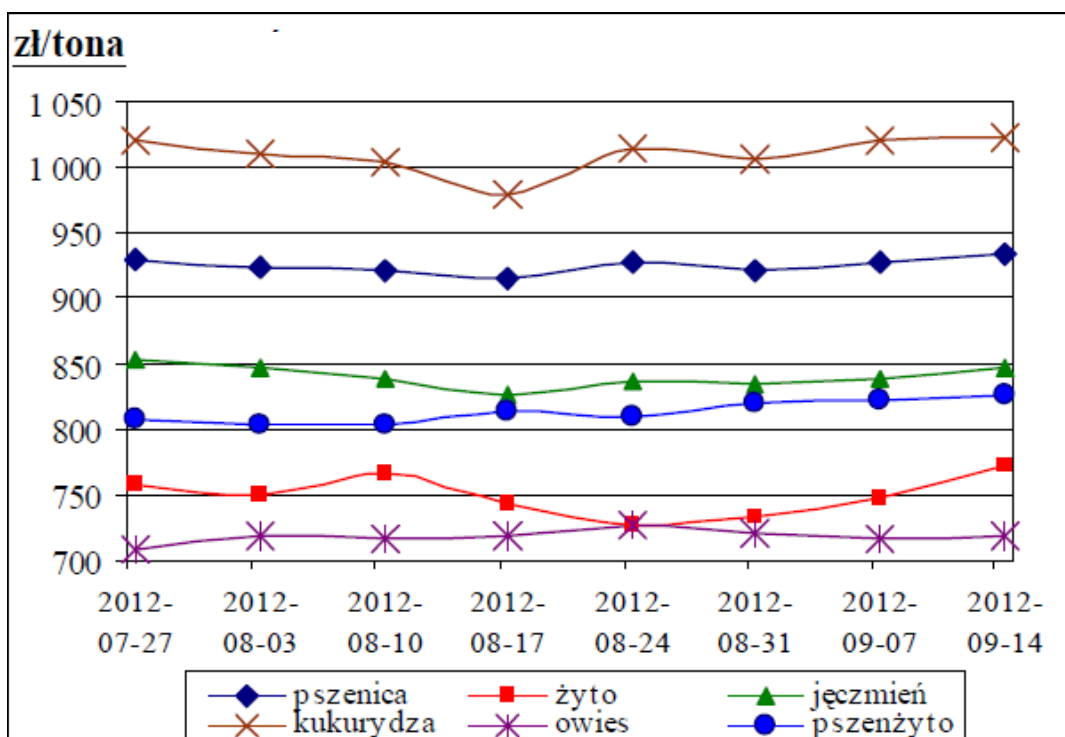

Źródło: Biuletyny MRiRW

Informator Ekonomiczno - Rynkowy

TARGOWISKA - PRODUKCJA ROŚLINNA

Miejscowość	Jęczmień	Kukurydza	Mieszanka zbożowa	Owies	Pszenica	Pszennyżyto	Ziemniaki jadalne	Żyto
	dt	dt	dt	dt	dt	dt	dt	dt
Bochnia	80,00	110,00	70,00	70,00	90,00	80,00	30,00	80,00
Gorlice				70,00	90,00		60,00	
Kroscienko	100,00	115,00		80,00	100,00		43,00	
Krzyszowice	90,00	120,00	80,00	80,00	90,00		50,00	80,00
Limanowa	95,00			85,00	95,00		40,00	
Łącko	90,00	89,00		91,00	94,00	91,00	40,00	
Miechów	75,00				88,00		20,00	
Mszana Dolna	90,00			80,00	98,00	80,00	40,00	
Nowy Sącz	90,00	100,00		85,00	100,00		35,00	
Nowy Targ	100,00	120,00		80,00	110,00		40,00	100,00
Oświęcim							55,00	
Plac hurt. Rybitwy							33,00	
Proszowice	72,00				82,00		25,00	
Rabka	95,00	120,00		75,00	100,00		45,00	
Skała	70,00			60,00	85,00	80,00	26,00	65,00
Stary Sącz	90,00			85,00	90,00		35,00	
Sucha Beskidzka	100,00	110,00		90,00	100,00		40,00	
Szczucin	80,00	100,00	80,00	70,00	100,00	90,00	34,00	80,00
Targowica Tarnów	80,00				90,00		40,00	
Wadowice	90,00	110,00	90,00	75,00	95,00	90,00	35,00	70,00
Wolbrom	68,00	90,00		58,00	78,00		28,00	
Zakliczyn	80,00	100,00	75,00	75,00	90,00	80,00	60,00	75,00
Minimum	68,00	89,00	70,00	58,00	78,00	80,00	20,00	65,00
Maximum	100,00	120,00	90,00	91,00	110,00	91,00	60,00	100,00
Średnia	86,05	107,00	79,00	77,00	93,25	84,43	38,82	78,57

TARGOWISKA - PRODUKCJA ZWIERZĘCA

Miejscowość	Cielęta		Jajka	Jałówki	Krowy mleczna	Krowy wybrakowane	Opasy	Prosięta	Tuczniki
	kg	szt	szt	szt	szt	kg	kg	para	kg
Bochnia			0,80						
Gorlice			0,80						
Kroscienko			1,00					450,00	
Krzyszowice			0,60						
Limanowa			0,50						
Łącko	12,00		0,65		2900,00	5,10		440,00	6,85
Miechów			0,80					420,00	5,70
Mszana Dolna			0,80					480,00	
Nowy Targ			1,00		3500,00			430,00	
Oświęcim			0,55						
Plac hurt. Rybitwy			0,46						
Proszowice			0,45					480,00	5,80
Rabka			1,00						
Skała			0,50						

WRZESIEŃ 2012

TARGOWISKA - PRODUKCJA ZWIERZĘCA C.D.

Miejscowość	Cielęta		Jajka	Jałówki	Krowy mleczna	Krowy wybrakowane	Opasy	Prosięta	Tuczniki
	kg	szt	szt	szt	szt	kg	kg	para	kg
Stary Klep. Kraków			0,60						
Stary Sącz	10,50		0,80	3000,00	2700,00	5,20	6,80	440,00	6,80
Sucha Beskidzka			0,75						
Szczucin			0,70					400,00	6,20
Targowica Tarnów			0,50						
Wadowice		800,00	0,60					400,00	
Wolbrom		1200,00	0,48					390,00	
Zakliczyn			0,70					480,00	
Minimum	10,50	800,00	0,45	3000,00	2700,00	5,10	6,80	390,00	5,70
Maximum	12,00	1200,00	1,00	3000,00	3500,00	5,20	6,80	480,00	6,85
Średnia	11,25	1000,00	0,68	3000,00	3033,33	5,15	6,80	437,27	6,27

TARGOWISKA - OWOCE

Miejscowość	Brzoskwinie	Cytryny	Gruszki	Jabłka	Maliny	Śliwy	Orzech laskowy	Winogrono krajowe
	kg	kg	kg	kg	kg	kg	kg	kg
Bochnia	5,00	4,00	3,00	2,00		4,00		3,00
Gorlice			2,00	1,40	7,00	3,00		
Kroscienko			3,00	2,00	6,50	3,00		4,50
Krzyszowice	2,50		2,00	2,00	9,00	3,00	10,00	
Limanowa	3,00		3,00	2,00	8,00	2,50		
Łącko		4,00		1,40				
Mszana Dolna			2,50	1,70	8,00	2,50		
Nowy Sącz	3,50		3,00	2,00		2,50		5,00
Nowy Targ	3,50		3,50	2,00		3,00		
Plac hurt. Rybitwy	3,56		2,00	1,66		2,50	8,00	
Rabka	3,50		3,50	2,00		3,00		
Skąła	4,00		3,00	2,00	7,00	3,50	12,00	
Stary Sącz			2,50	2,30				
Sucha Beskidzka				2,50		3,00		
Szczucin	4,00		4,00	2,00	10,00	4,50	12,00	4,50
Targowica Tarnów				1,50		3,00		
Wadowice	4,50		3,50	2,00	9,00	3,00		
Wolbrom				2,00	9,00	3,00		
Zakliczyn	4,00	7,50	3,50	2,50		3,50	10,00	4,00
Minimum	2,50	4,00	2,00	1,40	6,50	2,50	8,00	3,00
Maximum	5,00	7,50	4,00	2,50	10,00	4,50	12,00	5,00
Średnia	3,73	5,17	2,93	1,95	8,17	3,09	10,40	4,20
Targowiska miejskie								
Burek Tarnów				2,80	6,50	3,50	10,00	
Stary Kleparz Kraków	5,00		4,00	2,50	12,00	4,00	10,00	
Targ. Miejskie Oświęcim	3,50		3,70	2,50	8,00	3,30		

Informator Ekonomiczno - Rynkowy

TARGOWISKA - WARZYWA

Miejscowość	Buraki ćwi- kłowe	Cebula	Kalafior	Marchew	Papryka czerwona	Pomidory
	kg	kg	szt	kg	kg	kg
Bochnia	0,80	1,00	2,00	1,00	2,00	2,00
Gorlice	1,00	1,50	3,50	1,50	3,00	1,80
Kroscienko	0,53	0,65	2,00	1,00	2,80	2,50
Krzyszowice	1,20	1,50	2,00	1,40	3,00	2,00
Limanowa	1,00	1,20	2,50	1,20	3,00	2,50
Łącko	1,10	1,10		1,10		
Miechów	0,40	0,40	1,00	0,60	2,60	
Mszana Dolna	1,00	1,10	2,50	1,00	3,00	2,30
Nowy Sącz	0,80	0,90	3,00	0,90	3,50	2,50
Nowy Targ	0,95	1,20	2,50	1,20	3,00	2,00
Plac hurtowy Rybitwy	0,50	0,60	1,60	0,60	2,40	1,66
Proszowice	0,32	0,30		0,50		
Rabka	0,90	1,30	2,50	1,30	3,00	2,00
Skała	1,20	1,20	2,00	1,20	2,30	2,50
Stary Sącz		0,75	3,00	1,10	2,50	3,00
Sucha Beskidzka	1,00	1,00	2,50	2,20	2,80	3,00
Szczucin	0,80	1,00	2,50	1,00	3,00	2,50
Targowica Tarnów	1,00	1,00		1,00		2,50
Wadowice	0,90	1,00	2,50	1,00	3,50	2,50
Wolbrom	0,50	0,40	2,00	0,40	2,50	2,00
Zakliczyn	1,20	1,00	3,00	1,50	3,00	3,50
Minimum	0,32	0,30	1,00	0,40	2,00	1,66
Maximum	1,20	1,50	3,50	2,20	3,50	3,50
Średnia	0,86	0,96	2,37	1,08	2,83	2,38
Targowiska miejskie						
Burek Tarnów	2,00	2,00	3,00	2,00	3,50	3,00
Targ Miejski Oświęcim	1,30	1,70	2,80	1,70	3,30	2,50
Stary Kleparz Kraków	1,50	1,50	2,50	2,00	5,00	4,00

TARGOWISKA - WARZYWA

Miejscowość	Czosnek	Kapusta biała	Ogórki	Papryka żółta	Pietruszka	Seler
	szt	szt	kg	kg	kg	kg
Bochnia	0,80	1,50	2,00	2,00	2,50	2,50
Gorlice	0,80	2,00	1,50			
Kroscienko	1,50	2,00	2,70	2,80	2,50	
Krzyszowice	0,70	2,00	2,00	2,00	3,00	3,00
Limanowa	1,50	2,50	2,00	3,20	3,50	3,50
Łącko					4,00	
Miechów						1,60
Mszana Dolna	1,50	2,20	2,00	3,00	3,00	3,00
Nowy Sącz	0,70	1,80	1,20	2,50	2,00	
Nowy Targ	1,20	2,00	2,50	3,00		2,20
Plac hurtowy Rybitwy	1,00	1,60	1,70	2,50	1,50	1,60

WRZESIEŃ 2012

TARGOWISKA - WARZYWA C.D.

Miejscowość	Czosnek	Kapusta biała	Ogórki	Papryka żółta	Pietruszka	Seler
	szt	szt	kg	kg	kg	kg
Proszowice	0,50				1,30	
Rabka	1,00	2,50	1,50	3,00		2,00
Skała	1,20	3,00	3,00		3,50	3,30
Stary Sącz		2,75			2,00	
Sucha Beskidzka	1,50	2,20	2,00	3,00	3,20	3,00
Szczucin	1,00	2,00	2,50	2,50	2,50	3,00
Wadowice	0,90	2,00	1,50		3,50	3,00
Wolbrom	0,70	1,80	2,00	2,00	2,20	2,00
Zakliczyn	1,00	2,50	2,00	2,50	3,50	3,50
Minimum	0,50	1,50	1,20	2,00	1,30	1,60
Maximum	1,50	3,00	3,00	3,20	4,00	3,50
Średnia	1,03	2,14	2,01	2,62	2,73	2,66
Targowiska miejskie						
Burek Tarnów	1,00	2,50	2,50	3,00	6,00	3,00
Targ Miejski Oświęcim	1,60		3,00	2,50	3,70	3,30
Stary Kleparz Kraków	1,50	3,00	3,00	3,00	4,00	4,00

TARGOWISKA - WARZYWA

Miejscowość	Fasola "Piękny Jaś"	Fasola szparagowa	Kapusta biała	Pieczarki	Pietruszka - natka	Pory
	kg	kg	kg	kg	peczek	szt
Bochnia	7,00	3,00	0,50			1,00
Gorlice	8,00	4,00				
Kroscienko	10,00	4,00		6,00		
Krzyszowice		4,00		8,00		1,00
Limanowa	10,00	4,00		6,00	1,00	
Łącko			1,25	5,00		
Miechów			0,40			
Mszana Dolna	10,00			5,80		
Nowy Sącz		3,50		5,00		1,20
Nowy Targ	10,00	4,00				1,70
Plac hurtowy Rybitwy		3,00		5,50	0,40	0,80
Rabka	9,00	3,50				
Skała		3,40			1,00	2,00
Stary Sącz			0,90			
Szczucin	9,00	4,00		8,00	1,10	1,50
Targowica Tarnów			1,00			
Wadowice				6,50	1,00	1,50
Wolbrom		2,50		6,50	0,80	1,10
Zakliczyn	7,00	4,00	0,60			2,00
Minimum	7,00	2,50	0,40	5,00	0,40	0,80
Maximum	10,00	4,00	1,25	8,00	1,10	2,00
Średnia	8,89	3,61	0,78	6,23	0,88	1,38
Targowiska miejskie						
Burek Tarnów	10,00	3,50		6,00	1,50	1,00
Oświęcim	7,50	3,80	0,70	6,50	1,10	1,00
Stary Kleparz Kraków	12,00	4,00	1,50	8,00	1,00	2,00

TARGOWISKA - WARZYWA

Miejscowość	Kapusta czerwona	Kapusta czerwona	Kapusta włoska	Rzodkiewka	Salata	Szczypiorek
	szt	kg	szt	peczek	szt	peczek
Bochnia	2,00	0,90		1,50		
Krzeszowice	3,00				1,50	
Limanowa						1,00
Plac hurtowy Rybitwy	2,00	0,65	2,00	0,65	0,68	0,50
Skała	3,00		4,00	1,20	1,00	1,00
Sucha Beskidzka				1,20	1,00	
Szczucin	2,50		3,00			
Wadowice					2,00	1,50
Wolbrom	2,50					
Zakliczyn			4,00			
Minimum	2,00	0,65	2,00	0,65	0,68	0,50
Maximum	3,00	0,90	4,00	1,50	2,00	1,50
Średnia	2,50	0,78	3,25	1,14	1,24	1,00
Targowiska miejskie						
Burek Tarnów				1,50	1,50	1,50
Oświęcim				1,40	1,80	1,10
Stary Kleparz Kraków	3,00		4,00	1,50	2,00	1,00

CENY NAWOZÓW

Kontrahent	Miejscowość	Amofoska 4:16:18	Fosforan amonu	Polifoska 4:12:32	Polifoska 6:20:30	Polifoska 8:24:24	Unifoska
		dt	dt	dt	dt	dt	dt
Askar	Skała			200,00	228,00	228,00	
FH-P-U ZAGÓRZE	Mszana Dolna		280,00		240,00	240,00	200,00
GS Myślenice	Myślenice					260,00	140,00
GS Sułkowice	Sułkowice					250,00	
PHU "Agropunkt"	Zator		255,00		216,00	214,00	
PHU "Krakbud"	Zakliczyn	139,00				222,50	
PH "Wojtek"	Gdów				230,00	232,00	126,00
ROL-BUD	Szczucin	132,00	255,00		214,00	215,00	112,50
SRH "Skiba"	Kęty		250,00		212,00	215,00	
"Wizan"	Wieprz					235,00	

WRZESIEN 2012

ZMIANY CEN TARGOWISKOWYCH

Towar	j.m.	Średnie ceny w [zł]						Zmiana cen w %	
		Tydzień 36/2012 03-09.09	Tydzień 37/2012 10-16.09	Tydzień 38/2012 17-23.09	Sierpień 2012	Wrzesień 2012	Wrzesień 2011	m-c	rok
Jęczmień	dt	85,29	85,00	85,71	83,88	85,32	76,17	2%	12%
Kukurydza	dt	108,64	104,90	108,33	106,43	107,30	115,21	1%	-7%
Mieszanka zbożowa	dt	80,00	78,75	75,00	76,93	78,50	72,53	2%	8%
Owies	dt	78,57	76,58	77,09	75,84	77,49	73,25	2%	6%
Pszenica	dt	92,25	92,71	93,07	89,56	92,64	82,95	3%	12%
Pszenżyto	dt	84,50	83,00	85,00	82,33	83,97	82,92	2%	1%
Ziemniaki jadalne	dt	40,82	42,33	39,63	41,72	41,03	47,05	-2%	-13%
Żyto	dt	76,67	79,00	75,00	80,75	77,14	85,50	-4%	-10%
Cielęta	kg	10,75	12,00	10,50	11,50	11,00	9,20	-4%	20%
Cielęta	szt	950,00	950,00	1000,00	870,00	966,67	800,00	11%	21%
Jałówki	szt	3000,00	b.d.	3000,00	3000,00	3000,00	2550,00	0%	18%
Krowy mleczna	szt	3233,33	2900,00	2700,00	3250,00	3060,00	2512,50	-6%	22%
Krowy wybrak.	kg	5,10	5,10	5,20	5,07	5,13	3,44	1%	49%
Młode bydło opas.	kg	7,00	7,00	b.d.	7,00	7,00	5,50	0%	27%
Opasy	kg	6,80	b.d.	6,80	6,80	6,80	5,70	0%	19%
Prosięta	para	436,00	435,56	426,25	405,51	432,96	350,00	7%	24%
Tuczniaki	kg	6,11	6,08	6,10	5,56	6,10	5,22	10%	17%
Jajka	szt	0,68	0,64	0,66	0,69	0,66	0,58	-4%	14%
Brzoskwinie	kg	3,84	4,38	5,00	3,99	4,08	2,88	2%	41%
Gruszki	kg	3,19	3,21	3,06	3,30	3,16	3,10	-4%	2%
Jabłka	kg	2,13	2,09	2,10	2,11	2,11	2,14	0%	-2%
Maliny	kg	7,55	8,08	9,63	9,09	8,10	9,36	-11%	-14%
Orzech laskowy	kg	9,00	10,00	10,40	8,00	10,00	7,88	25%	27%
Orzech włoski n/ł	kg	12,00	12,00	10,00	b.d.	11,20	7,81	b.d.	43%
Śliwy	kg	2,93	3,11	3,28	3,04	3,10	2,44	2%	27%
Buraki ćwikłowe	kg	1,14	1,00	0,83	1,90	1,00	0,98	-47%	2%
Cebula	kg	1,18	1,08	0,96	1,32	1,08	1,09	-18%	-1%
Czosnek	szt	1,04	1,04	1,11	1,07	1,07	1,15	0%	-7%
Fasola szparagowa	kg	3,21	3,36	3,67	3,17	3,40	3,74	7%	-9%
Fasola "Piękny Jaś"	kg	9,83	9,33	9,36	10,69	9,48	8,06	-11%	18%
Kalafior	szt	2,40	2,28	2,30	2,54	2,33	2,46	-8%	-5%
Kapusta biała	szt	2,47	2,27	2,13	2,08	2,30	1,62	11%	42%
Kapusta czerwona	szt	2,35	2,53	2,67	2,36	2,54	1,94	7%	31%
Marchew	kg	1,27	1,27	1,12	1,45	1,22	1,11	-16%	10%
Ogórki	kg	1,89	1,96	2,24	1,57	2,02	1,93	29%	5%
Papryka czerwona	kg	3,20	3,12	2,97	4,01	3,11	3,39	-22%	-8%
Papryka żółta	kg	2,65	2,82	2,59	3,08	2,68	2,98	-13%	-10%
Pieczarki	kg	6,82	6,75	6,63	6,79	6,74	6,09	-1%	11%
Pietruszka	kg	3,23	3,12	2,73	3,63	3,03	2,69	-17%	13%
Pomidory	kg	2,49	2,46	2,48	2,79	2,48	2,14	-11%	16%
Pory	szt	1,36	1,43	1,23	1,51	1,36	1,26	-10%	8%
Rzodkiewka	p-k	1,24	1,25	1,19	1,30	1,23	1,23	-6%	-1%
Salata	szt	1,57	1,37	1,37	1,56	1,44	1,33	-7%	9%
Seler	kg	2,76	2,82	2,83	3,26	2,80	2,51	-14%	12%
Szczypiorek	szt	1,07	1,03	0,87	0,98	1,02	0,94	3%	8%

CENY SKUPU ŻYWCA

Nazwa	Cena	Bydło opasowe - byczki	Bydło opasowe - jałówki	Cielęta	Krowy wybrakowane	Żywiec wieprzowy
		kg	kg	kg	kg	kg
Ubojnia Zwierząt Wolbrom	<i>min</i>	7,30	6,00	10,50		5,50
	<i>max</i>	7,30	6,00	10,50		5,50
Gminna Spółdzielnia Osiek	<i>min</i>					5,60
	<i>max</i>					5,60
"LASKOPOL" LIMANOWA	<i>min</i>	7,50	6,50	10,50	2,50	5,40
	<i>max</i>	8,30	7,20	11,50	5,80	5,40
Ubojnia Zwierząt Gdów	<i>min</i>	8,00	7,00	12,00	6,00	5,50
	<i>max</i>	8,00	7,00	12,00	6,00	5,50



Małopolski Ośrodek Doradztwa Rolniczego

Karniowice, 32-082 Bolechowice

tel. (012) 285-21-13,
285-21-14,
285-41-08

tel. kom. 609 700 003

fax (012) 285-11-07

email: sekretariat@modr.pl

**Opracowanie:**

Zespół Informacji Rynkowej

Skład komputerowy:

Piotr Brzegowy, Bartłomiej Witos

Druk:

Powiatowy Zespół Doradztwa Rolniczego
w Nawojowej

Uwagi:

Ceny artykułów rolnych i środków do produkcji
rolnej zebrane w okresie
1 - 30.09.2012 r. przez pracowników
Powiatowych Zespołów Doradztwa Rolniczego.

Dane ogólnopolskie wykorzystano na podstawie
biuletynów MRiRW.

Ceny wyrażono w zł za jednostkę.