

ŚREDNIE CENY PROSIĄT NA TARGOWISKACH (POLSKA)

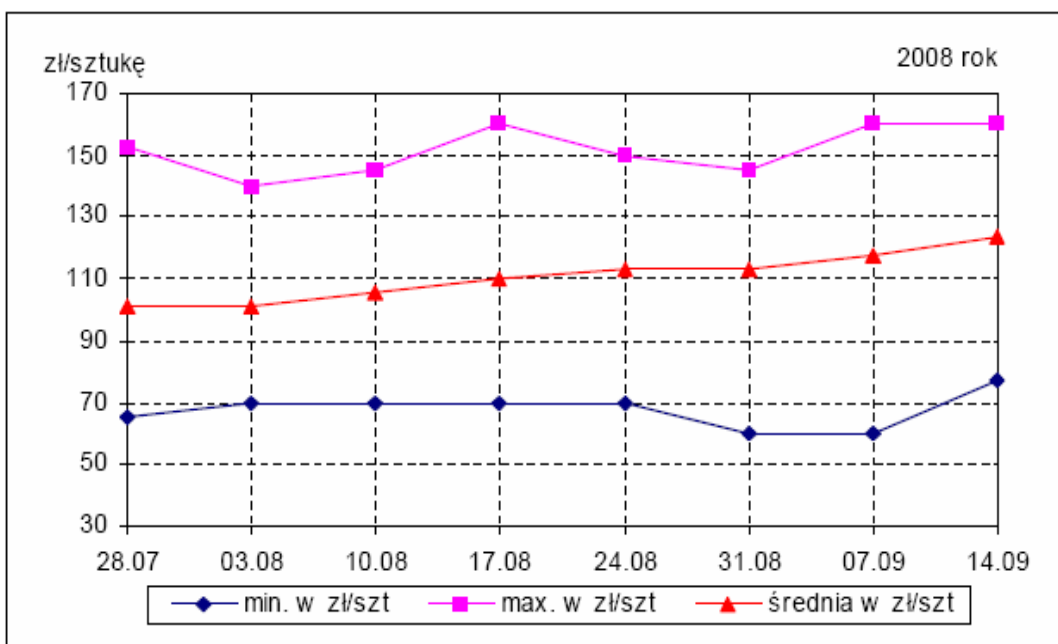

Źródło: Biuletyny MRiRW

ŚREDNIE CENY ZBÓŻ NA TARGOWISKACH (POLSKA)

W tym numerze:

- Produkcja roślinna 2
- Produkcja zwierzęca 2
- Owoce 3
- Warzywa 4
- Zmiany cen 6
- 7
- Ceny żywca 8

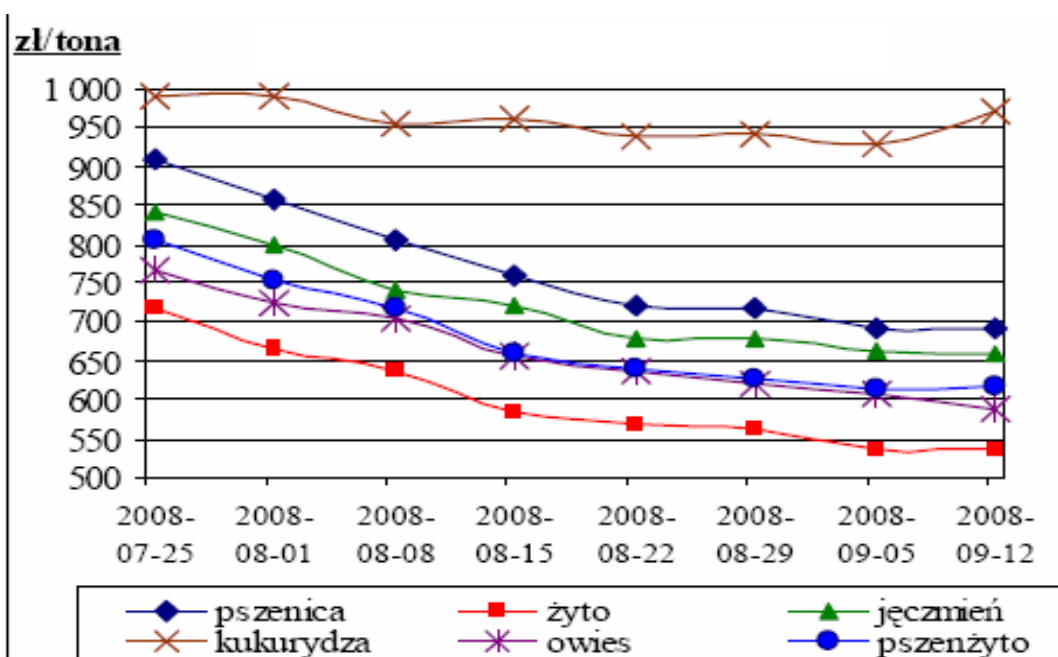

Źródło: Biuletyny MRiRW

Informator Ekonomiczno - Rynkowy

TARGOWISKA - PRODUKCJA ROŚLINNA

Miejscowość	Jęczmień	Kukurydza	Mieszanka zbożowa	Owies	Pszenica	Pszenżyto	Ziemniaki jadalne	Żyto
	dt	dt	dt	dt	dt	dt	dt	dt
Bochnia	60,00	105,00	60,00	60,00	65,00	65,00	40,00	50,00
Brzesko	76,00				82,00	72,00	38,00	75,00
Gorlice	90,00			70,00	90,00		60,00	90,00
Krościenko	90,00	110,00		85,00	98,00		55,00	
Krzeszowice	70,00	100,00		70,00	70,00	70,00	70,00	
Limanowa	80,00			73,00	83,00	73,00	80,00	
Łącko	83,00			80,00	85,00	81,00	50,00	75,00
Miechów	43,00		43,00	42,50	50,00	45,00	17,00	50,00
Mszana Dolna	75,50			73,00	81,00	73,00	65,00	
Nowy Sącz	75,00				80,00		70,00	
Nowy Targ	90,00	110,00		85,00	90,00		60,00	
Oświęcim	75,00	95,00	75,00		93,00			
Pl. Rybitwy							43,00	
Proszowice	40,00				42,00		23,00	
Rabka	90,00	110,00		86,00	90,00		60,00	
Skala	50,00			50,00	50,00		30,00	50,00
Stary Sącz					85,00		60,00	65,00
Sucha Beskidzka	80,00	100,00		76,00	90,00		50,00	90,00
Szczucin	55,00	80,00			60,00	50,00	60,00	50,00
Tarnów	80,00		70,00	70,00	85,00		80,00	
Wadowice	75,00	100,00	70,00	70,00	80,00	70,00	50,00	60,00
Wolbrom	42,00			47,00	45,00		25,00	45,00
Zakliczyn	70,00	80,00	70,00	60,00	80,00	80,00	60,00	80,00
Minimum	40,00	80,00	43,00	42,50	42,00	45,00	17,00	45,00
Maximum	90,00	110,00	75,00	86,00	98,00	81,00	80,00	90,00
Średnia	70,93	99,00	64,67	68,59	76,09	67,90	52,09	65,00

TARGOWISKA - PRODUKCJA ZWIERZĘCA

Miejscowość	Cieleta	Cieleta	Jajka	Jałówki	Krowy mleczna	Krowy wybrak.	Opasy	Prosięta	Tuczniki
	kg	szt	szt	szt	szt	kg	kg	para	kg
Bochnia								330,00	
Brzesko			0,40					300,00	
Gorlice			0,60						
Krościenko			0,55					280,00	
Krzeszowice			0,38					230,00	
Limanowa			0,42					320,00	
Łącko	7,25		0,55		2000,00	2,75	4,75	260,00	4,75
Miechów	10,00				3300,00	3,50	5,00	260,00	4,70
Mszana Dolna			0,60	1975,00	2320,00			350,00	
Nowy Sącz			0,55					200,00	
Nowy Targ		600,00	0,65		2300,00			280,00	4,50
Oświęcim			0,45					240,00	
Proszowice	9,00		0,35		3000,00			300,00	4,50
Rabka			0,65						

Wrzesień 2008

TARGOWISKA - PRODUKCJA ZWIERZĘCA C.D.

Miejscowość	Cielęta	Cielęta	Jajka	Jałówki	Krowy mleczna	Krowy wybrak.	Opasy	Prosięta	Tuczniaki
	kg	szt	szt	szt	szt	kg	kg	para	kg
Skąła			0,40					370,00	
Stary Sącz	7,50		0,55	2200,00	2350,00	2,90	4,50	260,00	4,40
Sucha Beskidzka		750,00	0,50					300,00	
Szczucin			0,35					280,00	4,50
Tarnów			0,45					320,00	
Tuchów			0,44					260,00	
Wadowice		800,00	0,50					350,00	
Wolbrom	9,00		0,35			3,10	4,70	340,00	4,70
Zakliczyn			0,60					320,00	
Minimum	7,25	600,00	0,30	1975,00	2000,00	2,75	4,50	200,00	4,40
Maximum	10,00	800,00	0,65	2200,00	3300,00	3,50	5,00	370,00	4,75
Średnia	8,55	716,67	0,48	2087,50	2545,00	3,06	4,74	292,86	4,58

TARGOWISKA - OWOCE

Miejscowość	Banany	Brzo- skwinie	Cytryny	Gruszki	Jabłka	Maliny	Manda- rynki	Poma- rańcze	Śliwy
	kg	kg	kg	kg	kg	kg	kg	kg	kg
Bochnia	3,00	2,00			2,00				1,75
Brzesko			6,50		2,20	3,80			1,80
Gorlice		2,50	7,00	2,50	2,00			3,50	2,00
Krościenko				2,50	1,30	6,50			1,80
Krzeszowice	3,80	2,00	4,00	2,00	1,80	8,00	3,00	3,00	1,80
Limanowa	4,00	3,60	6,50	2,30	2,00		5,20	4,70	2,00
Łącko					1,50	3,00			1,50
Mszana Dolna	4,00	4,00	6,00	2,20	2,00		5,20	5,00	2,00
Nowy Sącz				3,50	1,50				2,00
Nowy Targ				2,50	1,50	7,00			1,50
Oświęcim	4,20	3,00	4,40	3,30	2,00	9,00			2,80
Pl. Rybitwy	2,80	2,50	3,50	2,50	1,33		4,30	3,40	
Rabka				2,50	1,50	4,00			1,40
Skąła	4,00	2,50	5,50	3,00	2,00			5,50	1,80
Sucha Beskidzka		3,00		3,50	1,80				2,00
Szczucin	4,00	2,00	6,00	2,50	2,00	9,00		4,00	1,80
Tarnów		2,00		3,00	2,00				2,00
Trzebinia	2,85	2,65	3,00	2,15	3,15	4,50	2,75		2,10
Tuchów	3,40		5,70	2,80	1,60	4,20		4,20	2,00
Wadowice		3,00		3,50	2,00				3,00
Wolbrom	4,00	3,00	5,60	2,50	2,00	6,50		3,80	1,20
Zakliczyn	4,00	4,00	6,00	3,50	2,00				2,50
Minimum	2,80	2,00	3,00	2,00	1,30	3,00	2,75	3,00	1,20
Maximum	4,20	4,00	7,00	3,50	3,15	9,00	5,20	5,50	3,00
Średnia	3,67	2,78	5,36	2,75	1,89	5,95	4,09	4,12	1,94

Targowiska miejskie

Burek Tarnów	4,00	2,50	5,00	3,00	2,00				2,00
Kraków St. Kleparz	4,00	6,00	6,00	3,50	2,50		7,50	6,00	2,00

Informator Ekonomiczno - Rynkowy

TARGOWISKA - WARZYWA

Miejscowość	Buraki ćwikłowe	Cebula	Marchew	Ogórki	Papryka czerwona	Pietruszka	Pomidory
	kg	kg	kg	kg	kg	kg	kg
Bochnia	1,20	0,80	1,50	1,50	2,50		2,00
Brzesko	1,60	1,60	1,60	3,20			3,00
Gorlice	1,20	1,20	1,20	1,50	3,00	2,00	2,00
Krościenko	1,00	1,40	1,00	2,70	2,80	4,00	2,50
Krzyszowice	1,00	1,20	1,30	1,80	3,00	2,50	2,50
Limanowa	1,20	1,50	1,50	2,50	3,60	3,50	2,20
Łącko	1,00	1,25	1,00	2,00	2,50	4,50	1,50
Mszana Dolna	1,10	1,50	1,40	2,50	3,50	3,00	2,30
Nowy Sącz	1,20	1,20	1,30	2,50	3,00	3,50	2,00
Nowy Targ	1,00	1,05	1,05	2,60	2,70	3,50	1,80
Oświęcim	1,20	1,10	1,30	1,50	3,30	3,20	2,60
Pl. Rybitwy	0,45	0,55	0,60	1,20	2,50	1,00	2,00
Proszowice	0,28	0,26	0,35			1,00	
Rabka	1,00	1,10	1,05	2,10	2,70	3,50	1,70
Skała	1,00	1,50	1,20	2,50	2,60	3,50	2,00
Stary Sącz	0,90	1,10	1,10	2,00	3,00	3,50	2,00
Sucha Beskidzka	0,90	1,10	0,90	2,00	2,60	3,50	1,80
Szczucin	0,70	0,70	0,80	2,00	3,00	3,00	1,50
Tarnów	1,20	1,50	1,50	2,00	3,50	3,00	2,00
Trzebinia	1,50	1,80	1,80	1,80	2,35	1,30	3,75
Tuchów	0,90	1,10	1,00	2,00	3,10	3,40	2,20
Wadowice	1,20	1,20	1,20	1,40	3,00	5,00	2,00
Wolbrom	0,40	0,40	0,35	1,60	2,00	1,00	2,00
Zakliczyn	1,00	1,50	1,50	2,00	3,50	3,00	3,00
Minimum	0,28	0,26	0,35	1,20	2,00	1,00	1,50
Maximum	1,60	1,80	1,80	3,20	3,60	5,00	3,75
Średnia	1,01	1,15	1,15	2,04	2,90	2,97	2,19
Targowiska miejskie							
Burek Tarnów	1,20	1,50	1,20	2,50	3,50	5,00	1,50
Kraków Stary Kleparz	1,50	1,80	2,00	3,50	4,00	3,50	3,00

TARGOWISKA - WARZYWA

Miejscowość	Czosnek	Kalafior	Kapusta biała	Papryka żółta	Pieczarki	Pietruszka - natka	Sałata	Seler
	szt	szt	kg	kg	kg	szt	szt	kg
Bochnia	0,50	2,00	2,00	2,50			1,00	
Gorlice	0,50	2,00	1,50	2,50	5,00	1,00	2,50	2,50
Krościenko		1,70	0,90	2,60	4,50			
Krzyszowice	0,80	1,80	0,80	2,00	6,50	0,90	1,20	2,00
Limanowa	0,60	2,00	1,50	3,30	7,00	0,90		3,50
Łącko	0,80	1,40		1,75	4,50			
Mszana Dolna	0,55	2,20	1,40	3,20	6,80			2,70
Nowy Sącz		1,50	1,00	2,50	6,00	0,80		
Nowy Targ	1,00	1,30	0,85	2,70	5,00			
Oświęcim	0,60	1,40	1,10	2,20	6,00	1,00	1,30	

Wrzesień 2008

TARGOWISKA - WARZYWA C.D.

Miejscowość	Czosnek	Kalafior	Kapusta biała	Papryka żółta	Pieczarki	Pietruszka - natka	Sałata	Seler
	szt	szt	kg	kg	kg	szt	szt	kg
Pl. Rybitwy		1,40	0,90	2,40	5,30	0,40	0,50	1,45
Proszowice	0,35							
Rabka	1,00	1,20	0,85	2,70				
Skąła	0,50	1,50	1,40	2,50		1,00	1,20	3,50
Stary Sącz		2,00	1,50					
Sucha Beskidzka	0,50	1,80	0,40	2,00			1,50	3,00
Szczucin	0,50	1,20	0,50	2,00	4,50			
Tarnów			0,50	3,00				
Trzebinia	1,10	1,90	1,55	2,35	3,60	1,30	1,65	1,15
Tuchów	0,80	2,00	0,80		5,60			2,20
Wadowice	1,00	2,00	0,60	2,50	7,00	1,00	1,00	5,00
Wolbrom	0,30	1,80	0,15	1,80	5,00	0,50		1,00
Zakliczyn	0,80	2,00	0,60	2,50			1,00	3,00
Minimum	0,30	1,20	0,15	1,75	3,60	0,40	0,50	1,00
Maximum	1,10	2,20	2,00	3,30	7,00	1,30	2,50	5,00
Średnia	0,68	1,72	0,99	2,45	5,52	0,88	1,29	2,58

Targowiska miejskie

Burek Tarnów	0,80	1,30	0,80	3,50	6,00	1,00	1,00	3,00
Kraków Stary Kleparz	1,00	2,50	2,00	4,00	7,00	1,00	1,50	3,50

TARGOWISKA - WARZYWA

Miejscowość	Bób	Czosnek	Kapusta czerwona	Kapusta włoska	Pory	Pory	Rzodkiewka	Szczypiorek
	kg	kg	kg	kg	kg	szt	peczek	peczek
Bochnia			2,00		2,50		1,00	
Brzesko		10,00						
Gorlice		10,00	2,00	2,00		2,00	2,00	1,00
Krościenko		7,00						
Limanowa				1,90		1,10		
Mszana Dolna						1,10		
Nowy Sącz	8,00							
Nowy Targ		7,00						
Oświęcim	7,50			1,30				0,90
Pl. Rybitwy		4,00	1,00	1,10		0,55	0,50	0,35
Skąła			1,50	1,50		1,50		
Szczucin						0,80		
Trzebinia			1,60	2,15		1,10	1,50	1,30
Wadowice			0,70			1,20	1,20	1,00
Wolbrom			0,30	1,00		0,40		
Minimum	7,50	4,00	0,30	1,00	2,50	0,40	0,50	0,35
Maximum	8,00	10,00	2,00	2,15	2,50	2,00	2,00	1,30
Średnia	7,75	7,60	1,30	1,56	2,50	1,10	1,24	0,91

Targowiska miejskie

Burek Tarnów						1,00	1,00	1,00
Kraków Stary Kleparz			2,00	2,00		2,00	1,20	1,00

Informator Ekonomiczno - Rynkowy

ZMIANY CENTARGOWISKOWYCH

Towar	j.m.	Średnie ceny w [zł]						Zmiana cen w %	
		Tydzień 36/2008 01-05.09	Tydzień 37/2008 08-12.09	Tydzień 38/2008 15-19.09	VIII 2008	IX 2008	IX 2007	mie- sięczna	roczna
Jęczmień	dt	73,47	69,56	71,44	78,42	71,57	74,63	-9%	-4%
Kukurydza	dt	98,89	97,00	100,00	101,20	98,81	81,03	-2%	22%
Mieszanka zbożowa	dt	64,00	70,00	51,50	68,64	63,91	66,50	-7%	-4%
Owies	dt	71,00	66,45	68,68	72,22	68,96	72,40	-5%	-5%
Pszenica	dt	77,90	76,00	76,26	84,60	76,75	80,23	-9%	-4%
Pszenżyto	dt	67,17	69,17	69,88	76,22	68,85	74,21	-10%	-7%
Ziemniaki jadalne	dt	50,34	52,16	47,68	74,48	50,02	52,26	-33%	-4%
Żyto	dt	59,83	60,05	62,00	65,12	60,45	68,88	-7%	-12%
Cieleta za kg	kg	8,08	8,50	8,81	8,45	8,50	8,50	1%	0%
Cieleta za szt	szt	486,67	700,00	750,00	716,67	615,71	bd	-14%	bd
Jajka	szt	0,47	0,44	0,48	0,47	0,46	0,43	-1%	8%
Jałówki	szt	2020,00	2200,00	1975,00	2106,67	2065,00	2029,60	-2%	2%
Krowy mleczna	szt	2440,00	2516,67	2584,00	2462,31	2519,17	2353,00	2%	7%
Młode bydło opasowe	kg	4,25	5,00	4,68	4,98	4,65	4,88	-7%	-5%
Opasy	kg	5,02	4,60	4,82	4,72	4,84	4,48	3%	8%
Prosięta	para	262,35	283,13	294,12	259,31	279,80	238,66	8%	17%
Tuczniaki	kg	4,57	4,52	4,66	4,63	4,58	4,13	-1%	11%
Banany	kg	3,55	3,70	3,77	3,68	3,66	3,91	0%	-6%
Brzoskwinie	kg	2,67	2,74	3,28	3,04	2,85	4,02	-6%	-29%
Cytryny	kg	5,60	5,55	5,31	5,87	5,49	4,55	-6%	21%
Gruszki	kg	2,81	2,81	2,73	2,96	2,78	3,06	-6%	-9%
Jabłka	kg	2,01	1,92	1,90	2,03	1,95	2,64	-4%	-26%
Maliny	kg	5,93	6,53	4,43	6,90	5,94	6,48	-14%	-8%
Mandarynki	kg	5,45	4,88	4,99	5,24	5,10	5,45	-3%	-6%
Pomarańcze	kg	4,64	4,15	4,58	4,60	4,46	4,97	-3%	-10%
Śliwy	kg	1,97	1,96	1,85	2,09	1,93	2,71	-8%	-29%
Buraki ćwikłowe	kg	1,14	1,10	1,05	1,21	1,10	1,00	-10%	10%
Cebula	kg	1,28	1,26	1,22	1,44	1,25	1,38	-13%	-9%
Czosnek	kg	6,33	6,20	5,63	6,47	5,99	7,10	-7%	-16%
Czosnek	szt	0,69	0,68	0,69	0,71	0,68	bd	-4%	bd
Kalafior	kg	1,68	1,78	1,74	1,91	1,73	2,80	-9%	-38%
Kapusta biała	kg	1,00	1,03	1,06	1,09	1,03	1,56	-5%	-34%
Kapusta czerwona	kg	1,33	1,27	1,49	1,21	1,37	1,85	13%	-26%
Kapusta włoska	kg	1,63	1,63	1,55	1,57	1,61	2,22	2%	-28%
Marchew	kg	1,23	1,21	1,21	1,36	1,22	1,22	-11%	0%
Ogórki	kg	1,99	2,05	2,23	1,69	2,08	3,08	23%	-32%
Papryka czerwona	kg	2,87	2,93	2,91	3,70	2,90	2,93	-22%	-1%
Papryka żółta	kg	2,46	2,45	2,63	2,81	2,50	2,67	-11%	-6%
Pieczarki	kg	5,94	5,84	5,63	5,74	5,81	6,46	1%	-10%
Pietruszka	kg	3,16	2,93	2,92	4,10	3,00	2,81	-27%	7%
Pietruszka - natka	szt	0,97	0,92	0,87	0,96	0,92	0,96	-4%	-4%
Pomidory	kg	1,95	2,09	2,30	2,07	2,10	2,75	1%	-24%
Pory	szt	1,19	1,11	1,22	1,16	1,17	1,32	1%	-11%
Seler	kg	2,94	2,69	2,48	3,22	2,69	2,52	-16%	7%

Wrzesień 2008

NAWOZY AZOTOWE

Kontrahent	Miejscowość	Mocznik nawozowy	Saletra amonowa	Saletra Wap- Amo z Mg CA	Saletrzak	Siarczan amonu
		dt	dt	dt	dt	dt
F. H. U. "Kowalik" Jan	Nawojowa		130,00		110,00	80,00
F. H. P. - U. ZAGÓRZE	Mszana Dolna	160,00	120,00			80,00
GS "Samopomoc Chłopska"	Myślenice		130,00		110,00	
GS "Samopomoc Chłopska"	Sułkowice	154,00	125,00		114,00	78,00
GS Łącko	Łącko	160,00	118,00		116,00	85,00
GS Wolbrom	Wolbrom	140,00	110,00		102,00	78,00
PHU Krakbud	Zakliczyn	175,00	125,00		89,00	78,00
Przedsiębiorstwo Handlowe "Wojtek"	Gdów	190,00	115,00		100,00	84,00
ROLBUD	Szczucin	175,00	110,00		98,00	70,00
Skala nawozy	Skala	185,00	117,00		98,00	85,00
Sklep Ogrodniczy Paweł Ciężarek	Gdów	160,00		120,00	100,00	88,00
Skład budowlano-nawozowy	Wadowice		124,00		114,00	
Wizan	Wieprz	146,00	130,00		99,60	86,00

NAWOZY FOSFOROWE I POTASOWE

Kontrahent	Miejscowość	Sól potasowa	Superfosfat pojed. gran.	Superfosfat pojed. pyli.	Superfosfat potrójny gran.
		dt	dt	dt	dt
FHU "Kowalik" Jan	Nawojowa	140,00	100,00		140,00
GS "Samopomoc Chłopska"	Myślenice		144,00		
GS "Samopomoc Chłopska"	Sułkowice		140,00		
GS Łącko	Łącko	190,00		116,00	142,00
GS Wolbrom	Wolbrom		100,00		
PHU Krakbud	Zakliczyn	169,00			
Przedsiębiorstwo handlowe "Wojtek"	Gdów				240,00
ROLBUD	Szczucin	195,00	122,00		265,00
Skala Nawozy	Skala		128,00		
Skład Budowlano-Nawozowy	Wadowice		139,00		
Wizan	Wieprz	169,00	139,00		

NAWOZY WIELOSKŁADNIKOWE

Kontrahent	Miejscowość	Fosforan amonu	Polifoska 6:20:30	Polifoska 8:24:24	Potafoska	Unifoska
		dt	dt	dt	dt	dt
FHU "Kowalik" Jan	Nawojowa	200,00	250,00	250,00		
GS "Samopomoc Chłopska"	Myślenice			276,00		160,00
GS Łącko	Łącko	260,00		220,00		155,00
GS Wolbrom	Wolbrom		255,00	260,00	145,00	
PHU Krakbud	Zakliczyn	317,00	215,00	219,00		99,00
Przedsiębiorstwo Handlowe "Wojtek"	Gdów	300,00	254,00	256,00		
ROLBUD	Szczucin	315,00	264,00	269,00	129,00	132,00
Skala nawozy	Skala		253,00	256,00		
Sklep Ogrodniczy Paweł Ciężarek	Gdów		250,00	250,00		
Sklep Rolno - Przem. Jan Kędzióra	Wietrzychowice		264,00			136,00
Wizan	Wieprz	330,00		260,00		

SKUP ŻYWCA

Nazwa	Cena	Bydło opasowe - byczki	Bydło opasowe - jałówki	Cielęta	Krowy wybrakowane	Żywiec wieprzowy
		kg	kg	kg	kg	kg
"PARKUR" Mochnaczka Wyżna	min	4,00	3,30	5,50	2,00	
	max	4,80	4,00	6,50	3,60	
Gs Osiek	min	4,60				4,50
	max	4,80				4,70
HAT POL Babice	min	4,60				4,50
	max	4,70				4,60
LASKOPOL LIMANOWA	min	4,50			2,40	4,10
	max	5,10			3,50	4,30
Ubojnia zwierząt Jacek Hodoń Kunice	min	4,50	4,00	8,00	2,50	4,40
	max	5,00	4,00	8,00	3,50	4,50
Zakład Rzeźniczo- Masarski Furtak Rożnów	min	4,80		7,00	2,80	4,70
	max	5,00		7,50	3,50	4,70



Małopolski Ośrodek Doradztwa Rolniczego

Karniowice, 32-082 Bolechowice

tel. (012) 285-21-13,

285-21-14,

285-41-08

tel. kom. 609 700 003

fax (012) 285-11-07

email: sekretariat@modr.pl



Opracowanie:

Zespół Informacji Rynkowej

Skład komputerowy:

Piotr Brzegowy, Bartłomiej Witos

Druk:

Powiatowy Zespół Doradztwa Rolniczego
w Nawojowej

Uwagi:

Ceny artykułów rolnych i środków do produkcji rolnej zebrane w okresie 1 - 30.09.2008 r. przez pracowników Powiatowych Zespołów Doradztwa Rolniczego.

Dane ogólnopolskie wykorzystano na podstawie biuletynów MRiRW.

Ceny wyrażono w zł za jednostkę.