

Informator Ekonomiczno - Rynkowy

Małopolski Ośrodek Doradztwa Rolniczego



CENY OGÓLNOPOLSKIE

SIERPIEŃ 2007

Średnie ceny prosiąt uzyskane w transakcjach targowiskowych.

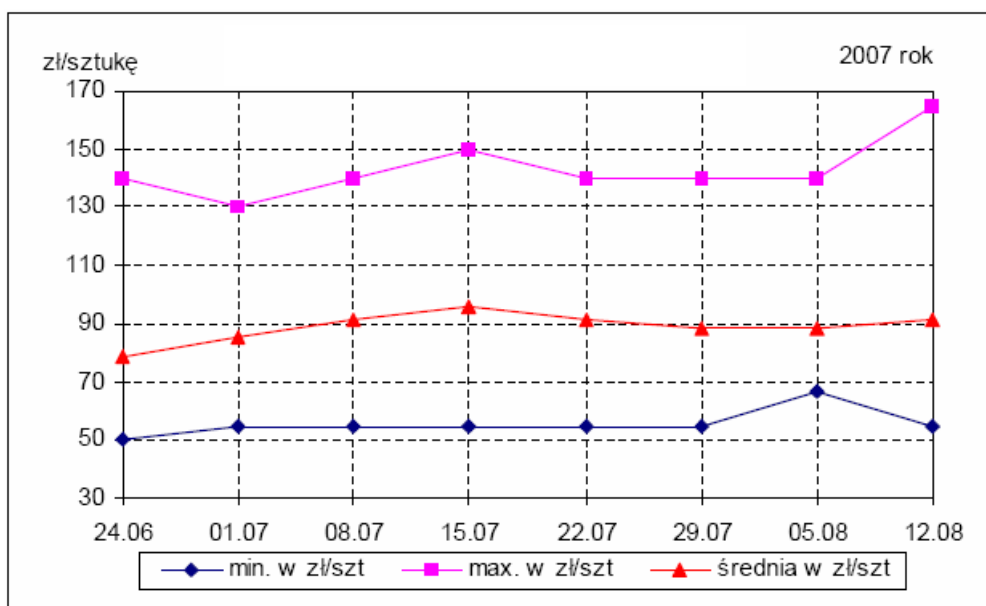

Źródło: Biuletyny MRiRW

Średnie ceny zbóż na targowiskach - ceny ogólnopolskie

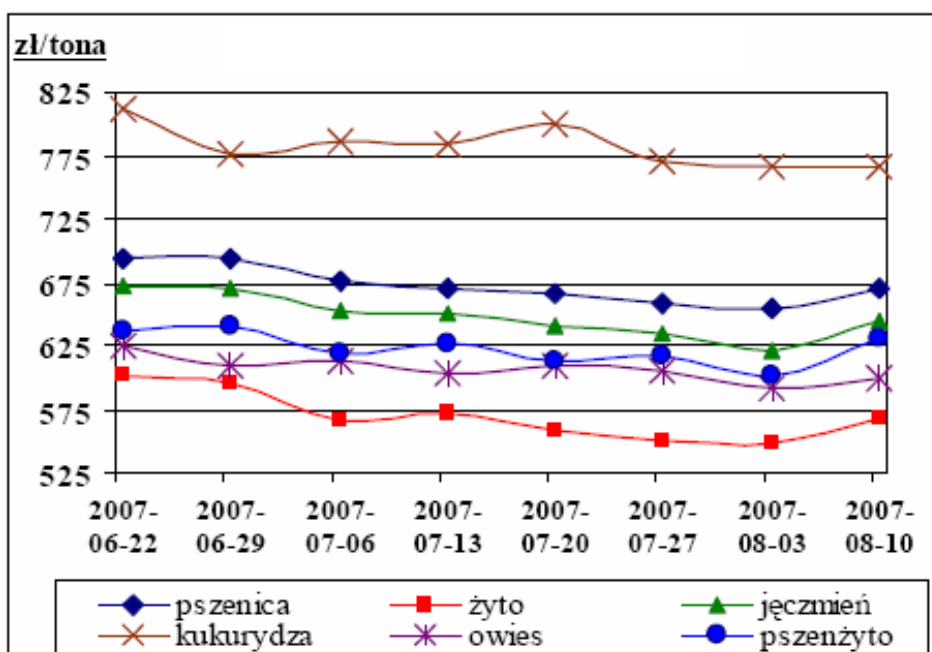

Źródło: Biuletyny MRiRW

W tym numerze:

- Produkcja roślinna 2
- Produkcja zwierzęca 2
- Owoce 3
- Warzywa 4
- Kalkulacje produkcji 6
- Ceny zbóż 7

INFORMATOR EKONOMICZNO - RYNKOWY

TARGOWISKA - PRODUKCJA ROŚLINNA

Miejscowość	Jęczmień	Kukurydza	Mieszanka zbożowa	Owies	Pszenica	Pszenżyto	Ziemniaki jadalne	Żyto
	1,00 dt	1,00 dt	1,00 dt	1,00 dt	1,00 dt	1,00 dt	1,00 dt	1,00 dt
Bochnia	55,00	65,00		50,00	65,00		60,00	
Burek Tarnów							80,00	
Gorlice				70,00	85,00		70,00	
Kroscienko	80,00			80,00	80,00		80,00	
Krzeszowice	60,00	70,00		60,00	65,00		37,00	32,00
Limanowa	80,00			75,00	80,00		85,00	
Łącko	77,00	87,00	76,00	72,00	77,00	74,00	45,00	72,00
Mszana Dolna	80,00			78,00	80,00	76,00	70,00	
Nowy Sącz	75,00	78,00		70,00	78,00		60,00	
Nowy Targ	80,00	90,00		80,00	80,00		70,00	
Oświęcim		80,00			75,00		60,00	
Pl. Rybitwy							33,00	
Proszowice	47,00				47,00		35,00	
Skała	54,00	70,00		50,00	58,00		35,00	
Stary Sącz	70,00				80,00		55,00	
Sucha Beskidzka	70,00	84,00			70,00		70,00	
Szczucin	55,00	70,00			55,00		60,00	
Tarnów	70,00		65,00	65,00	70,00		80,00	
Tuchów							80,00	
Wolbrom	58,00	76,00		55,00	65,00	55,00	28,00	52,00
Zakliczyn	60,00			55,00	65,00		100,00	60,00
MINIMUM	47,00	65,00	65,00	50,00	47,00	55,00	28,00	32,00
MAXIMUM	80,00	90,00	76,00	80,00	85,00	76,00	100,00	72,00
ŚREDNIO	66,94	77,00	70,50	66,15	70,83	68,33	63,32	54,00

TARGOWISKA - PRODUKCJA ZWIERZĘCA

Miejscowość	Cielęta	Jajka	Jałówki	Krowy mleczna	Krowy wybrakowane	Opasy	Prosięta	Tuczniki
	1,00 kg	1 szt	1 szt	1 szt	1,00 kg	1,00 kg	1 para	1,00 kg
Bochnia		0,40					210,00	
Gorlice		0,50						
Kroscienko		0,50					290,00	
Krzeszowice		0,30					280,00	
Limanowa		0,42					260,00	
Łącko	8,50	0,50	1950,00	1950,00	3,00	5,00	260,00	4,35
Mszana Dolna		0,60	2090,00	2250,00			330,00	
Nowy Sącz		0,45					260,00	
Nowy Targ		0,50		2200,00			290,00	
Oświęcim		0,38					240,00	4,00
Pl. Rybitwy		0,26						
Proszowice	10,00	0,40		2800,00			210,00	4,10

TARGOWISKA - PRODUKCJA ZWIERZĘCA CD.

Miejscowość	Cielęta	Jajka	Jałówki	Krowy mleczna	Krowy wybrakowane	Opasy	Prosięta	Tuczniaki
	1,00 kg	1 szt	1 szt	1 szt	1,00 kg	1,00 kg	1 para	1,00 kg
Skąła		0,30					220,00	
Stary Sącz	6,50	0,52	1855,00	2000,00	2,40	4,10	250,00	4,25
Sucha Beskidzka		0,50					260,00	
Szczucin		0,32					230,00	4,00
Tarnów		0,50					220,00	
Tuchów		0,45					200,00	
Wolbrom	9,00	0,35		2700,00	2,80	4,00	220,00	4,10
Zakliczyn		0,60		2400,00			230,00	
MINIMUM	6,50	0,26	1855,00	1950,00	2,40	4,00	200,00	4,00
MAXIMUM	10,00	0,60	2090,00	2800,00	3,00	5,00	330,00	4,35
ŚREDNIO	8,50	0,44	1965,00	2328,57	2,73	4,37	247,78	4,13

TARGOWISKA - OWOCE

Miejscowość	Banany	Brzo- skwinie	Cytry- ny	Gruszki	Jabłka	Maliny	Manda- rynki	Poma- rańcze	Śliwy
	1 kg	1 kg	1 kg	1 kg	1 kg	1 kg	1 kg	1 kg	1 kg
Bochnia		5,00			3,50				2,50
Gorlice		4,00		3,00	2,50				3,00
Kroscienko				5,00	2,50	8,00			2,50
Krzeszowice	3,60	3,00	4,00	3,50	2,00		5,00	5,50	2,50
Limanowa	4,30	6,50	4,20		2,80	4,50	6,00	5,20	3,50
Łącko					2,00				2,00
Mszana Dolna	4,20	6,50	3,80		3,00		5,50	5,00	3,50
Nowy Sącz	3,50		3,40		1,50				2,00
Nowy Targ		2,50			2,50	5,00			2,50
Oświęcim	4,00	5,00	4,00	3,50	2,50	9,00	4,50	5,00	3,00
Pl. Rybitwy	3,20	3,00	3,00	2,50	2,00		4,80	4,50	2,30
Skąła	3,80	3,00	3,90		3,00				2,50
Sucha Beskidzka	4,50	4,50	4,50	5,00	3,00				2,50
Szczucin		2,00			2,30			4,00	2,60
Tarnów					2,00				3,00
Tuchów	4,00		4,00	2,50	2,50	3,50	4,50	4,50	3,00
Wolbrom	3,80	3,20	3,80	3,50	2,50	6,00		3,80	2,50
Zakliczyn	4,00	3,50	5,00	4,50	3,00	5,00			3,00
MINIMUM	3,20	2,00	3,00	2,50	1,50	3,50	4,50	3,80	2,00
MAXIMUM	4,50	6,50	5,00	5,00	3,50	9,00	6,00	5,50	3,50
ŚREDNIO	3,90	3,98	3,96	3,67	2,51	5,86	5,05	4,69	2,69
Targowiska miejskie									
Burek Tarnów					4,00				4,00
Kraków Stary Kleparz	4,20	3,50	4,70	3,50	3,00		7,00	5,90	3,00

INFORMATOR EKONOMICZNO - RYNKOWY

TARGOWISKA - WARZYWA

Miejscowość	Buraki ćwikłowe	Cebula	Kalafior	Marchew	Ogórki	Pietruszka	Pomidory
	1 kg	1 kg	1 szt	1 kg	1 kg	1 kg	1 kg
Bochnia	0,45	1,00	3,25	1,25	1,00	1,00	2,50
Gorlice	1,00	1,50	2,00	1,20	1,50	3,50	1,60
Kroscienko	1,00	1,50	2,50	1,00	1,60	2,80	2,00
Krzeszowice	0,80	1,70	2,00	1,50	1,50	5,00	1,50
Limanowa	1,10	1,80	2,60	1,50	1,50	3,00	1,80
Łącko	0,80	1,50	2,00	0,90	1,10	2,75	2,00
Mszana Dolna	1,10	1,50	2,30	1,50	1,50	2,50	1,80
Nowy Sącz	1,00	1,50	1,80	1,20	0,80	2,80	2,00
Nowy Targ	1,00	1,50	2,50	1,20	1,40	2,70	1,60
Oświęcim	1,50	1,40	2,50	1,30	1,40	3,00	2,50
Pl. Rybitwy	0,50	0,80	1,00	0,80	1,00	3,00	1,20
Proszowice		0,90			0,40		
Skąła	1,40	2,00	2,50	1,60	2,00	3,80	2,00
Stary Sącz		1,50	2,00	1,00	1,60	2,00	2,20
Sucha Beskidzka	0,90	1,60	3,00	1,20	1,40	3,50	1,80
Szczucin	1,40	1,80	1,10	1,50	1,00	3,00	1,40
Tarnów	1,20	1,50		1,50	0,80	2,50	1,50
Tuchów	1,40	1,20	2,00	1,00	1,20	3,00	1,50
Wolbrom	0,30	0,65	2,50	0,65	1,20	2,50	2,50
Zakliczyn	1,50	2,00	3,00	2,00	1,20	3,50	1,20
MINIMUM	0,30	0,65	1,00	0,65	0,40	1,00	1,20
MAXIMUM	1,50	2,00	3,25	2,00	2,00	5,00	2,50
ŚREDNIO	1,02	1,44	2,25	1,25	1,26	2,94	1,82
Targowiska miejskie							
Burek Tarnów	1,50	2,00	2,50	3,00	1,00	6,00	1,50
Kraków Stary Kleparz	1,50	2,00	2,10	1,80	2,50	5,00	2,30

TARGOWISKA - WARZYWA

Miejscowość	Kapusta biała	Kapusta czerwona	Kapusta włoska	Papryka czerwona	Papryka żółta	Pieczarki	Pietruszka - natka
	1 szt	1 szt	1 szt	1 kg	1 kg	1 kg	1 pęczek
Bochnia	2,50	2,25	2,50	3,50	2,50		
Gorlice	2,00			2,80	1,50		1,00
Kroscienko						3,50	
Krzeszowice	2,20	2,20	2,50	3,30	2,60		
Limanowa	1,20			4,50	2,80	9,50	1,10
Łącko	1,00					4,50	
Mszana Dolna	1,10			4,40	2,70	9,50	1,00
Nowy Sącz	1,00			3,00		7,50	
Nowy Targ					3,20		
Oświęcim	2,50		2,20	3,50	2,50	5,50	0,70
Pl. Rybitwy	2,30	1,80	2,20	2,10	1,90	6,00	0,30

TARGOWISKA - WARZYWA CD.

Miejscowość	Kapusta biała	Kapusta czerwona	Kapusta włoska	Papryka czerwona	Papryka żółta	Pieczarki	Pietruszka - natka
	1 szt	1 szt	1 szt	1 kg	1 kg	1 kg	1 pęczek
Skała	3,00	2,40	3,00	3,20	3,00	6,50	0,80
Stary Sącz	1,75				4,00		
Sucha Beskidzka	3,00			3,00	3,00	6,00	
Szczucin	1,10			3,00			
Tarnów				4,00			
Tuchów	1,00			2,80	2,00	7,50	0,80
Wolbrom	0,80	0,90	2,50	2,20	1,20	6,20	0,80
Zakliczyn	1,50			4,00	2,50		
MINIMUM	0,80	0,90	2,20	2,10	1,20	3,50	0,30
MAXIMUM	3,00	2,40	3,00	4,50	4,00	9,50	1,10
ŚREDNIO	1,75	1,91	2,48	3,29	2,53	6,56	0,81
Targowiska miejskie							
Burek Tarnów	2,00			5,00	3,00		1,00
Kraków Stary Kleparz	2,80	2,50	3,00	4,30	4,00	7,00	1,00

TARGOWISKA - WARZYWA

Miejscowość	Bób	Czosnek	Pory	Rzodkiewka	Salata	Seler	Szczypior
	1 kg	1 kg	1 kg	1 pęczek	1 szt	1 kg	1 pęczek
Bochnia	6,50	3,50	2,25			2,00	
Gorlice				1,50	2,50	2,50	
Kroscienko		6,50					
Krzyszowice		10,00	1,20			5,00	0,90
Limanowa							1,10
Mszana Dolna							1,00
Nowy Sącz			2,40			1,80	
Nowy Targ					1,30		
Oświęcim		9,00	2,00		1,20	3,50	0,70
Pl. Rybitwy		9,00	0,70	0,65	1,00	3,00	0,60
Proszowice		4,50					
Skała		11,00	1,50	1,20	1,50	3,90	1,00
Stary Sącz						2,00	
Tuchów		8,00				2,50	
Wolbrom	6,00	0,35	0,60	1,00	1,50	3,00	1,00
Zakliczyn		11,00				4,00	
MINIMUM	6,00	0,35	0,60	0,65	1,00	1,80	0,60
MAXIMUM	6,50	11,00	2,40	1,50	2,50	5,00	1,10
ŚREDNIO	6,25	7,29	1,52	1,09	1,50	3,02	0,90
Targowiska miejskie							
Burek Tarnów		9,00		1,00	1,00		0,80
Kraków Stary Kleparz		11,00	1,50	1,20	1,50	5,00	1,00

INFORMATOR EKONOMICZNO - RYNKOWY

KALKULACJA PRODUKCJI PSZENICY OZIMEJ

Kalkulacja dla powierzchni uprawy – 1ha; Cena za 1 dt – 50 zł

Wyszczególnienie	J.m	Plon- 35 dt/h			Plon- 50 dt/h		
		Ilość	Cena (zł)	Wartość (zł)	Ilość	Cena (zł)	Wartość (zł)
Wartość produktu	dt	35,0	50,0	1 750,00	50,0	50,0	2 500,00
Dopłaty bezpośrednie				589,73			589,73
Razem przychody				2 339,73			3 089,73
Koszty bezpośrednie							
Materiał siewny :							
- kwalifikowany z zakupu	dt	0,8	105,00	84,00	2,5	105,0	262,50
- własnej produkcji	dt	1,7	47,55	80,83	0,0	0,0	0,00
Nawozy mineralne:							
azotowe	kg	70,0	2,63	184,10	90,0	2,63	236,70
fosforowe	kg	50,0	2,13	106,50	60,0	2,13	127,80
potasowe	kg	60,0	1,98	118,80	70,0	1,98	138,60
Razem nawozy	kg	180,0	x	409,40	220,0	x	503,10
Środki ochrony roślin:				89,79			172,79
Usługi :							
Zbiór kombajnem	godz.	1,0	236,00	236,00	1,3	236,00	306,80
Prasowanie (ze sznurkiem)	godz.	1,0	132,00	132,00	1,3	132,00	171,60
Inne koszty bezpośrednie				103,20			141,68
Razem koszty bezpośrednie				1 135,22			1 558,46
Nadwyżka bezpośrednia				1 204,51			1 531,27
Koszt eksploatacji sprzętu							
Podorywka z bronowaniem	cnh	2,0	39,53	79,06	2,0	39,53	79,06
Orka	cnh	2,5	39,31	98,27	2,5	39,31	98,27
Inne uprawki	cnh	1,0	36,13	36,13	1,0	36,13	36,13
Siew	cnh	1,0	53,61	53,61	1,0	53,61	53,61
Ochrona chemiczna	cnh	0,5	40,05	20,03	1,0	40,05	40,05
Rozsiew nawozów mineralnych	cnh	2,0	36,31	72,62	2,0	36,31	72,62
Transport	cnh	3,0	39,85	119,56	5,0	39,85	199,26
Razem koszt eksploatacji				479,27			579,00
Koszty siły roboczej							
Razem koszty siły roboczej	rbh	20,0	10,00	200,00	24,0	10,00	240,00
Razem koszty siły roboczej				200,00			240,00
Koszty pośrednie				679,27			819,00
Dochód rolniczy				525,24			712,27
Wskaźnik opłacalności wyrażony w %				128,95			129,96
Próg opłacalności (dt)				36,29			47,55
Koszt produkcji - 1 dt				51,84			47,55
Praca ciągnika	cnh	12,00	33,97	407,66	14,50	33,97	492,59

CENY ZBÓŻ NA TARGOWISKACH (SIERPIEŃ 2007)

	POLSKA			MAŁOPOLSKA		
	Cena zł/tona		Tygodniowa	Cena zł/tona		Tygodniowa
	2007-08-10	2007-08-03	zmiana %	2007-08-10	2007-08-03	zmiana %
PSZENICA						
Cena min.	470	500	-6,0	450	400	12,5
Cena max.	900	800	12,5	900	850	5,9
Cena śr.	670	655	2,2	714	670	6,6
ŻYTO						
Cena min.	500	460	8,7	500	bd	
Cena max.	725	650	11,5	750	bd	
Cena śr.	568	549	3,6	607	bd	
JĘCZMIEŃ						
Cena min.	470	500	-6,0	450	400	12,5
Cena max.	900	780	15,4	810	800	1,3
Cena śr.	645	621	4,0	643	608	5,8
KUKURYDZA						
Cena min.	500	650	-23,1	500	500	0,0
Cena max.	900	900	0,0	900	900	0,0
Cena śr.	767	767	-0,1	753	741	1,6
OWIES						
Cena min.	500	460	8,7	400	300	33,3
Cena max.	800	800	0,0	800	800	0,0
Cena śr.	600	591	1,6	622	607	2,5
PSZENŻYTO						
Cena min.	500	523	-4,5	700	bd	
Cena max.	800	700	14,3	780	bd	
Cena śr.	632	602	4,9	750	bd	

PORÓWNANIE ŚREDNICH CEN ZIARNA W POLSCE I W UE (SIERPIEŃ 2007)

Kraj	Pszenica konsumpcyjna		Pszenica paszowa		Jęczmień paszowy		Kukurydza paszowa	
	PLN/tona	EUR/tona	PLN/tona	EUR/tona	PLN/tona	EUR/tona	PLN/tona	EUR/tona
Austria	789	209			653	173		
Bułgaria	745	197	716	189	590	156	635	168
Czechy	563	149	494	130	508	134		
Francja	842	223	768	203	758	200	844	223
Litwa	564	149	548	145	514	136		
Niemcy	792	209	768	203	711	188	764	202
Polska	592	156	567	150	530	140	608	161
Rumunia	710	188	653	173	533	141	794	210
Słowacja	581	154	521	138	507	134		
UK	900	238	732	193	700	185		
Węgry	707	187	735	194	693	183	761	201
Włochy	790	209			770	204	792	209
UE	713	188	683	180	643	170	763	202

ŚREDNIE CENY ZBÓŻ W KRAJU I ZA GRANICĄ

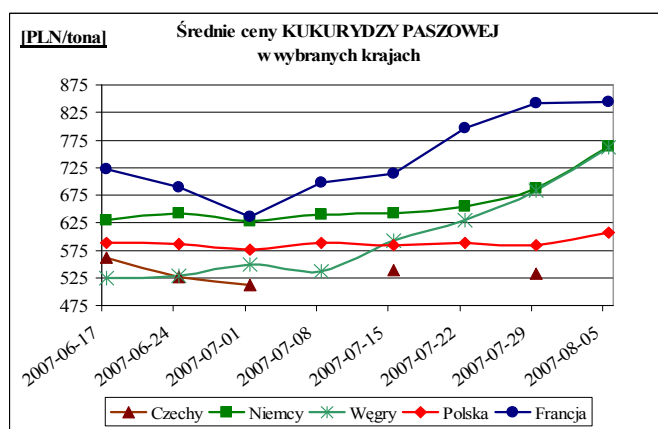
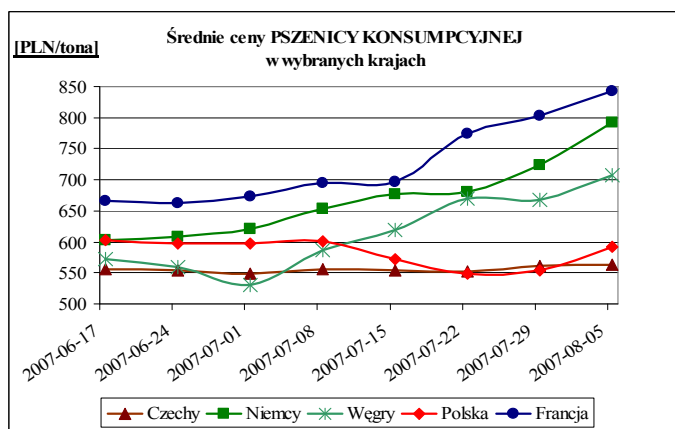
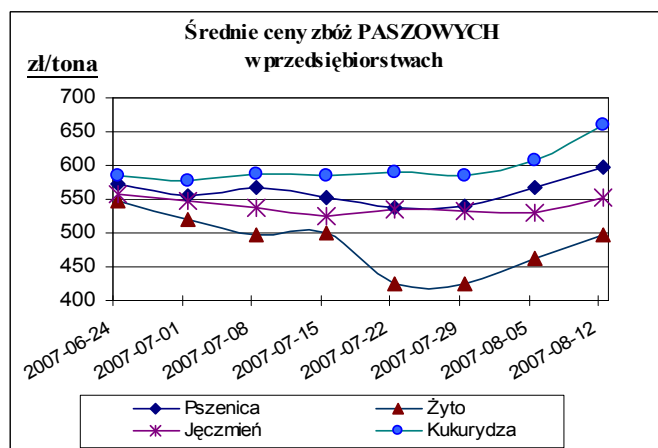
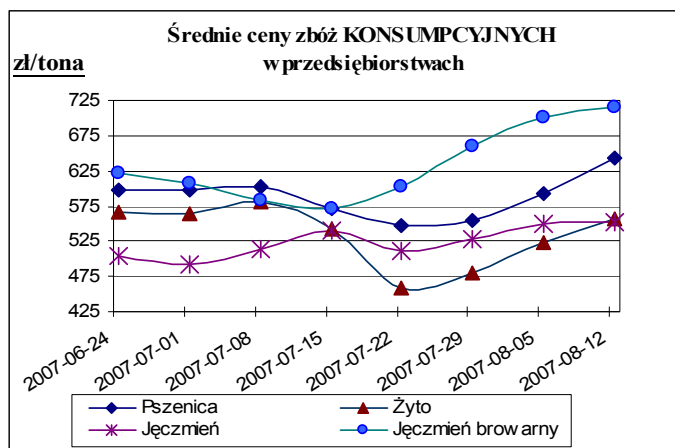

Źródło: Biuletyny MRiRW



MAŁOPOLSKI OŚRODEK DORADZTWA ROLNICZEGO

Karniowice
32-082 Bolechowice

tel. (012) 285-21-13,
285-21-14,
285-41-08

tel. kom. 609 700 003
fax (012) 285-11-07

email: sekretariat@modr.pl

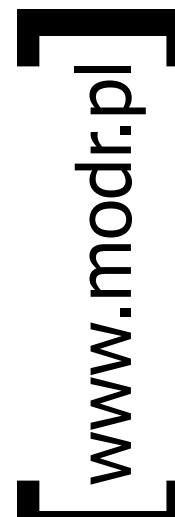

Opracowanie:

Zespół Informacji Rynkowej

Skład komputerowy:

Piotr Brzegowy

Druk:

Powiatowy Zespół Doradztwa Rolniczego
w Nawojowej

Uwagi:

Ceny artykułów rolnych i środków do produkcji rolnej zebrane w okresie 1 - 31.08.2007 r. przez pracowników Powiatowych Zespołów Doradztwa Rolniczego.

Dane ogólnopolskie wykorzystano na podstawie biuletynów MRiRW.

Ceny wyrażono w zł za jednostkę.