

## CENY SPRZEDAŻY PROSIĄT NA TARGOWISKACH

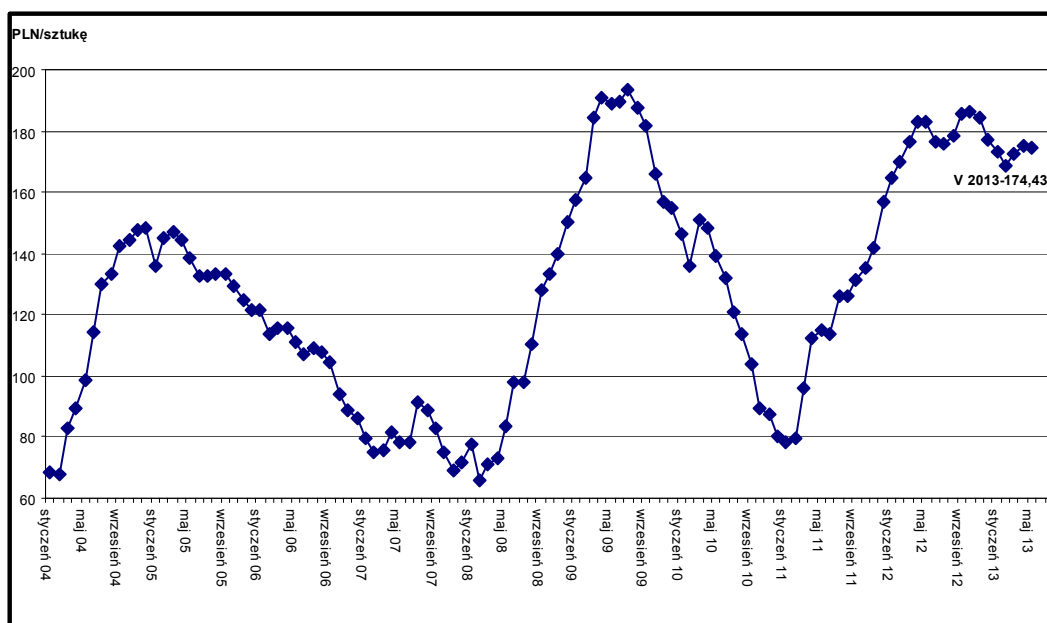

Źródło: Biuletyny MRiRW

## ŚREDNIE CENY ZBÓŻ NA TARGOWISKACH (POLSKA)

W tym numerze:

- Produkcja roślinna 2
- Produkcja zwierzęca 2, 3
- Warzywa 3,4, 5
- Nawozy azotowe 5
- Owoce 6
- Nawozy wieloskładnikowe 6
- Zmiany cen 7
- Skup żywca 8

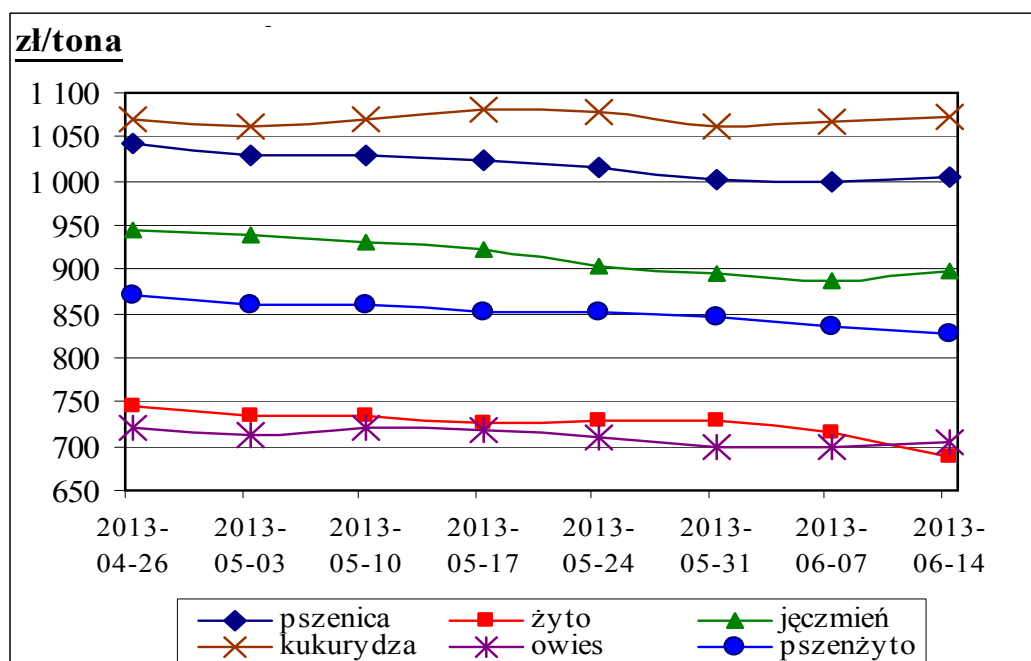

Źródło: Biuletyny MRiRW

# Informator Ekonomiczno - Rynkowy

## TARGOWISKA - PRODUKCJA ROŚLINNA

Miejscowość	Jęczmień	Kukurydza	Mieszanka zbożowa	Owies	Pszenica	Pszenżyto	Ziemniaki jadalne	Ziemniaki młode	Żyto
	dt	dt	dt	dt	dt	dt	dt	dt	dt
Bochnia	110,00	120,00	110,00	110,00	110,00		100,00		
Burek Tarnów							100,00	200,00	
Gorlice				80,00	110,00			200,00	
Kroscienko	115,00	120,00	100,00	85,00	120,00	100,00	75,00	150,00	100,00
Krzeszowice	100,00	120,00		80,00	100,00		100,00		
Limanowa	110,00			90,00	115,00		90,00		
Łącko	93,00			85,00	110,00	93,00	70,00		85,00
Miechów	70,00			65,00	85,00		75,00		
Mszana Dolna	98,00			84,00	110,00		90,00		
Nowy Sącz	100,00	100,00		90,00	100,00		60,00	250,00	
Nowy Targ	115,00	120,00	100,00	85,00	120,00		80,00	180,00	100,00
Oświęcim								350,00	
Plac hurtowy Rybitwy							60,00	233,00	
Proszowice	78,00				95,00		55,00	120,00	
Rabka	100,00	120,00		80,00	115,00		90,00	270,00	100,00
Skala	80,00			65,00	95,00	75,00	60,00	180,00	60,00
Stary Kleparz Kraków							150,00	250,00	
Stary Sącz			90,00		100,00		100,00	325,00	
Sucha Beskidzka	120,00	120,00		90,00	120,00		80,00	300,00	
Szczucin	85,00	100,00	75,00	70,00	90,00		60,00	200,00	
Targowica Tarnów	80,00		70,00		80,00		60,00	150,00	
Wadowice	90,00	110,00	90,00	70,00	110,00		90,00	350,00	80,00
Wolbrom	85,00	110,00		65,00	88,00		80,00	200,00	
Zakliczyn	100,00	120,00	80,00	75,00	110,00		80,00	250,00	
<b>Minimum</b>	<b>70,00</b>	<b>100,00</b>	<b>70,00</b>	<b>65,00</b>	<b>80,00</b>	<b>75,00</b>	<b>55,00</b>	<b>120,00</b>	<b>60,00</b>
<b>Maximum</b>	<b>120,00</b>	<b>120,00</b>	<b>110,00</b>	<b>110,00</b>	<b>120,00</b>	<b>100,00</b>	<b>150,00</b>	<b>350,00</b>	<b>100,00</b>
<b>Średnia</b>	<b>96,06</b>	<b>114,55</b>	<b>89,38</b>	<b>80,53</b>	<b>104,15</b>	<b>89,33</b>	<b>82,50</b>	<b>231,00</b>	<b>87,50</b>

## TARGOWISKA - PRODUKCJA ZWIERZĘCA

Miejscowość	Cielęta	Cielęta	Jajka	Jałówki	Krowy wybrakowane	Opasy	Prosięta	Tuczniaki
	kg	szt	szt	szt	kg	kg	para	kg
Bochnia			0,80					
Gorlice			0,80					
Kroscienko			0,75				480,00	
Krzeszowice			0,60					
Limanowa			0,50					
Łącko							400,00	6,00
Miechów			0,70				380,00	5,20
Mszana Dolna			1,00					

Czerwiec 2013

## TARGOWISKA - PRODUKCJA ZWIERZĘCA C.D.

Miejscowość	Cielęta	Cielęta	Jajka	Jałówki	Krowy wybrakowane	Opasy	Prosięta	Tuczniki
	kg	szt	szt	szt	kg	kg	para	kg
Nowy Targ		1300,00	0,70	2800,00	2,50		490,00	
Oświęcim			0,70					
Plac hurtowy Rybitwy			0,36					
Proszowice			0,55				350,00	5,40
Rabka			0,80					
Skala			0,45					
Stary Kleparz Kraków			0,50					
Stary Sącz	10,50		0,85	3850,00	4,30	6,50	530,00	6,00
Sucha Beskidzka			0,70				400,00	
Szczucin			0,50				440,00	
Targowica Tarnów			0,60					
Wadowice		1300,00	0,70				320,00	
Wolbrom			0,45					
Zakliczyn			0,70				400,00	
<b>Minimum</b>	<b>10,50</b>	<b>1300,00</b>	<b>0,36</b>	<b>2800,00</b>	<b>2,50</b>	<b>6,50</b>	<b>320,00</b>	<b>5,20</b>
<b>Maximum</b>	<b>10,50</b>	<b>1300,00</b>	<b>1,00</b>	<b>3850,00</b>	<b>4,30</b>	<b>6,50</b>	<b>530,00</b>	<b>6,00</b>
<b>Średnia</b>	<b>10,50</b>	<b>1300,00</b>	<b>0,65</b>	<b>3325,00</b>	<b>3,40</b>	<b>6,50</b>	<b>419,00</b>	<b>5,65</b>

## TARGOWISKA - WARZYWA

Miejscowość	Bób	Czosnek	Fasola szparagowa	Pietruszka - natka	Pory	Szczypiorek
	kg	szt	kg	pęczek	szt	pęczek
Bochnia		0,80		1,00		1,00
Kroscienko		2,50	10,00			
Krzeszowice		1,80				
Nowy Targ		2,30	12,00			
Plac hurtowy Rybitwy		1,00	10,00	1,00	1,50	1,00
Skala	10,00	1,70		1,40		1,40
Stary Sącz		1,20		1,50		
Sucha Beskidzka		1,80				
Szczucin	14,00		11,00		1,20	
Wadowice		1,50	8,50	1,50		1,50
Wolbrom	12,00	1,00	10,00	1,00	1,00	
Zakliczyn	10,00	1,50	9,00		2,50	
<b>Minimum</b>	<b>10,00</b>	<b>0,80</b>	<b>8,50</b>	<b>1,00</b>	<b>1,00</b>	<b>1,00</b>
<b>Maximum</b>	<b>14,00</b>	<b>2,50</b>	<b>16,00</b>	<b>1,80</b>	<b>3,00</b>	<b>1,50</b>
<b>Średnia</b>	<b>11,60</b>	<b>1,55</b>	<b>10,94</b>	<b>1,32</b>	<b>1,89</b>	<b>1,27</b>

## Targowiska miejskie

Burek Tarnów				1,50	1,50	1,50
Stary Kleparz Kraków	12,00	1,50	12,00	1,80	2,50	1,40
Targ Miejski w Oświęcimiu			16,00	1,20	3,00	1,10

# Informator Ekonomiczno - Rynkowy

## TARGOWISKA - WARZYWA

Miejscowość	Buraki ćwikłowe	Cebula	Kalafior	Marchew	Ogórki	Pomidory
	kg	kg	szt	kg	kg	kg
Bochnia	1,20		2,00	1,00	4,00	4,00
Gorlice	1,40	2,50	3,00		2,50	5,00
Kroscienko	1,80	3,00	5,00	1,50	2,50	3,50
Krzeszowice	2,00		3,00	2,50	4,00	4,00
Limanowa			4,50	3,00	3,50	4,50
Łącko	1,50	1,50		1,00		
Miechów	0,70	1,20				
Mszana Dolna		2,00		2,50	3,50	4,50
Nowy Sącz	1,00	2,00	3,50	2,00	2,50	2,50
Nowy Targ	2,00	2,50	4,00	1,50	2,50	3,50
Plac hurtowy Rybitwy	1,40	2,50	4,00	1,80	2,50	3,70
Proszowice				0,90		
Skąpa	1,70	4,00	3,00	2,50	2,50	4,00
Stary Sącz	1,80	1,75	4,50	2,75	3,30	4,00
Sucha Beskidzka	1,80	2,50	4,50	2,50	4,00	4,50
Szczucin	0,80	2,50	4,00	2,50	2,50	4,00
Targowica Tarnów	1,60	1,50		1,50		6,00
Wadowice	1,50	2,00	5,00	1,80	3,50	4,50
Wolbrom	1,20	1,80	3,50	1,50	2,50	4,00
Zakliczyn	2,50	3,50		2,00	2,50	5,00
<b>Minimum</b>	<b>0,70</b>	<b>1,20</b>	<b>2,00</b>	<b>0,90</b>	<b>2,50</b>	<b>2,50</b>
<b>Maximum</b>	<b>3,00</b>	<b>4,00</b>	<b>5,00</b>	<b>3,00</b>	<b>4,00</b>	<b>6,00</b>
<b>Średnia</b>	<b>1,66</b>	<b>2,33</b>	<b>3,85</b>	<b>2,03</b>	<b>3,03</b>	<b>4,19</b>

### Targowiska miejskie

Burek Tarnów	2,00	2,00	3,50	2,00	3,50	5,00
Stary Kleparz Kraków	3,00	3,00	5,00	3,00	2,50	4,00
Targ Miejski w Oświęcimiu	2,20	2,50	3,50	2,80	3,30	3,50

## TARGOWISKA - WARZYWA

Miejscowość	Fasola "Piękny Jaś"	Kapusta biała	Kapusta czerwona	Kapusta czerwona	Kapusta włoska	Papryka czerwona
	kg	kg	szt	kg	szt	kg
Kroscienko	12,00					
Krzeszowice			3,50			
Miechów		0,30				
Nowy Sącz		0,50				
Nowy Targ	12,00					
Plac hurtowy Rybitwy			3,50		3,50	
Skąpa					3,50	
Stary Sącz						15,00
Sucha Beskidzka						14,00
Szczucin	11,00					
Wolbrom		0,32				
<b>Minimum</b>	<b>11,00</b>	<b>0,30</b>	<b>3,50</b>	<b>3,00</b>	<b>3,50</b>	<b>13,00</b>
<b>Maximum</b>	<b>14,00</b>	<b>2,50</b>	<b>3,50</b>	<b>3,00</b>	<b>5,00</b>	<b>15,00</b>
<b>Średnia</b>	<b>12,25</b>	<b>0,91</b>	<b>3,50</b>	<b>3,00</b>	<b>4,00</b>	<b>14,00</b>

### Targowiska miejskie

Stary Kleparz Kraków	14,00	2,50		3,00	5,00	
Oświęcim						13,00

Czerwiec 2013

## TARGOWISKA - WARZYWA

Miejscowość	Kapusta biała	Pieczarki	Pietruszka	Rzodkiewka	Salata	Seler
	szt	kg	kg	pęczek	szt	kg
Bochnia				1,00	1,00	2,50
Gorlice	2,80				1,80	
Kroscienko	3,50	6,00	5,00			
Krzeszowice	3,00	6,50	4,00		2,00	4,00
Limanowa	4,00	6,00		1,50	1,50	
Miechów	2,30					2,00
Mszana Dolna	4,00	5,50		1,50	1,50	
Nowy Sącz		6,00	2,50			1,00
Nowy Targ	3,20	6,50	5,50	1,50	2,00	
Plac hurtowy Rybitwy	3,50	6,00	4,00	1,00	1,25	3,50
Skąpa	2,50	6,00	5,00	1,50	1,50	4,50
Stary Sącz		5,50	2,50	1,70	1,50	4,50
Sucha Beskidzka	4,00		5,00	1,80	1,80	4,00
Szczucin	3,00		4,00			5,50
Wadowice	3,50	6,50	3,50	1,50	2,00	3,50
Wolbrom	3,00	6,50	3,00	1,00	1,00	3,00
Zakliczyn	3,50		5,00			4,50
<b>Minimum</b>	<b>2,30</b>	<b>4,50</b>	<b>2,50</b>	<b>1,00</b>	<b>1,00</b>	<b>1,00</b>
<b>Maximum</b>	<b>4,00</b>	<b>7,00</b>	<b>5,50</b>	<b>2,00</b>	<b>2,50</b>	<b>5,50</b>
<b>Średnia</b>	<b>3,27</b>	<b>6,11</b>	<b>4,07</b>	<b>1,50</b>	<b>1,67</b>	<b>3,61</b>

## Targowiska miejskie

Burek Tarnów	2,50	4,50	3,00		1,50	3,00
Stary Kleparz Kraków	4,00	7,00	5,00	2,00	2,50	5,00
Targ Miejski w Oświęcimiu		7,00		2,00	2,20	

## NAWOZY AZOTOWE

Kontrahent	Miejscowość	Mocznik nawozowy	Saletra amonowa	Saletrzak	Siarczan amonu
		dt	dt	dt	dt
FH-U "Rabek"	Bochnia		160,00	140,00	
FH-P-U ZAGÓRZE	Mszana Dolna	200,00	160,00	150,00	130,00
GS Myślenice	Myślenice		176,00	146,00	120,00
GS Sułkowice	Sułkowice		176,00	144,00	116,00
PHU "Agropunkt"	Zator	178,00	150,00	130,00	
PHU Krakbud	Zakliczyn	189,00	159,00	126,00	96,00
SRH "Skiba"	Kęty	180,00	148,00	132,00	
"Wizan"	Wieprz		160,00	140,00	92,00

## TARGOWISKA - OWOCE

Miejscowość	Banany	Brzoskwinie	Cytryny	Czereśnie	Gruszki	Jabłka	Truskawki
	kg	kg	kg	kg	kg	kg	kg
Bochnia	4,00			7,00		2,00	5,00
Gorlice				6,00		2,80	4,00
Kroscienko				8,00		1,50	5,50
Krzeszowice				8,00		2,80	5,00
Limanowa						2,20	6,00
Miechów							5,00
Mszana Dolna						2,00	6,00
Nowy Sącz	3,50	5,50	7,00	9,00	3,50	1,50	6,00
Nowy Targ				7,50		1,50	4,50
Plac hurtowy Rybitwy		6,00		5,00		2,33	3,00
Rabka						1,50	8,00
Skala						3,20	4,00
Stary Sącz	5,00	9,00	8,00	15,00	9,00	2,50	
Sucha Beskidzka				12,00	5,50	2,00	4,50
Szczucin				16,00		2,50	5,00
Targowica Tarnów						2,50	6,00
Wadowice				9,50		2,50	5,00
Wolbrom				10,00		2,50	5,00
Zakliczyn			9,00	9,00		2,50	6,00
<b>Minimum</b>	<b>3,50</b>	<b>5,50</b>	<b>7,00</b>	<b>5,00</b>	<b>3,50</b>	<b>1,50</b>	<b>3,00</b>
<b>Maximum</b>	<b>5,00</b>	<b>9,00</b>	<b>9,00</b>	<b>16,00</b>	<b>9,00</b>	<b>3,50</b>	<b>8,00</b>
<b>Średnia</b>	<b>4,17</b>	<b>6,83</b>	<b>8,00</b>	<b>9,27</b>	<b>6,00</b>	<b>2,36</b>	<b>5,29</b>

## Targowiska miejskie

Burek Tarnów				7,00		2,80	5,00
Stary Kleparz Kraków				10,00		3,50	5,00
Targ Miejski Oświęcim						3,00	7,50

## NAWOZY WIELOSKŁADNIKOWE

Kontrahent	Miejscowość	Fosforan amonu	Polifoska 4:12:32	Polifoska 6:20:30	Polifoska 8:24:24	Polimag 306	Unifoska
		dt	dt	dt	dt	dt	dt
FH-U "Rabek"	Bochnia			256,00	260,00		
FH-P-U ZAGÓRZE	Mszana Dolna			240,00	240,00		140,00
GS Myślenice	Myślenice		240,00				
GS Sułkowice	Sułkowice						
PHU "Agropunkt"	Zator	230,00		220,00	222,00		
PHU Krakbud	Zakliczyn			222,00	225,00		125,00
SRH "Skiba"	Kęty			223,00	225,00	230,00	
"Wizan"	Wieprz	258,00			245,00	260,00	

Czerwiec 2013

## ZMIANY CEN TARGOWISKOWYCH

Towar	j.m.	Średnie ceny w [zł]						Zmiana cen w %	
		Tydzień 23/2013 03-09.06	Tydzień 24/2013 10-16.06	Tydzień 25/2013 17-23.06	Maj 2013	Czerwiec 2013	Czerwiec 2012	mie- sięczna	roczna
Jęczmień	dt	91,63	97,79	96,82	87,18	87,87	100,79	1%	-13%
Kukurydza	dt	111,50	116,67	116,67	103,61	105,95	116,55	2%	-9%
Mieszanka zbożowa	dt	76,25	92,50	93,33	79,50	75,58	103,75	-5%	-27%
Owies	dt	78,36	83,00	81,07	75,81	75,33	91,74	-1%	-18%
Pszenica	dt	101,50	105,50	106,13	89,46	90,84	106,37	2%	-15%
Pszenżyto	dt	84,00	b.d	96,25	77,17	79,90	109,75	4%	-27%
Ziemniaki jadalne	dt	83,55	88,81	67,79	40,10	38,29	136,71	-5%	-72%
Ziemniaki młode	dt	291,48	188,88	197,62	304,50	122,42	184,15	-60%	-34%
Żyto	dt	95,00	90,00	85,00	91,75	88,57	100,00	-3%	-11%
Cielęta	kg	b.d	10,50	b.d	10,67	11,13	9,13	4%	22%
Cielęta	szt	1300,00	1350,00	1300,00	937,50	810,00	787,50	-14%	3%
Jajka	szt	0,61	0,65	0,62	0,71	0,68	0,56	-5%	21%
Jałówki	szt	2800,00	3325,00	b.d	3300,00	3400,00	2500,00	3%	36%
Krowy mleczne	szt	b.d	4000,00	b.d	3400,00	3400,00	2560,00	0%	33%
Krowy wybrakowane	kg	2500,00	3,40	b.d	5,07	5,05	3,25	0%	55%
Młode bydło opasowe	kg	b.d	b.d	b.d	7,00	7,00	5,50	0%	27%
Opasy	kg	b.d	6,50	b.d	6,90	6,50	5,20	-6%	25%
Prosięta	para	422,22	432,86	406,25	418,00	397,50	286,06	-5%	39%
Tuczniaki	kg	5,12	5,53	5,45	5,21	5,37	4,58	3%	17%
Banany	kg	3,50	4,40	4,00	4,79	4,56	3,50	-5%	30%
Cytryny	kg	8,75	8,00	9,00	5,25	6,63	4,75	26%	39%
Czereśnie	kg	10,93	9,69	8,00	9,32	8,95	6,71	-4%	33%
Gruszki	kg	4,25	7,25	b.d	4,14	4,31	4,33	4%	0%
Jabłka	kg	2,45	2,34	2,51	2,26	2,51	3,32	11%	-24%
Orzech laskowy	kg	11,80	12,67	12,67	13,20	12,00	12,00	-9%	0%
Orzech włoski nietuskany	kg	7,75	8,00	8,00	9,07	8,00	12,00	-12%	-33%
Truskawki	kg	7,34	5,59	4,92	8,87	7,28	6,10	-18%	19%
Buraki ćwikłowe	kg	1,61	1,69	1,61	1,04	1,54	2,10	48%	-27%
Cebula	kg	1,92	2,01	2,38	1,12	1,92	2,32	72%	-17%
Czosnek	szt	1,62	1,58	1,52	1,42	1,37	1,35	-4%	1%
Fasola szparagowa	kg	15,70	13,90	11,39	12,38	10,17	7,51	-18%	35%
Fasola "Piękny Jaś"	kg	11,07	12,67	11,20	11,04	10,93	12,20	-1%	-10%
Kalafior	szt	4,09	4,04	3,78	2,80	2,68	2,39	-4%	12%
Kapusta biała	szt	3,88	3,81	3,29	2,52	2,04	1,88	-19%	8%
Kapusta włoska	szt	4,50	4,25	4,00	5,10	2,77	2,85	-46%	-3%
Marchew	kg	1,83	2,14	2,08	1,31	2,22	2,03	70%	9%
Ogórki	kg	4,10	3,57	3,05	4,53	2,68	2,22	-41%	20%
Papryka czerwona	kg	13,00	14,00	13,00	9,33	12,43	7,95	33%	56%
Pieczarki	kg	6,41	6,08	6,21	6,33	6,35	5,84	0%	9%
Pietruszka	kg	4,08	3,98	4,18	3,02	3,88	4,62	29%	-16%
Pietruszka - natka	peczek	1,19	1,18	1,40	1,11	1,06	1,04	-5%	1%
Pomidory	kg	5,31	4,74	4,10	6,80	5,29	3,59	-22%	47%
Pory	szt	1,70	2,18	1,89	1,75	1,53	1,59	-13%	-3%
Rzodkiewka	peczek	1,53	1,49	1,48	1,47	1,24	1,07	-16%	15%
Salata	szt	1,77	1,63	1,66	1,74	1,54	1,07	-11%	44%
Seler	kg	3,82	3,79	3,54	2,83	3,47	6,11	23%	-43%
Szczypiorek	peczek	1,01	1,02	1,38	1,07	0,99	0,93	-7%	6%

## CENY SKUPU ŻYWCA

Nazwa	Cena	Bydło opasowe - byczki	Bydło opasowe - jałówki	Cielęta	Krowy wybrakowane	Żywiec wieprzowy
		kg	kg	kg	kg	kg
Ubojnia Zwierząt - Wolbrom	<i>min</i>	6,70	6,00	10,50		5,00
	<i>max</i>	6,70	6,00	10,50		5,00
GS Osiek	<i>min</i>					5,30
	<i>max</i>					5,40
"LASKOPOL" Limanowa	<i>min</i>	7,00	5,50	11,00	2,50	5,50
	<i>max</i>	7,50	6,50	12,00	5,00	5,50
"PARKUR" Mochnaczka Wyżna	<i>min</i>	5,00	4,50	8,00	3,00	
	<i>max</i>	7,00	6,00	10,00	5,50	
Ubojnia zwierząt - Gdów	<i>min</i>	7,00	7,00	11,00	5,50	5,00
	<i>max</i>	7,50	7,00	12,00	6,00	5,00



Małopolski Ośrodek Doradztwa Rolniczego

Karniowice, 32-082 Bolechowice

tel. (012) 285-21-13,

285-21-14,

285-41-08

tel. kom. 609 700 003

fax (012) 285-11-07

email: sekretariat@modr.pl



### Opracowanie:

Zespół Informacji Rynkowej

### Skład komputerowy:

Piotr Brzegowy, Bartłomiej Witos

### Druk:

Powiatowy Zespół Doradztwa Rolniczego  
w Nawojowej

### Uwagi:

Ceny artykułów rolnych i środków do produkcji  
rolnej zebrane w okresie  
1 - 25.06.2013 r. przez pracowników  
Powiatowych Zespołów Doradztwa Rolniczego.

Dane ogólnopolskie wykorzystano na podstawie  
biuletynów MRiRW.

Ceny wyrażono w zł za jednostkę.