

## ŚREDNIE CENY PROSIĄT NA TARGOWISKACH (POLSKA)

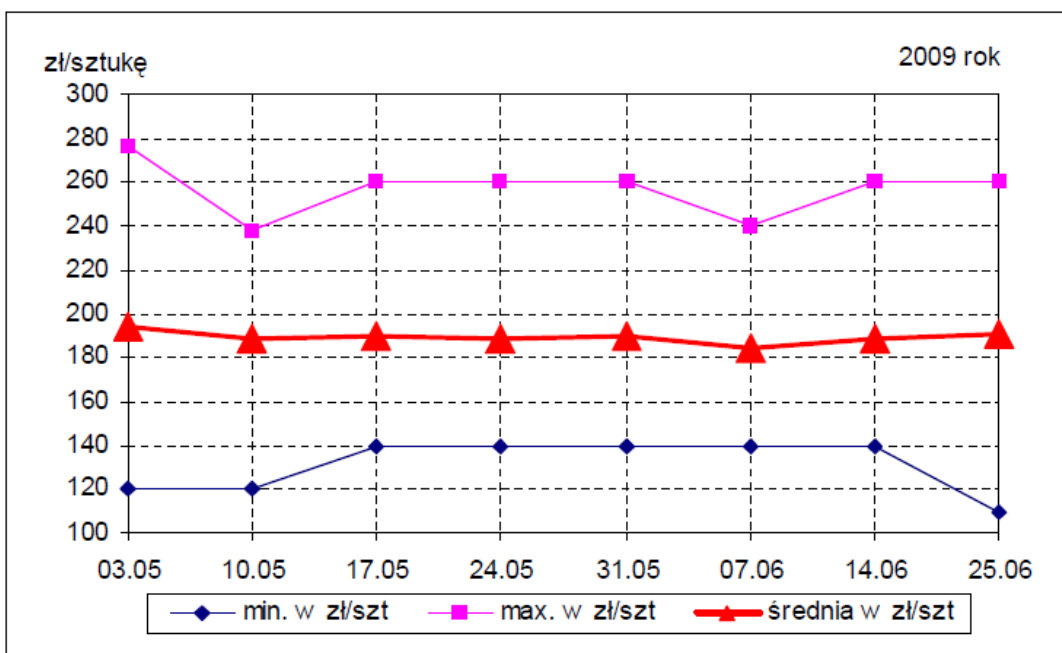

Źródło: Biuletyny MRiRW

## ŚREDNIE CENY ZBÓŻ NA TARGOWISKACH (POLSKA)

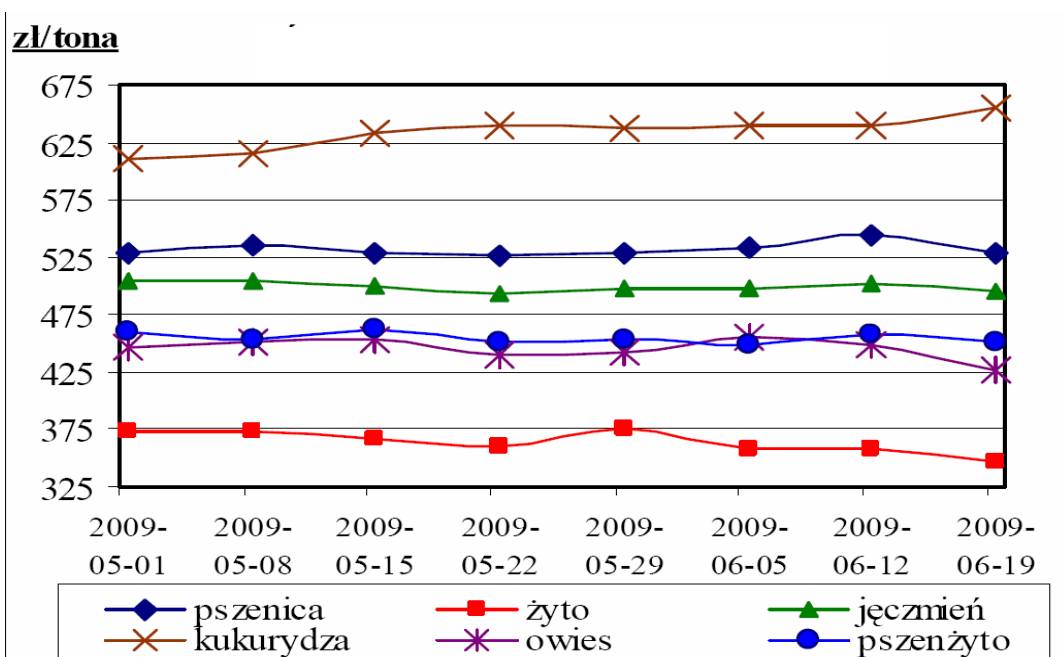

Źródło: Biuletyny MRiRW

### W tym numerze:

- Produkcja roślinna 2
- Produkcja zwierzęca 2
- Owoce 3
- Warzywa 4
- Zmiany cen 6
- Skup żywca 7
- Ceny ziemi wg GUS 8

# Informator Ekonomiczno - Rynkowy

## TARGOWISKA - PRODUKCJA ROŚLINNA

Miejscowość	Jęczmień	Kukurydza	Mieszanka zbożowa	Owies	Pszenica	Pszen-żyto	Ziemniaki jadalne	Ziemniaki młode	Żyto
	dt	dt	dt	dt	dt	dt	dt	dt	dt
Bochnia	65,00	65,00	65,00	70,00	65,00	65,00	65,00	250,00	
Brzesko	48,00	62,00	48,00		54,00		44,00		
Gorlice	80,00	90,00	70,00	70,00	90,00		70,00	140,00	
Kraków Kleparz							100,00	180,00	
Krościenko	70,00			70,00	75,00			130,00	
Krzeszowice	55,00	70,00		55,00	56,00		60,00	160,00	55,00
Limanowa	67,00			60,00	68,00	60,00	70,00	120,00	
Łącko	75,00	65,00	75,00	70,00	80,00	75,00		175,00	75,00
Miechów	34,00			34,00	44,00		35,00		
Mszana Dolna	66,00			60,00	66,00	60,00	64,00	110,00	
Nowy Sącz	72,00				74,00		80,00	140,00	
Nowy Targ	70,00	80,00		70,00	75,00		60,00	220,00	
Oświęcim		64,00			62,00			200,00	
Pl. Rybitwy							50,00	110,00	
Proszowice	40,00				42,00		32,00	110,00	
Rabka	70,00			70,00	75,00			130,00	
Skąła	38,00			40,00	40,00		50,00		40,00
Stary Sącz			55,00	45,00	65,00		72,00	140,00	
Sucha Beskidzka	70,00	70,00			70,00		48,00	120,00	
Szczucin	45,00	55,00	42,00	45,00	47,00	42,00	80,00	150,00	40,00
Tarnów	50,00		50,00		60,00		50,00	150,00	
Wolbrom	35,00	50,00		36,00	36,00	35,00	70,00	100,00	37,00
Zakliczyn	50,00	80,00	50,00	60,00	50,00	50,00		150,00	
<b>Minimum</b>	<b>34,00</b>	<b>50,00</b>	<b>42,00</b>	<b>34,00</b>	<b>36,00</b>	<b>35,00</b>	<b>32,00</b>	<b>100,00</b>	<b>37,00</b>
<b>Maximum</b>	<b>80,00</b>	<b>90,00</b>	<b>75,00</b>	<b>70,00</b>	<b>90,00</b>	<b>75,00</b>	<b>100,00</b>	<b>250,00</b>	<b>75,00</b>
<b>Średnia</b>	<b>57,89</b>	<b>68,27</b>	<b>56,88</b>	<b>57,00</b>	<b>61,62</b>	<b>55,29</b>	<b>61,11</b>	<b>149,25</b>	<b>49,40</b>

## TARGOWISKA - PRODUKCJA ZWIERZĘCA

Miejscowość	Cieleta	Cieleta	Jajka	Jałówki	Krowy mleczna	Krowy wybrak.	Opasy	Prosięta	Tuczniki
	kg	szt	szt	szt	szt	kg	kg	para	kg
Bochnia			0,80					490,00	
Brzesko			0,50					450,00	
Gorlice			0,50						
Kraków Kleparz			0,45						
Krościenko			0,60						
Krzeszowice			0,50					450,00	
Limanowa			0,45					480,00	
Łącko	7,00		0,50	2100,00	2050,00	2,75	5,00	500,00	4,25
Miechów	8,00					4,00	5,20	340,00	5,20
Mszana Dolna			0,75	1800,00	2000,00			480,00	
Nowy Sącz			0,55					450,00	
Nowy Targ			0,70		2300,00			500,00	
Oświęcim			0,45					460,00	

Czerwiec 2009

## TARGOWISKA - PRODUKCJA ZWIERZĘCA C.D.

Miejscowość	Cieleta kg	Cieleta szt	Jajka szt	Jałówki szt	Krowy mleczna szt	Krowy wybrak. kg	Opasy kg	Prosięta para	Tuczniaki kg
Pl. Rybitwy			0,36						
Proszowice		800,00	0,50					420,00	5,00
Rabka			0,65						
Skąła			0,40					450,00	
Stary Sącz	7,30		0,55	2200,00	2100,00	3,20	5,50	510,00	5,30
Sucha Beskidzka		700,00	0,70					460,00	
Szczucin			0,50					400,00	4,60
Tarnów			0,45					300,00	
Wolbrom		900,00	0,45			3,30		450,00	
Zakliczyn			0,60					430,00	
<b>Minimum</b>	<b>7,00</b>	<b>700,00</b>	<b>0,36</b>	<b>1800,00</b>	<b>2000,00</b>	<b>2,75</b>	<b>5,00</b>	<b>300,00</b>	<b>4,25</b>
<b>Maximum</b>	<b>8,00</b>	<b>900,00</b>	<b>0,80</b>	<b>2200,00</b>	<b>2300,00</b>	<b>4,00</b>	<b>5,50</b>	<b>510,00</b>	<b>5,30</b>
<b>Średnia</b>	<b>7,43</b>	<b>800,00</b>	<b>0,54</b>	<b>2033,33</b>	<b>2112,50</b>	<b>3,31</b>	<b>5,23</b>	<b>445,56</b>	<b>4,87</b>

## TARGOWISKA - OWOCE

Miejscowość	Agrest kg	Banany kg	Brzo- skwinie kg	Cytryny kg	Czere- śnie kg	Gruszki kg	Jabłka kg	Manda- rynki kg	Poma- rańcze kg	Tru- skawki kg
Bochnia							2,00			3,50
Brzesko				4,50			1,80		4,20	5,50
Gorlice		8,00		4,50	3,50	6,00	1,50			3,00
Krościenko	2,50				3,50		1,50			4,50
Krzeszowice	4,00	5,00		5,50	3,50		2,00	3,50	4,00	3,00
Limanowa		5,50	6,20	4,30	4,00		1,70	5,30	4,70	3,50
Łącko					3,50					2,50
Mszana Dolna		5,50		4,00	4,00		1,70	5,30	4,50	3,30
Nowy Sącz	3,00			4,50	3,20		1,00		4,50	4,00
Nowy Targ							1,30			4,00
Oświęcim		4,70		5,00	4,00		2,00	5,20	5,70	3,50
Pl. Rybitwy		4,50		3,90	2,20		2,20	5,00	4,00	2,50
Rabka					4,00		1,50			3,50
Skąła		5,50		5,00	4,00		2,00		4,00	2,50
Stary Sącz	3,00				3,80		1,00			
Sucha Beskidzka		3,50			6,00	5,00	2,00			3,00
Szczucin		4,70		4,50	3,50		2,00	4,50	4,70	2,50
Tarnów					4,00		2,00			2,50
Wolbrom				5,00	4,00		2,00	4,20	3,80	3,00
Zakliczyn		5,50		5,00	4,00	5,00	2,00			3,25
<b>Minimum</b>	<b>2,50</b>	<b>3,50</b>	<b>6,20</b>	<b>3,90</b>	<b>2,20</b>	<b>5,00</b>	<b>1,00</b>	<b>3,50</b>	<b>3,80</b>	<b>2,50</b>
<b>Maximum</b>	<b>4,00</b>	<b>8,00</b>	<b>6,20</b>	<b>5,50</b>	<b>6,00</b>	<b>6,00</b>	<b>2,20</b>	<b>5,30</b>	<b>5,70</b>	<b>5,50</b>
<b>Średnia</b>	<b>3,13</b>	<b>5,24</b>	<b>6,20</b>	<b>4,64</b>	<b>3,81</b>	<b>5,33</b>	<b>1,75</b>	<b>4,71</b>	<b>4,41</b>	<b>3,32</b>

## Targowiska miejskie

Burek Tarnów				5,00	5,00		3,50			4,50
Kraków Stary Kleparz	4,00	5,00	4,00	5,00	4,00		3,50	5,50	5,00	3,50

# Informator Ekonomiczno - Rynkowy

## TARGOWISKA - WARZYWA

Miejscowość	Buraki ćwikłowe	Cebula	Kapusta biała	Marchew	Ogórki	Pietruszka	Pomidory
	kg	kg	szt	kg	kg	kg	kg
Bochnia	2,00	2,00	2,00	4,00	3,00	5,00	5,00
Brzesko	1,10	1,20		1,40	5,00	2,80	6,50
Gorlice	1,50	2,00	1,80	3,50	3,00	3,00	4,00
Krościenko	0,90	1,10		1,00	2,50	2,50	4,00
Krzeszowice	2,00	2,50	1,80	3,00	3,00	3,00	4,00
Limanowa	1,40	3,30	2,00	3,50	2,20	4,80	4,30
Łącko	1,25		2,00	1,25	2,25		3,50
Mszana Dolna	1,40	3,50	2,00	3,00	2,50	4,80	4,20
Nowy Sącz	2,80	2,50		3,00	2,00	5,50	3,00
Nowy Targ	1,05	1,20	1,80	1,30	2,50	3,20	3,60
Oświęcim		1,40		2,50	3,50	3,80	5,00
Pl. Rybitwy	1,50	2,50	1,00	1,90	2,00	2,90	4,00
Proszowice						2,00	
Rabka	1,00	1,10	1,80	1,20	2,50	3,00	4,00
Skała	2,00	2,80	1,50	4,00	3,00	5,00	4,50
Stary Sącz	2,80	2,50	1,60	2,40		4,30	3,30
Sucha Beskidzka	2,00	3,00	2,00	1,30	3,00	4,00	4,50
Szczucin	1,20	2,30	1,50	2,20	3,00	3,20	4,00
Tarnów	1,50	2,50		3,50	3,00		5,50
Wolbrom	2,00	2,50	1,50	2,50	2,00	3,50	4,00
Zakliczyn	2,50	3,00	2,00	3,50	3,00	4,50	4,50
<b>Minimum</b>	<b>0,90</b>	<b>1,10</b>	<b>1,00</b>	<b>1,00</b>	<b>2,00</b>	<b>2,00</b>	<b>3,00</b>
<b>Maximum</b>	<b>2,80</b>	<b>3,50</b>	<b>2,00</b>	<b>4,00</b>	<b>5,00</b>	<b>5,50</b>	<b>6,50</b>
<b>Średnia</b>	<b>1,68</b>	<b>2,26</b>	<b>1,75</b>	<b>2,50</b>	<b>2,79</b>	<b>3,73</b>	<b>4,27</b>
<b>Targowiska miejskie</b>							
Burek Tarnów	2,00	3,00	2,00	2,50	3,00	3,50	5,00
Kraków Stary Kleparz	2,50	2,50	2,00	3,00	3,00	5,00	4,50

## TARGOWISKA - WARZYWA

Miejscowość	Bób	Czosnek	Kalafior	Pieczarki	Pory	Rzodkiew- ka	Salata
	kg	szt	szt	kg	szt	pęczek	szt
Bochnia	11,00	0,60	3,00			1,00	1,50
Brzesko				6,00			
Gorlice	10,00	1,00	2,80	5,00	1,40	1,20	1,50
Krościenko				4,50			
Krzeszowice		0,70	2,50	5,50	1,20	1,40	1,00
Limanowa		0,80		5,50	1,90	1,20	1,20
Łącko							
Mszana Dolna		0,90		5,50	1,90	1,10	1,10
Nowy Sącz	11,00	0,70		6,50			1,00
Oświęcim		0,80	3,00	6,00		1,30	1,20

Czerwiec 2009

## TARGOWISKA - WARZYWA C.D.

Miejscowość	Bób	Czosnek	Kalafior	Pieczarki	Pory	Rzodkiewka	Salata
	kg	szt	szt	kg	szt	pęczek	szt
Pl. Rybitwy	9,00	0,70	2,00	5,00	1,00	0,60	0,55
Proszowice	8,50						
Rabka	8,00						
Skąła	9,00	1,00	2,00	5,60	1,70	1,00	1,20
Stary Sącz	11,00						
Sucha Beskidzka		1,20	3,00			1,50	
Szczucin	10,00	0,50	3,00	6,00	3,00	1,50	1,20
Wolbrom	7,50	0,50	2,50	4,50	0,90	1,00	1,00
Zakliczyn	10,00	0,80	3,00	6,50	2,50	1,00	1,00
<b>Minimum</b>	<b>7,50</b>	<b>0,50</b>	<b>2,00</b>	<b>4,50</b>	<b>0,90</b>	<b>0,60</b>	<b>0,55</b>
<b>Maximum</b>	<b>11,00</b>	<b>1,20</b>	<b>3,00</b>	<b>6,50</b>	<b>3,00</b>	<b>1,50</b>	<b>1,50</b>
<b>Średnia</b>	<b>9,55</b>	<b>0,78</b>	<b>2,68</b>	<b>5,55</b>	<b>1,72</b>	<b>1,15</b>	<b>1,12</b>
<b>Targowiska miejskie</b>							
Burek Tarnów	12,00	1,00	3,00	5,00	2,00	1,50	1,50
Kraków Stary Kleparz	10,00	1,50	3,00	5,50	2,50	1,00	1,00

## TARGOWISKA - WARZYWA

Miejscowość	Czosnek	Kapusta włoska	Papryka czerwona	Papryka żółta	Pietruszka - natka	Seler	Szczypiorek
	kg	szt	kg	kg	szt	kg	pęczek
Brzesko	10,00						
Gorlice					1,00	3,00	1,00
Krzeszowice			8,00		1,00	3,00	
Limanowa			8,50		1,00		1,00
Mszana Dolna			8,20		1,00		1,00
Nowy Sącz			10,00	9,00	1,00		1,00
Nowy Targ	8,00						
Oświęcim		2,50	7,00		1,20		1,00
Pl. Rybitwy	9,00	2,50	7,00		0,50	2,60	0,50
Rabka	8,00						
Skąła		1,50	8,00		1,00	5,00	
Szczucin		2,50	6,00			2,20	
Wolbrom			8,00	7,00	0,80	3,80	1,00
Zakliczyn						4,00	
<b>Minimum</b>	<b>8,00</b>	<b>1,50</b>	<b>6,00</b>	<b>7,00</b>	<b>0,50</b>	<b>2,20</b>	<b>0,50</b>
<b>Maximum</b>	<b>10,00</b>	<b>2,50</b>	<b>10,00</b>	<b>9,00</b>	<b>1,20</b>	<b>5,00</b>	<b>1,00</b>
<b>Średnia</b>	<b>8,75</b>	<b>2,25</b>	<b>7,86</b>	<b>8,00</b>	<b>0,94</b>	<b>3,37</b>	<b>0,93</b>
<b>Targowiska miejskie</b>							
Burek Tarnów				6,00	1,00	3,00	1,00
Kraków Stary Kleparz		2,00	10,00	10,00	1,00	5,00	1,00

# Informator Ekonomiczno - Rynkowy

## ZMIANY CEN TARGOWISKOWYCH

Towar	j.m.	Średnie ceny w [zł]							Zmiana cen w %	
		Tydzień 23/2009 01-07.06	Tydzień 24/2009 08-14.06	Tydzień 25/2009 15-21.06	Tydzień 26/2009 22-28.06	V 2009	VI 2009	VI 2008	mie- sięczna	roczna
Jęczmień	dt	56,65	54,22	54,38	53,33	57,75	54,72	87,80	-5,25%	-37,68%
Kukurydza	dt	66,63	66,00	69,00	64,86	63,65	66,60	103,05	4,64%	-35,37%
Mieszanka zbożowa	dt	56,33	58,50	51,67	57,50	57,86	55,77	78,67	-3,61%	-29,11%
Owies	dt	52,20	53,50	50,67	53,75	55,08	52,53	81,51	-4,62%	-35,55%
Pszenica	dt	58,31	56,83	58,36	56,86	59,31	57,69	92,93	-2,73%	-37,92%
Pszenżyto	dt	46,00	63,33	50,00	52,00	53,29	53,67	83,20	0,71%	-35,50%
Ziemniaki jadalne	dt	62,25	65,40	55,57	44,00	66,06	59,48	43,33	-9,96%	37,30%
Ziemniaki młode	dt	135,52	133,23	130,97	89,70	225,46	122,10	161,65	-45,84%	-24,47%
Żyto	dt	39,33	57,50	40,00	55,00	46,33	46,86	76,38	1,13%	-38,66%
Ciełeta za kg	kg	7,30	7,00	9,15	8,00	8,28	8,12	8,83	-1,87%	-8,08%
Ciełeta	szt	825,00	750,00	800,00	800,00	813,64	800,00	bd	-1,68%	bd
Jałówki	szt	2200,00	1960,00	2200,00	1800,00	2103,33	2024,00	2070,83	-3,77%	-2,26%
Krowy mleczna	szt	2200,00	2055,00	2100,00	2000,00	2054,17	2101,67	2497,33	2,31%	-15,84%
Krowy wybrakowane	kg	3,25	2,75	3,50	3,30	3,04	3,29	2,97	8,26%	11,00%
Młode bydło opas.	kg	5,60	4,50	5,60	5,60	5,28	5,33	4,94	0,95%	7,89%
Opasy	kg	5,30	5,00	5,55	5,20	5,21	5,32	4,76	2,06%	11,76%
Prosięta	para	436,67	453,33	430,83	442,50	463,27	439,79	238,05	-5,07%	84,75%
Tuczniaki	kg	4,90	4,52	5,12	4,93	5,11	4,87	4,27	-4,73%	14,06%
Jajka	szt	0,51	0,50	0,49	0,54	0,52	0,51	0,45	-1,26%	15,00%
Agrest	kg	bd	bd	3,50	2,50	bd	3,30	3,86	bd	-14,44%
Banany	kg	5,17	4,57	5,00	5,25	5,12	4,92	3,92	-3,99%	25,56%
Cytryny	kg	4,70	4,71	4,54	5,25	4,58	4,71	7,56	2,87%	-37,61%
Czereśnie	kg	4,48	3,53	3,83	4,02	6,20	3,91	5,17	-36,94%	-24,39%
Gruszki	kg	bd	5,00	6,00	bd	5,90	5,33	5,20	-9,60%	2,47%
Jabłka	kg	1,66	1,97	1,94	2,01	1,55	1,86	3,51	20,15%	-46,96%
Truskawki	kg	4,08	2,95	3,26	3,22	7,08	3,47	4,09	-50,90%	-15,09%
Bób	kg	10,00	14,50	10,41	9,33	bd	10,66	8,71	bd	22,44%
Cebula	kg	1,33	2,11	2,37	2,57	1,23	2,03	2,05	64,98%	-0,59%
Czosnek	kg	8,75	bd	bd	bd	7,45	8,75	7,91	17,45%	10,60%
Kalafior	kg	2,86	2,49	2,84	2,73	3,22	2,74	2,34	-14,77%	16,97%
Kapusta biała	szt	2,03	2,09	1,77	1,78	2,58	1,91	bd	-26,07%	bd
Kapusta czerwona	szt	2,25	2,00	2,00	2,00	2,00	2,07	bd	3,57%	bd
Kapusta włoska	szt	2,15	2,25	2,15	2,33	2,50	2,23	bd	-10,67%	bd
Marchew	kg	2,47	2,56	2,93	2,84	1,98	2,68	2,24	35,32%	19,86%
Ogórki	kg	3,18	3,06	2,69	2,77	3,63	2,94	2,87	-18,90%	2,34%
Papryka czerwona	kg	7,77	7,71	8,13	8,28	8,63	7,95	8,18	-7,88%	-2,71%
Papryka żółta	kg	9,50	10,00	9,50	7,67	9,80	8,88	6,95	-9,44%	27,63%
Pieczarki	kg	5,38	5,50	5,28	5,33	5,18	5,37	5,48	3,59%	-2,13%
Pietruszka	kg	3,38	3,44	3,89	4,11	3,15	3,67	5,17	16,47%	-28,93%
Pomidory	kg	4,61	4,26	4,42	4,39	6,29	4,45	4,31	-29,37%	3,25%
Pory za szt	szt	1,68	1,73	1,42	1,90	1,59	1,69	2,96	6,63%	-42,79%
Rzodkiewka	pk	1,19	1,12	1,19	1,12	1,26	1,15	1,13	-8,30%	1,69%
Salata	szt	1,16	1,14	1,13	1,13	1,28	1,14	1,20	-11,01%	-4,74%
Seler	kg	3,46	3,37	3,84	3,77	3,12	3,61	3,55	15,46%	1,50%

Czerwiec 2009

## ŚREDNIE CENY TARGOWSKOWE WYBRANYCH PRODUKTÓW W I PÓŁROCZU 2009 ROKU

Towar	j.m.	Styczeń	Luty	Marzec	Kwiecień	Maj	Czerwiec
Jęczmień	dt	63,01	58,68	62,35	61,13	57,75	54,72
Kukurydza	dt	70,21	64,26	66,71	65,74	63,65	66,60
Mieszanka zbożowa	dt	59,91	54,50	55,43	54,12	57,86	55,77
Owies	dt	61,38	56,74	60,35	60,62	55,08	52,53
Pszenica	dt	65,34	61,27	63,47	62,93	59,31	57,69
Pszenżyto	dt	62,50	54,90	51,67	58,60	53,29	53,67
Ziemniaki jadalne	dt	51,37	57,52	60,11	67,14	66,06	59,48
Żyto	dt	53,60	45,29	46,38	45,50	46,33	46,86
Cielęta	kg	8,71	8,69	9,86	8,40	8,28	8,12
Cielęta	szt	676,10	766,67	763,64	823,08	813,64	800,00
Jałówki	szt	2006,25	1901,25	1902,50	2191,67	2103,33	2024,00
Krowy mleczna	szt	2320,77	2361,00	2368,46	2261,11	2054,17	2101,67
Krowy wybrakowane	kg	180,47	3,19	3,40	3,13	3,04	3,29
Młode bydło opasowe	kg	4,94	5,08	5,01	5,20	5,28	5,33
Opasy	kg	4,83	5,05	5,32	5,28	5,21	5,32
Prosięta	para	317,84	355,30	442,29	489,62	463,27	439,79
Tuczniki	kg	4,56	4,48	4,84	5,29	5,11	4,87
Jajka	szt	0,55	0,51	0,54	0,56	0,52	0,51

## CENY SKUPU ŻYWCA

Nazwa	Cena	Bydło opasowe - byczki	Bydło opasowe - jałówki	Cielęta	Krowy wybrakowane	Żywiec wieprzowy
		kg	kg	kg	kg	kg
"PARKUR" Mochnaczka Wyżna	<i>min</i>	4,50	3,50	6,00	2,00	
	<i>max</i>	6,00	4,50	8,00	4,00	
GS Osiek	<i>min</i>	5,60				4,85
	<i>max</i>	5,60				4,85
"Hat-Pol" sp.j. Babice	<i>min</i>					4,80
	<i>max</i>					4,80
LASKOPOL Limanowa	<i>min</i>	5,00	3,70	8,70	2,20	4,50
	<i>max</i>	5,50	4,30	9,00	3,50	4,70
Ubojnia zwierząt - Gdów	<i>min</i>	5,50	4,50	9,00	4,50	4,80
	<i>max</i>	6,00	4,50	9,00	5,00	4,80
Ubojnia Zwierząt - Wolbrom	<i>min</i>	5,60	4,20	8,50		5,20
	<i>max</i>	5,60	4,20	8,50		5,20
ZPM Uryga Porąbka Iwkowska	<i>min</i>					4,70
	<i>max</i>					4,85
Zakład Rzeźniczo-Masarski Furtak Rożnów	<i>min</i>	5,00	4,80	9,00	3,00	5,20
	<i>max</i>	5,80	4,80	9,50	4,00	5,20
ZPM Chabura	<i>min</i>					4,70
	<i>max</i>					4,80

# Informator Ekonomiczno - Rynkowy

Średnie ceny gruntów w obrocie prywatnym dla poszczególnych województw w I kwartale 2009 r., wg danych Głównego Urzędu Statystycznego

L.p.	Województwo	Centy gruntów w złotych za hektar			
		Grunty ogółem	Grunty dobre	Grunty średnie	Grunty słabe
1	dolnośląskie	16 773,39	21 548,00	16 644,22	10 187,50
2	kujawsko-pomorskie	25 247,57	29 793,27	25 915,04	19 735,35
3	lubelskie	11 937,09	14 858,03	11 957,30	9 431,42
4	lubuskie	9 315,83	10 897,56	9 941,29	7 719,72
5	łódzkie	16 001,62	19 383,49	18 082,04	12 661,98
<b>6</b>	<b>małopolskie</b>	<b>15 658,78</b>	<b>17 638,10</b>	<b>15 244,30</b>	<b>13 201,08</b>
7	mazowieckie	18 105,19	25 103,93	19 310,26	13 569,69
8	opolskie	16 134,82	21 835,15	15 771,92	11 461,20
9	podkarpackie	10 595,06	12 716,67	10 450,70	8 668,42
10	podlaskie	17 327,37	22 045,04	18 846,02	14 319,52
11	pomorskie	21 097,64	22 960,45	22 092,59	19 013,71
12	śląskie	15 994,29	21 890,83	16 602,44	9 592,31
13	świętokrzyskie	9 177,12	12 370,81	9 100,53	6 562,79
14	warmińsko-mazurskie	13 145,70	14 657,14	14 215,91	11 261,24
15	wielkopolskie	27 269,29	35 759,91	29 366,32	20 309,60
16	zachodniopomorskie	11 408,29	13 324,10	12 150,33	9 201,75
	<b>Polska</b>	<b>16 719,74</b>	<b>20 602,00</b>	<b>17 458,37</b>	<b>13 127,57</b>

grunty dobre= grunty klas I,II,IIIa ; grunty średnie= grunty klas IIIb, IV ; grunty słabe= grunty klas V,VI  
łąki i pastwiska: klasy I i II = grunty dobre, klasy III i IV = grunty średnie, klasy V i VI =grunty słabe



Małopolski Ośrodek Doradztwa Rolniczego

Karniowice, 32-082 Bolechowice

tel. (012) 285-21-13,

285-21-14,

285-41-08

tel. kom. 609 700 003

fax (012) 285-11-07

email: sekretariat@modr.pl



#### Opracowanie:

Zespół Informacji Rynkowej

#### Skład komputerowy:

Piotr Brzegowy, Bartłomiej Witos

#### Druk:

Powiatowy Zespół Doradztwa Rolniczego  
w Nawojowej

#### Uwagi:

Ceny artykułów rolnych i środków do produkcji  
rolnej zebrane w okresie  
1 - 30.06.2009 r. przez pracowników  
Powiatowych Zespołów Doradztwa Rolniczego.

Dane ogólnopolskie wykorzystano na podstawie  
biuletynów MRiRW.

Ceny wyrażono w zł za jednostkę.