

## ŚREDNIE CENY PROSIĄT NA TARGOWISKACH (POLSKA)

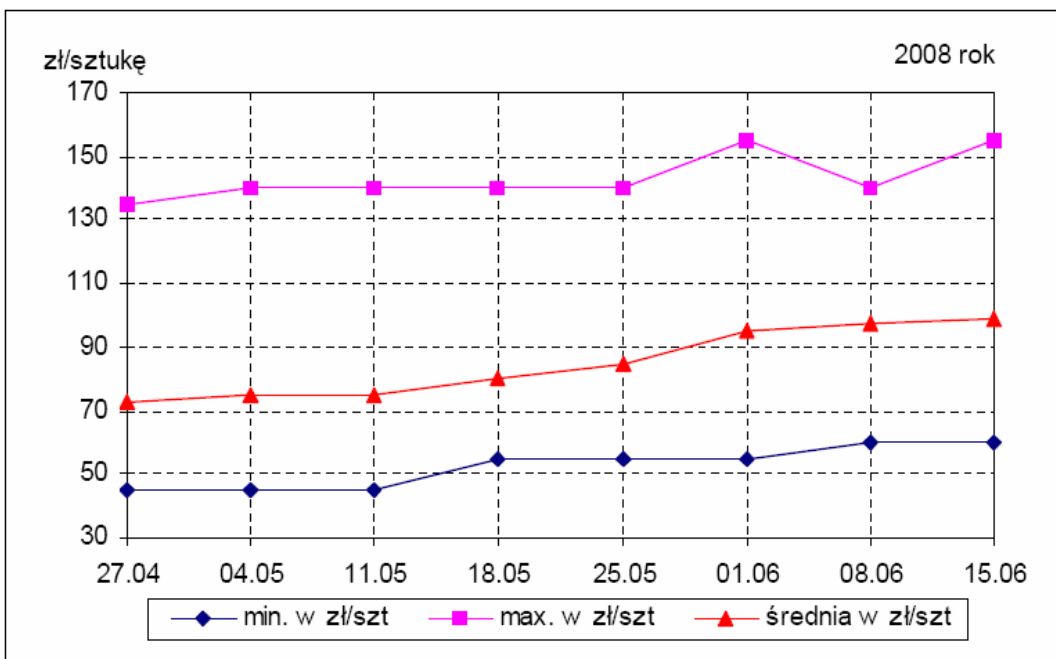

Źródło: Biuletyny MRiRW

## ŚREDNIE CENY ZBÓŻ NA TARGOWISKACH (POLSKA)

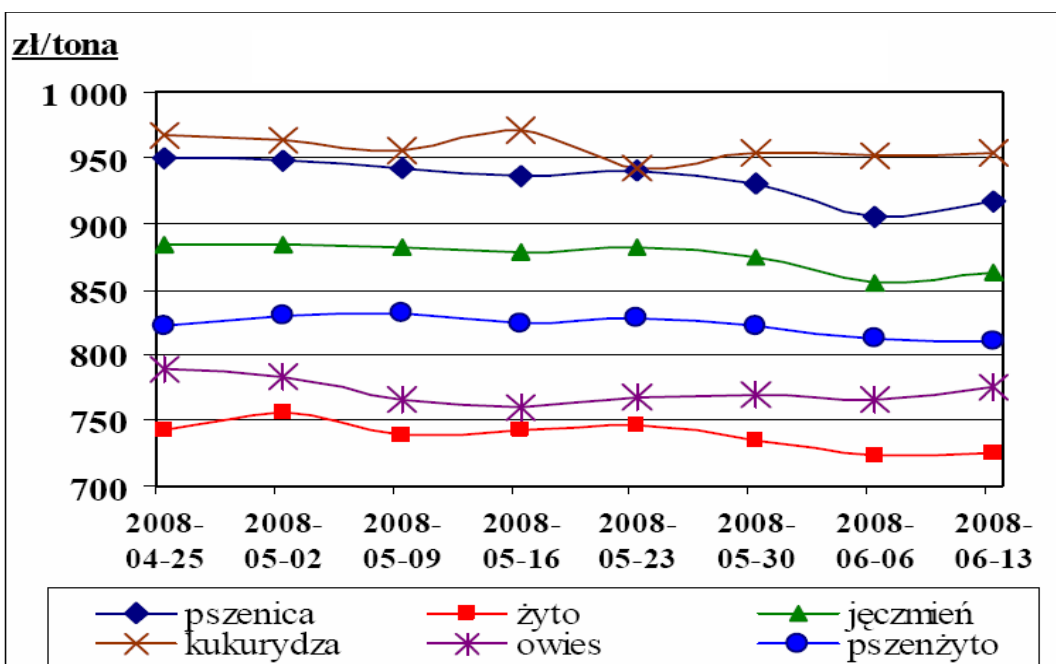

Źródło: Biuletyny MRiRW

### W tym numerze:

- Produkcja roślinna 2
- Produkcja zwierzęca 2
- Owoce 3
- Warzywa 4
- Zmiany cen 6
- Ceny hurtowe - warzywa 7
- Ceny ziemi wg GUS 8

# Informator Ekonomiczno - Rynkowy

## TARGOWISKA - PRODUKCJA ROŚLINNA

Targowisko	Jęczmień	Kukurydza	Mieszanka zbożowa	Owies	Pszenvica	Pszenvyto	Żyto	Ziemniaki jadalne	Ziemniaki młode
	dt	dt	dt	dt	dt	dt	dt	dt	dt
Bochnia	90,00	95,00	90,00	90,00	90,00	90,00	90,00	40,00	200,00
Brzesko	72,00		65,00		75,00			36,00	
Dąbrowa T.	90,00		85,00		95,00				199,00
Gorlice	95,00	100,00		75,00	100,00			50,00	250,00
Krościenko	100,00	110,00		90,00	105,00			50,00	170,00
Krzeszowice	90,00	95,00		85,00	95,00			40,00	170,00
Limanowa	90,00			85,00	97,00			60,00	160,00
Łącko	83,00	93,00	83,00	83,00	87,00	82,00	82,00		175,00
Miechów	75,00		70,00	68,00	78,00	66,00	65,00	15,00	130,00
Mszana Dolna	91,50			84,00	100,00	83,50		52,00	200,00
Nowy Sącz	80,00			76,00	85,00		82,00	35,00	150,00
Nowy Targ	100,00	112,00		92,00	115,00			50,00	160,00
Oświęcim		90,00							75,00
Pl. Rybitwy								33,00	100,00
Proszowice	80,00				83,00			25,00	170,00
Rabka	100,00	110,00		90,00	105,00			50,00	140,00
Skała	74,00			70,00	80,00		70,00	20,00	150,00
Stary Sącz		100,00	70,00		75,00			35,00	135,00
Sucha Beskidzka	100,00	100,00			100,00			50,00	130,00
Szczucin	85,00	95,00	85,00	80,00	85,00			40,00	160,00
Tarnów	90,00	100,00	75,00	90,00	90,00			45,00	120,00
Trzebinia								50,00	225,00
Wadowice	90,00	100,00		90,00	100,00			30,00	120,00
Wolbrom	75,00			70,00	80,00		62,00	18,00	140,00
Zakliczyn	80,00	110,00	75,00	75,00	85,00		70,00	40,00	180,00
<b>Minimum</b>	<b>72,00</b>	<b>90,00</b>	<b>65,00</b>	<b>68,00</b>	<b>75,00</b>	<b>66,00</b>	<b>62,00</b>	<b>15,00</b>	<b>75,00</b>
<b>Maksimum</b>	<b>100,00</b>	<b>112,00</b>	<b>90,00</b>	<b>92,00</b>	<b>115,00</b>	<b>90,00</b>	<b>90,00</b>	<b>60,00</b>	<b>250,00</b>
<b>Średnia</b>	<b>87,17</b>	<b>100,71</b>	<b>77,56</b>	<b>81,94</b>	<b>91,14</b>	<b>80,38</b>	<b>74,43</b>	<b>39,27</b>	<b>158,71</b>

## TARGOWISKA - PRODUKCJA ZWIERZĘCA

Targowisko	Cielęta	Jałówki	Krowy mleczna	Krowy wybrakowane	Młode bydło opasowe	Opasy	Prosięta	Tuczniki	Jajka
	kg	szt.	szt.	kg	kg	kg	para	kg	szt.
Bochnia							260,00		0,40
Brzesko							220,00		0,40
Krościenko							340,00		0,50
Krzeszowice							230,00		0,40
Limanowa							290,00		0,40
Łącko	7,00	2100,00	2050,00	2,75	4,50	5,00	260,00	4,25	0,50
Miechów	10,00		3600,00	3,10		5,20	210,00	4,20	
Mszana Dolna		2075,00	2220,00				310,00		0,60
Nowy Sącz							220,00		0,45
Nowy Targ			2200,00				260,00		0,55
Oświęcim					4,70		180,00	4,20	0,40
Proszowice	10,00		3200,00				230,00	4,30	0,45

Czerwiec 2008

## TARGOWISKA - PRODUKCJA ZWIERZĘCA C.D.

Targowisko	Cielęta	Jałówki	Krowy mleczna	Krowy wy- brakowane	Młode bydło opasowe	Opasy	Prosięta	Tuczniki	Jajka
	kg	szt.	szt.	kg	kg	kg	para	kg	szt.
Proszowice	10,00		3200,00				230,00	4,30	0,45
Rabka									0,55
Skąła							230,00		0,40
Stary Sącz	6,25	2000,00	2100,00	2,80		4,30	270,00	4,70	0,55
Sucha Beskidzka							240,00		0,50
Szczucin								3,80	0,30
Tarnów							220,00		0,45
Wadowice	9,00						220,00		0,40
Wolbrom	9,00			3,10	5,30	4,70	220,00	4,30	0,40
Zakliczyn							230,00		0,50
<b>Minimum</b>	<b>6,25</b>	<b>2000,00</b>	<b>2050,00</b>	<b>2,75</b>	<b>4,50</b>	<b>4,30</b>	<b>180,00</b>	<b>3,80</b>	<b>0,30</b>
<b>Maksimum</b>	<b>10,00</b>	<b>2100,00</b>	<b>3600,00</b>	<b>3,10</b>	<b>5,30</b>	<b>5,20</b>	<b>340,00</b>	<b>4,70</b>	<b>0,60</b>
<b>Średnia</b>	<b>8,54</b>	<b>2058,33</b>	<b>2561,67</b>	<b>2,94</b>	<b>4,83</b>	<b>4,80</b>	<b>244,21</b>	<b>4,25</b>	<b>0,44</b>

## TARGOWISKA - OWOCE

Targowisko	Banany	Cytryny	Czereśnie	Gruszki	Jabłka	Mandaryn- ki	Pomarań- cze	Truskawki
	kg	kg	kg	kg	kg	kg	kg	kg
Bochnia					2,00			3,50
Brzesko		9,00			3,50			2,50
Gorlice	4,00	8,00	5,00		3,00			3,50
Krościenko			4,50		3,00			3,50
Krzeszowice	4,00	6,00	4,50	4,00	3,60	2,80	3,00	3,50
Limanowa	4,00	10,00	7,00		3,20	5,00	4,20	3,80
Mszana Dolna	4,00	9,50			3,00	4,80	3,80	3,50
Nowy Sącz					3,50			2,50
Nowy Targ			4,50		3,50			4,00
Oświęcim	3,70	4,20	4,50		3,50			4,00
Pl. Rybitwy	2,80	6,50	4,00		3,50	4,50	4,30	4,00
Rabka			4,50		3,50			3,80
Skąła	3,50	7,00			3,50	4,20		4,00
Sucha Beskidzka	4,00		5,00					4,00
Szczucin	5,50	7,00	3,50		3,50			3,00
Tarnów			5,00		4,50			3,50
Trzebinia	3,25	4,75		3,25	3,75		3,50	6,50
Wadowice			6,00		4,00			4,00
Wolbrom	4,20	8,00	4,00		4,00	6,00	5,60	4,00
Zakliczyn	4,00	8,00	5,00	6,00	3,50			3,50
<b>Minimum</b>	<b>2,80</b>	<b>4,20</b>	<b>3,50</b>	<b>3,25</b>	<b>2,00</b>	<b>2,80</b>	<b>3,00</b>	<b>2,50</b>
<b>Maksimum</b>	<b>5,50</b>	<b>10,00</b>	<b>7,00</b>	<b>6,00</b>	<b>4,50</b>	<b>6,00</b>	<b>5,60</b>	<b>6,50</b>
<b>Średnia</b>	<b>3,91</b>	<b>7,33</b>	<b>4,70</b>	<b>4,42</b>	<b>3,45</b>	<b>4,55</b>	<b>4,07</b>	<b>3,72</b>
<b>Targowiska miejskie</b>								
Burek Tarnów	4,50	8,00	7,00		4,00			3,50
Kraków St. Kleparz	4,30	9,00	7,00	7,50	5,50	7,80	5,80	5,50

# Informator Ekonomiczno - Rynkowy

## TARGOWISKA - WARZYWA

Targowisko	Bób	Buraki ćwikłowe	Cebula	Czosnek	Kalafior	Kapusta biała	Kapusta czerwona
	kg	kg	kg	kg	szt.	kg	kg
Bochnia		2,00	1,50		2,00	1,50	
Brzesko			1,40	9,00			
Gorlice		1,30	2,00	9,00	2,50	2,50	
Krościenko		1,00	1,30	7,00			
Krzeszowice			2,20	7,00	2,40	1,40	
Limanowa			3,00		2,20	2,80	
Łącko		1,25	2,00			2,00	
Mszana Dolna			1,75		3,50		
Nowy Sącz	12,00	2,00	3,50		1,80	2,50	
Nowy Targ	9,00		2,50		2,50	2,40	
Oświęcim	8,00		1,60	9,00	2,20	2,20	
Pl. Rybitwy	8,00	2,90	1,40	5,00	1,70	1,80	2,30
Rabka	10,00		2,00		2,50	2,40	
Skala	8,00	2,50	2,40	10,00	2,00	2,40	
Stary Sącz		3,50	2,00		2,20	2,50	
Sucha Beskidzka		3,00	2,50		2,00	2,00	
Szczucin		1,00	2,00	7,00	2,00	1,50	
Tarnów			2,50				
Trzebinia		1,35	1,75		2,50	2,25	2,50
Wadowice		2,50	2,00	9,00	3,00	2,50	
Wolbrom	8,00	3,80	2,00	9,00	2,20	2,00	
Zakliczyn	10,00	2,00	3,00		2,00	2,50	
<b>Minimum</b>	<b>8,00</b>	<b>1,00</b>	<b>1,30</b>	<b>5,00</b>	<b>1,70</b>	<b>1,40</b>	<b>2,30</b>
<b>Maksimum</b>	<b>12,00</b>	<b>3,80</b>	<b>3,50</b>	<b>10,00</b>	<b>3,50</b>	<b>2,80</b>	<b>2,50</b>
<b>Średnia</b>	<b>9,13</b>	<b>2,15</b>	<b>2,10</b>	<b>8,10</b>	<b>2,29</b>	<b>2,18</b>	<b>2,40</b>
<b>Targowiska miejskie</b>							
Burek Tarnów	10,00	1,50	2,00	10,00	3,00	3,00	
Kraków Stary Kleparz	11,00	3,30	2,50	11,00	2,50	3,00	2,40

## TARGOWISKA - WARZYWA

Targowisko	Kapusta włoska	Marchew	Ogórki	Papryka czerwona	Papryka żółta	Pieczarki	Pietruszka
	kg	kg	kg	kg	kg	kg	kg
Bochnia		2,00	2,00				3,50
Brzesko		1,40	2,80			6,00	
Gorlice		2,00	2,50			6,00	4,00
Krościenko		1,40				4,50	4,50
Krzeszowice		3,00	2,00	7,00		5,50	4,00
Limanowa		3,00	2,50			5,20	
Łącko		1,25	2,30				4,25
Mszana Dolna		1,70	3,00			5,20	
Nowy Sącz		3,00	2,00			5,00	8,50
Nowy Targ		1,60	3,40				
Oświęcim	2,20	1,60	3,50	4,50	3,30	6,00	5,00
Pl. Rybitwy	2,00	2,40	2,40	5,80	6,00	4,50	6,50

Czerwiec 2008

## TARGOWISKA - WARZYWA C.D.

Targowisko	Kapusta włoska	Marchew	Ogórki	Papryka czerwona	Papryka żółta	Pieczarki	Pietruszka
	kg	kg	kg	kg	kg	kg	kg
Rabka		1,40	3,00				4,50
Skąpa	2,80	3,40	3,00	7,00			6,00
Stary Sącz		2,30	2,00				4,50
Sucha Beskidzka		3,00	2,50				4,00
Szczucin		2,50	3,00	10,00			3,50
Tarnów		2,00	3,00				
Trzebinia	2,50	2,25	2,50		2,10	5,00	2,00
Wadowice		2,50	3,50	10,00		7,00	6,00
Wolbrom		2,80	2,50	8,00		6,00	6,00
Zakliczyn		3,00	3,00				8,00
<b>Minimum</b>	<b>2,00</b>	<b>1,25</b>	<b>2,00</b>	<b>4,50</b>	<b>2,10</b>	<b>4,50</b>	<b>2,00</b>
<b>Maksimum</b>	<b>2,80</b>	<b>3,40</b>	<b>3,50</b>	<b>10,00</b>	<b>6,00</b>	<b>7,00</b>	<b>8,50</b>
<b>Średnia</b>	<b>2,38</b>	<b>2,25</b>	<b>2,69</b>	<b>7,47</b>	<b>3,80</b>	<b>5,49</b>	<b>4,91</b>
<b>Targowiska miejskie</b>							
Burek Tarnów		3,00	3,50			4,50	6,50
Kraków Stary Kleparz	3,50	3,30	3,50	10,00	10,00	6,00	7,00

## TARGOWISKA - WARZYWA

Targowisko	Pietruszka - natka	Pomidory	Pory	Rzodkiewka	Salata	Seler	Szczypiorek
	pećzek	kg	szt.	pećzek	szt.	kg	pećzek
Bochnia		4,50		1,00	1,00	2,00	1,00
Gorlice	1,50	4,00		1,50	2,50	3,00	
Krzeszowice	1,10	4,00	1,20	1,00	1,40	3,50	
Limanowa	1,00	4,00		1,30	1,20	4,50	1,00
Mszana Dolna	1,00	4,40		1,10	1,30		1,00
Nowy Sącz	1,00	3,50			1,00		1,00
Oświęcim	1,00	4,50		1,50	1,50	3,50	0,80
Pl. Rybitwy	0,45	3,60	0,95	0,65	0,45	2,90	0,45
Rabka		4,20			1,20		
Skąpa	1,00	4,00	1,50	1,00	1,00	5,00	1,00
Stary Sącz		4,20		1,00	1,00	3,25	
Sucha Beskidzka		4,00		1,20	1,00		
Szczucin		4,50		1,00	1,00	2,00	
Trzebinia	1,75	5,50	1,10	2,50	2,25		1,75
Wadowice	1,00	5,00		1,00	1,00	6,00	1,00
Wolbrom	1,00	4,20	2,00	1,00	1,20	5,50	0,70
Zakliczyn		5,00		1,50	1,50		
<b>Minimum</b>	<b>0,45</b>	<b>3,50</b>	<b>0,95</b>	<b>0,65</b>	<b>0,45</b>	<b>2,00</b>	<b>0,45</b>
<b>Maksimum</b>	<b>1,75</b>	<b>5,50</b>	<b>2,00</b>	<b>2,50</b>	<b>2,50</b>	<b>6,00</b>	<b>1,75</b>
<b>Średnia</b>	<b>1,07</b>	<b>4,25</b>	<b>1,35</b>	<b>1,22</b>	<b>1,26</b>	<b>3,74</b>	<b>0,97</b>
<b>Targowiska miejskie</b>							
Burek Tarnów	1,00	5,00	1,50	1,00	1,00	4,00	1,00
Kraków Stary Kleparz	1,00	4,20	2,00	1,30	1,30	6,00	1,10

# Informator Ekonomiczno - Rynkowy

## ZMIANY CEN TARGOWISKOWYCH

Towar	J.m.	Średnie ceny w [zł]						Zmiany cen w %	
		Tydzień 23/2008 02-06.06	Tydzień 24/2008 09-13.06	Tydzień 25/2008 16-20.06	V 2008	VI 2008	VI 2007	miesięczna	roczna
Jęczmień	dt	88,38	87,63	87,28	89,76	87,74	73,56	-2%	19%
Kukurydza	dt	103,00	102,22	102,91	100,83	102,73	83,68	2%	23%
Mieszanka zbożowa	dt	78,75	81,00	76,00	81,88	78,57	69,27	-4%	13%
Owies	dt	81,50	80,60	81,62	81,76	81,20	72,74	-1%	12%
Pszenica	dt	93,29	92,68	91,21	93,87	92,36	75,03	-2%	23%
Pszenżyto	dt	90,00	82,63	78,00	82,29	82,36	72,57	0%	13%
Ziemniaki jadalne	dt	33,59	36,78	35,97	40,58	35,36	106,94	-13%	-67%
Żyto	dt	72,50	76,00	74,00	77,29	74,56	73,00	-4%	2%
Cieleta	kg	8,94	8,80	8,85	8,80	8,86	9,48	1%	-7%
Jałówki	szt	2000,00	2087,50	2000,00	2004,00	2043,75	2090,83	2%	-2%
Krowy mleczna	szt	2366,67	2654,00	2500,00	2447,50	2533,64	2336,15	4%	8%
Krowy wybrakowane	kg	2,95	2,98	3,00	2,86	2,98	2,70	4%	10%
Młode bydło opasowe	kg	5,00	4,83	5,00	4,97	4,93	4,91	-1%	0%
Opasy	kg	4,50	4,90	4,73	4,73	4,74	5,01	0%	-5%
Prosięta	para	235,63	240,33	234,67	229,24	236,85	208,85	3%	13%
Tuczniaki	kg	4,33	4,19	4,34	3,94	4,28	3,58	8%	19%
Jajka	szt	0,45	0,44	0,45	0,45	0,45	0,41	0%	10%
Banany	kg	4,00	4,05	3,90	4,29	3,99	4,01	-7%	0%
Brzoskwinie	kg	5,00	4,00	4,00	7,50	4,33	4,29	-42%	1%
Buraki ćwikłowe	kg	1,99	1,78	2,39	1,29	2,05	1,41	59%	46%
Cebula	kg	1,86	2,00	2,17	1,56	2,01	2,33	28%	-14%
Cytryny	kg	7,69	7,52	7,61	7,24	7,60	3,93	5%	93%
Czereśnie	kg	6,54	4,70	5,17	15,00	5,24	3,90	-65%	34%
Czosnek	kg	8,00	7,45	8,09	7,73	7,84	9,45	1%	-17%
Gruszki	kg	4,88	3,63	5,75	4,69	4,78	5,00	2%	-4%
Jabłka	kg	3,38	3,37	3,55	3,16	3,42	2,46	8%	39%
Kalafior	kg	2,57	2,45	2,28	3,30	2,43	2,01	-26%	21%
Kapusta biała	kg	2,26	2,35	2,32	2,02	2,31	1,52	14%	52%
Kapusta czerwona	kg	2,25	2,25	2,30	2,03	2,26	1,45	12%	56%
Kapusta włoska	kg	2,38	2,40	2,75	3,37	2,45	1,68	-27%	46%
Mandarynki	kg	5,20	4,86	5,38	5,08	5,13	4,71	1%	9%
Marchew	kg	1,96	2,12	2,48	1,68	2,17	1,73	29%	25%
Ogórki	kg	3,28	2,91	2,77	3,93	2,98	2,63	-24%	14%
Papryka czerwona	kg	7,97	8,67	7,55	9,78	8,08	8,53	-17%	-5%
Papryka żółta	kg	6,05	6,77	8,00	10,36	6,91	5,47	-33%	26%
Pieczarki	kg	5,47	5,39	5,47	5,52	5,44	5,02	-1%	8%
Pietruszka	kg	4,59	4,97	5,63	4,05	5,03	3,14	24%	60%
Pietruszka - natka	szt	1,03	1,00	0,95	1,07	1,00	0,89	-7%	12%
Pomarańcze	kg	4,18	4,25	5,23	4,19	4,44	3,79	6%	17%
Pomidory	kg	4,63	4,30	4,24	5,67	4,39	3,94	-23%	11%
Rzodkiewka	peczek	1,17	1,15	1,11	1,36	1,15	1,08	-16%	6%
Sałata	szt	1,22	1,29	1,20	1,38	1,24	1,09	-10%	14%
Seler	kg	3,18	3,04	4,49	3,04	3,46	3,39	14%	2%
Szczypiorek	szt	1,01	1,01	0,93	1,16	0,99	0,90	-15%	9%
Truskawki	kg	4,93	3,72	3,72	9,95	4,12	3,64	-59%	13%

Czerwiec 2008

## HURTOWE CENY WARZYW

<i>Miejscowość</i>	J.m.	<i>Bronisze</i>		<i>Kalisz</i>		<i>Lublin</i>		<i>Poznań</i>		<i>Rzeszów</i>		<i>Sandomierz</i>	
<i>Data notowania</i>		<i>2008-06-19</i>		<i>2008-06-18</i>		<i>2008-06-17</i>		<i>2008-06-19</i>		<i>2008-06-18</i>		<i>2008-06-18</i>	
<i>Warzywa</i>		<i>Min</i>	<i>Max</i>	<i>Min</i>	<i>Max</i>	<i>Min</i>	<i>Max</i>	<i>Min</i>	<i>Max</i>	<i>Min</i>	<i>Max</i>	<i>Min</i>	<i>Max</i>
<b>KRAJOWE</b>													
Buraki ćwikłowe	kg	2,00	3,50	1,40	1,40					3,00	3,00	1,80	2,30
Buraki młode	kg					4,00	4,00	3,60	4,00				
Cebula biała	kg	1,45	2,00	1,20	1,20	1,00	1,40	1,00	1,20			1,00	1,20
Cebula młoda	kg	1,50	2,00			1,80	2,20	1,50	2,00	1,80	2,00		
Czosnek	kg											5,00	8,00
Kalafiory	szt.	2,30	3,00	1,20	2,50	1,50	2,00	2,50	3,00				
Kapusta biała	kg	2,50	3,00	1,20	1,50	2,80	2,80						
Kapusta młoda	szt.	2,40	3,00	1,00	2,00			2,00	2,50	1,80	2,00	0,70	1,00
Marchew	kg	1,50	2,00	2,00	2,00	1,60	2,00			2,20	2,60	1,50	1,90
Marchew młoda	peczek	1,50	2,20			2,00	2,60	1,60	2,00				
Ogórki długie	kg	1,20	1,75	1,00	1,30			1,60	2,00	1,80	2,00	1,40	1,50
Ogórki gruntowe	kg	3,30	4,00			2,00	2,50						
Ogórki krótkie	kg	1,60	2,00	3,00	3,20			1,40	1,70			1,50	2,40
Papryka zielona	kg							5,60	6,00				
Pietruszka	kg	3,50	5,30	5,00	5,00	5,00	6,50	7,00	8,00	6,00	6,00	4,00	6,00
Pomidory	kg	3,20	3,90	2,50	3,17	3,33	4,00	2,67	3,00	3,00	3,60	2,50	3,50
Pory	kg	3,00	5,00			2,00	4,00	2,20	2,60	3,00	3,00		
Rzodkiewka	peczek	0,90	1,20	0,50	0,80	0,80	1,20	0,70	0,90	0,80	1,00	0,50	0,80
Salata	szt.	1,30	1,56	8,00	8,00	0,75	1,00	0,88	1,00	0,80	1,00	0,70	1,20
Selery	kg	1,30	2,00			1,50	3,00	1,50	2,00	3,00	3,00	1,50	2,50
Ziemniaki	kg	0,38	0,48	0,25	0,33	0,40	0,50	0,27	0,33			0,25	0,35
Ziemniaki młode	kg	0,80	1,33	0,70	0,80	0,70	0,80	0,90	1,10	0,80	1,20	1,00	1,20
Boczniki	kg	8,00	13,00					10,00	12,00				
Pieczarki	kg	4,00	5,00	3,00	4,66	4,50	5,00	4,00	5,00	5,00	5,00	3,50	4,00
<b>IMPORTOWANE</b>													
Cebula biała	kg	1,00	1,25										
Czosnek	kg			7,50	8,00			8,00	9,00	8,00	8,00		
Kalafiory	szt.			4,00	6,00								
Kapusta młoda	szt.			1,50	1,50	1,50	2,00						
Marchew	kg	1,90	2,50					2,50	2,80			2,00	2,50
Papryka czerwona	kg	5,80	7,00	5,00	6,60	6,00	7,00	6,00	8,00	7,00	7,00	6,50	7,00
Papryka zielona	kg	5,80	7,00					6,00	8,00				
Papryka żółta	kg	5,80	7,00					6,00	8,00				
Pomidory	kg							4,00	4,33				
Pory	kg	3,50	4,30										
Salata	szt.							2,80	3,30				
Ziemniaki młode	kg	1,45	1,85	2,00	2,00			1,20	1,50				

Źródło: Biuletyn MRiRW

# Informator Ekonomiczno - Rynkowy

Średnie ceny gruntów w obrocie prywatnym dla poszczególnych województw w I kwartale 2008 r., wg danych Głównego Urzędu Statystycznego

L.p.	Województwo	Centy gruntów w złotych za hektar			
		Grunty ogółem	Grunty dobre	Grunty średnie	Grunty słabe
1	dolnośląskie	13 279,10	16 189,20	13 260,50	9 234,10
2	kujawsko-pomorskie	24 321,60	27 940,00	25 502,40	19 143,50
3	lubelskie	9 843,80	12 415,30	9 988,20	7 275,90
4	lubuskie	7 538,20	9 080,60	7 925,50	6 162,20
5	łódzkie	14 418,10	17 969,60	15 950,60	11 236,00
<b>6</b>	<b>małopolskie</b>	<b>13 309,40</b>	<b>14 652,00</b>	<b>12 995,60</b>	<b>11 338,30</b>
7	mazowieckie	16 936,40	24 447,00	17 152,80	13 372,00
8	opolskie	13 425,60	17 251,60	14 084,00	9 886,90
9	podkarpackie	7 702,50	8 652,90	7 693,90	6 749,50
10	podlaskie	16 260,60	20 633,30	17 620,90	13 651,60
11	pomorskie	17 291,20	21 750,20	17 102,70	14 962,50
12	śląskie	13 843,00	19 860,00	13 671,20	10 133,30
13	świętokrzyskie	8 318,10	10 986,60	8 372,00	6 057,20
14	warmińsko-mazurskie	12 244,90	13 461,50	13 037,80	10 640,80
15	wielkopolskie	22 933,40	31 589,30	24 618,10	16 942,70
16	zachodniopomorskie	9 704,10	11 750,20	10 111,20	7 785,70
	<b>Polska</b>	<b>14 548,40</b>	<b>17 602,00</b>	<b>15 268,80</b>	<b>11 638,30</b>

grunty dobre= grunty klas I,II,IIIa ; grunty średnie= grunty klas IIIb, IV ; grunty słabe= grunty klas V,VI  
łąki i pastwiska: klasy I i II = grunty dobre, klasy III i IV = grunty średnie, klasy V i VI =grunty słabe



Małopolski Ośrodek Doradztwa Rolniczego

Karniowice, 32-082 Bolechowice

tel. (012) 285-21-13,

285-21-14,

285-41-08

tel. kom. 609 700 003

fax (012) 285-11-07

email: sekretariat@modr.pl



#### Opracowanie:

Zespół Informacji Rynkowej

#### Skład komputerowy:

Piotr Brzegowy, Bartłomiej Witos

#### Druk:

Powiatowy Zespół Doradztwa Rolniczego  
w Nawojowej

#### Uwagi:

Ceny artykułów rolnych i środków do produkcji rolnej zebrane w okresie 1 - 30.06.2008 r. przez pracowników Powiatowych Zespołów Doradztwa Rolniczego.

Dane ogólnopolskie wykorzystano na podstawie biuletynów MRiRW.

Ceny wyrażono w zł za jednostkę.