

Informator Ekonomiczno - Rynkowy

Małopolski Ośrodek Doradztwa Rolniczego



CENY OGÓLNOPOLSKIE

CZERWIEC 2007

Średnie ceny prosiąt uzyskane w transakcjach targowiskowych.

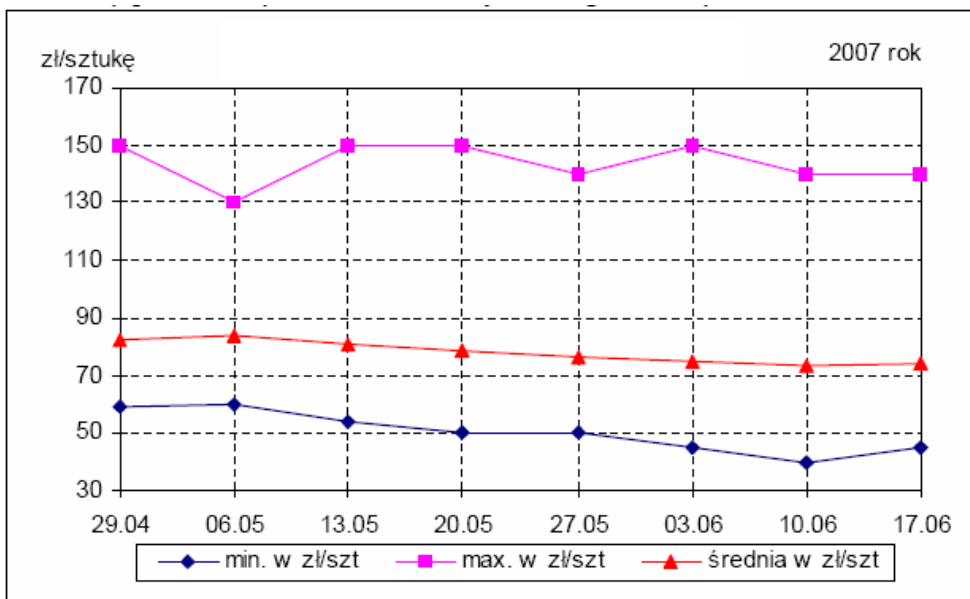

Źródło: Biuletyny MRiRW

Średnie ceny zbóż na targowiskach - ceny ogólnopolskie

W tym numerze:

- Produkcja roślinna 2
- Produkcja zwierzęca 2
- Owoce 3
- Warzywa 4
- Zmiany cen owoców 5
- Hurtowe ceny warzyw 6
- Ceny mleka 8

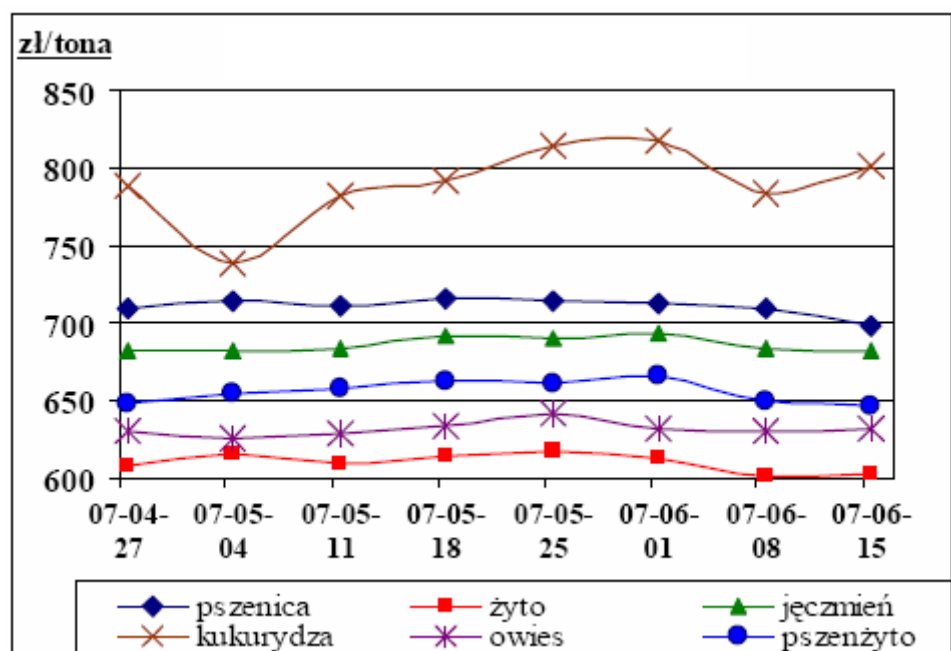

Źródło: Biuletyny MRiRW

INFORMATOR EKONOMICZNO - RYNKOWY

TARGOWISKA - PRODUKCJA ROŚLINNA

Miejscowość	Jęczmień	Kukurydza	Mieszanka zbożowa	Owies	Pszenica	Pszenżyto	Ziem. jadalne	Ziem. młode	Żyto
	1,00 dt	1,00 dt	1,00 dt	1,00 dt	1,00 dt	1,00 dt	1,00 dt	1,00 dt	1,00 dt
Bochnia	70,00	70,00		62,00	70,00		80,00	250,00	
Brzesko	78,00		65,00		80,00			130,00	
Chrzanów					75,00			260,00	
Gorlice	80,00	100,00	80,00	70,00	80,00		100,00	200,00	
Krościenko	80,00	90,00		80,00	80,00		100,00	180,00	
Krzeszowice	70,00	75,00		60,00	70,00	65,00	100,00	280,00	
Limanowa	78,00			72,00	80,00		120,00	230,00	
Łącko	75,00			72,00	77,00	72,00		275,00	72,00
Mszana Dolna	80,00			72,00	80,00	72,00		300,00	
Nowy Sącz	80,00	85,00	80,00	80,00	80,00	80,00	100,00	120,00	80,00
Nowy Targ	80,00	90,00		80,00	80,00		115,00	170,00	
Pl. Rybitwy								120,00	
Proszowice	67,00				63,00		105,00	110,00	
Rabka	80,00	90,00		80,00	80,00		105,00	170,00	
Skała	62,00	80,00		70,00	67,00		100,00	180,00	100,00
Stary Sącz	70,00	84,00		75,00	75,00		85,00	150,00	75,00
Sucha Beskidzka	80,00	80,00			80,00		140,00	200,00	
Szczucin	70,00	75,00	65,00		70,00		120,00	160,00	65,00
Tarnów	70,00	70,00		65,00	70,00		140,00	250,00	
Tuchów								280,00	
Wadowice	68,00	80,00	72,00	72,00	72,00			200,00	72,00
Wolbrom	58,00		55,00	60,00	58,00		72,00	130,00	58,00
Zakliczyn	65,00	90,00	80,00	75,00	70,00		150,00	200,00	
Minimum	58,00	70,00	55,00	60,00	58,00	65,00	72,00	110,00	58,00
Maximum	80,00	100,00	80,00	80,00	80,00	80,00	150,00	300,00	100,00
Średnio	73,05	82,79	71,00	71,56	74,14	72,25	108,25	197,61	74,57

TARGOWISKA - PRODUKCJA ZWIERZĘCA

Miejscowość	Cielęta	Jajka	Jałówki	Krowy mleczna	Krowy wybrak.	Młode bydło opas.	Opasy	Prosięta	Tuczniki
	1,00 kg	1,00 szt	1,00 szt	1,00 kg	1,00 kg	1,00 kg	1,00 kg	1,00 para	1,00 kg
Bochnia		0,30						220,00	
Brzesko		0,32						180,00	
Chrzanów		0,40							
Gorlice		0,35							
Krościenko		0,50						280,00	
Krzeszowice		0,37						170,00	
Limanowa		0,45						260,00	
Łącko	9,50	0,50	2100,00	2150,00	2,65	5,00	5,25	200,00	3,80
Mszana Dolna		0,60	2150,00	2260,00				260,00	
Nowy Sącz								200,00	
Nowy Targ		0,50		2100,00				290,00	
Pl. Rybitwy		0,25							
Proszowice	11,00	0,35		2700,00		4,70		220,00	3,50

TARGOWISKA - PRODUKCJA ZWIERZĘCA CD.

Miejscowość	Cielęta	Jajka	Jałówki	Krowy mleczna	Krowy wybrak.	Młode bydło opas.	Opasy	Prosięta	Tuczniki
	1,00 kg	1,00 szt	1,00 szt	1,00 kg	1,00 kg	1,00 kg	1,00 kg	1,00 para	1,00 kg
Skąła		0,35						200,00	
Stary Sącz	6,50	0,52	1860,00	2000,00	2,40	4,65		200,00	3,60
Sucha Beskidzka		0,50						200,00	
Szczucin		0,30						250,00	3,10
Tarnów		0,35						180,00	
Tuchów		0,45						160,00	
Wadowice	10,00	0,30						160,00	
Wolbrom	10,00	0,35			3,20	5,50	4,88	160,00	3,78
Zakliczyn		0,50						200,00	
Minimum	6,50	0,25	1860,00	2000,00	2,40	4,65	4,88	160,00	3,10
Maximum	11,00	0,60	2150,00	2700,00	3,20	5,50	5,25	290,00	3,80
Średnio	9,40	0,41	2036,67	2242,00	2,75	4,96	5,07	210,00	3,56

TARGOWISKA - OWOCE

Miejscowość	Agrest	Banany	Brzoskwinie	Cytryny	Czereśnie	Jabłka	Mandarynki	Pomarańcze	Truskawki
	1,00 kg	1,00 kg	1,00 kg	1,00 kg	1,00 kg	1,00 kg	1,00 kg	1,00 kg	1,00 kg
Bochnia					2,00	2,50			4,00
Brzesko					3,00	2,00			2,50
Chrzanów		4,00		3,80	4,00	4,00		3,60	4,00
Gorlice					3,50	2,00			4,00
Krościenko					4,50	1,50			3,70
Krzyszowice	3,50	4,00	5,00	3,90	3,50	2,20	3,20	3,20	3,00
Limanowa		4,40		4,40	5,50	2,50	5,00	4,20	4,50
Łącko	2,25				3,00				3,25
Mszana Dolna		4,40		4,00		2,50	4,30	4,00	3,20
Nowy Sącz		3,20		3,20		2,80	3,60	3,50	4,00
Nowy Targ	3,50				3,50	2,00			3,50
Pl. Rybitwy		3,20	5,00	3,30	3,50	2,50		3,90	2,50
Rabka					3,50	2,20			3,50
Skąła		4,00		4,00	3,50	3,00		4,00	3,00
Stary Sącz	2,00	3,20		3,40			3,80	3,40	4,00
Sucha Beskidzka					4,00	1,60			3,50
Szczucin		5,00		5,00	4,50	2,80	6,00	3,80	4,50
Tuchów		4,00		4,00	3,50		4,50	4,00	3,50
Wadowice				4,00	5,00	3,50	4,50	4,50	3,50
Wolbrom		4,00		4,00	4,00	2,20		4,00	2,80
Zakliczyn		4,00		5,00	5,00	2,00	6,00		3,50
Minimum	2,00	3,20	5,00	3,20	2,00	1,50	3,20	3,20	2,50
Maximum	3,50	5,00	5,00	5,00	5,50	4,00	6,00	4,50	4,50
Średnio	2,81	3,95	5,00	4,00	3,83	2,43	4,54	3,84	3,52
Targowiska miejskie									
Burek Tarnów					2,50	3,00			3,50
Stary Kleparz		4,00	5,00	4,20	5,00	3,50	7,00	4,00	4,00

INFORMATOR EKONOMICZNO - RYNKOWY

TARGOWISKA - WARZYWA

Miejscowość	Buraki ćwikłowe	Cebula	Kapusta biała	Marchew	Ogórki	Pieczarki	Pie- truszka	Pomido- ry	Bób
	1,00 kg	1,00 kg	1,00 kg	1,00 kg	1,00 kg	1,00 kg	1,00 kg	1,00 kg	1,00 kg
Bochnia	0,60	2,00	2,50	2,00	2,00			3,00	
Brzesko	1,40	1,30		1,20	2,50			3,50	
Chrzanów	1,20	2,50	1,50	1,60	3,00	5,00	3,50	3,50	
Gorlice	2,00	3,00	2,00	2,00	2,50	5,00	3,00	4,50	6,00
Krościenko	1,00	1,50		1,00	3,50	3,50	2,50	4,00	
Krzyszowice	1,40	2,50	1,00	1,50	3,00	5,50	3,00	3,80	
Limanowa	1,50	2,50		2,60	2,80	5,60		4,40	6,00
Łącko	1,00	2,15	1,75	0,80	3,00	5,50	3,25	4,00	
Mszana Dolna		2,50		1,80	4,50	5,50		4,50	
Nowy Sącz	1,00	3,00	1,20	1,20		5,00		4,00	3,00
Nowy Targ	1,40	2,40	1,40	1,40	2,10		2,70	3,70	5,50
Pl. Rybitwy	1,00	2,20	0,70	0,80	1,40		2,20	3,20	4,00
Proszowice		1,70		0,36	1,30		0,70		3,20
Rabka	1,30	2,20	1,40	1,30	2,20			3,50	5,50
Skała	1,50	3,00	1,00	2,20	2,50	3,80	3,50	3,80	4,50
Stary Sącz	1,20	1,40	1,90	1,50	2,50	3,70	3,00	3,70	
Sucha Beskidzka	2,00	1,80	1,80	1,80	2,50	5,00	4,50	4,00	5,00
Szczucin	1,30	1,40		2,50	2,50		3,50	4,50	
Tarnów	2,50	2,50		1,50	2,50			4,00	
Tuchów	2,00	2,40		1,60	3,30	6,50	3,50	4,50	7,00
Wadowice	1,80	3,50		3,50	2,50	3,50	3,50	3,50	
Wolbrom	1,30	3,00	1,50	2,00	2,00	4,80	3,80	3,80	3,50
Zakliczyn		3,00	1,50	1,80	3,00	6,00	4,00	4,00	8,00
Minimum	0,60	1,30	0,70	0,36	1,30	3,50	0,70	3,00	3,00
Maximum	2,50	3,50	2,50	3,50	4,50	6,50	4,50	4,50	8,00
Średnio	1,42	2,32	1,51	1,65	2,60	4,93	3,13	3,88	5,10
Targowiska miejskie									
Burek Tarnów	2,00	3,00	1,00	2,00	2,50	4,50	3,00	4,50	9,00
Kraków S. Kleparz	2,20	3,50	1,00	2,50	2,70		3,50	4,00	4,50

TARGOWISKA - WARZYWA

Miejscowość	Czo-	Kalafior	Papr.	Papr.	Pietr. -	Pory	Rzod-	Sałata	Seler	Szczy-
	1,00 kg	1,00 szt	1,00 kg	1,00 kg	1,00 szt	1,00 kg	pećzek	1,00 szt	1,00 kg	pećzek
Bochnia		2,50				3,00	1,25	1,00		
Brzesko	11,00									
Chrzanów		2,20			1,10		1,00	1,10	3,50	1,00
Gorlice		2,50		6,00	1,00		1,20	1,00	3,00	1,00
Krościenko		3,00								
Krzyszowice	9,00	2,00	10,00	7,00		3,00	1,30	1,10	3,00	
Limanowa					1,00		1,10	1,10		1,00
Mszana Dolna					1,00		1,10	1,10		1,00
Nowy Targ		2,00								
Pl. Rybitwy	8,00	0,80	7,00	5,00	0,50	0,70	0,70	0,80	3,20	0,50

TARGOWISKA - WARZYWA CD.

Miejscowość	Czo-	Kalafior	Papr.	Papr.	Pietr. -	Pory	Rzod-	Salata	Seler	Szczy-
	1,00 kg	1,00 szt	1,00 kg	1,00 kg	1,00 szt	1,00 kg	peęczek	1,00 szt	1,00 kg	peęczek
Proszowice	6,00								0,70	
Rabka		1,80						1,20		
Skała	9,00	1,40	8,00	5,00	1,00	1,50	1,20	0,80	5,00	
Stary Sącz		2,00				2,00			2,00	
Sucha Beskidzka		2,00						1,00		
Tuchów		2,00			0,80		0,80	1,20		
Wadowice	12,00				1,20	4,00	1,00	1,50	2,00	1,00
Wolbrom	9,00	2,00	8,00	6,00	0,80	0,90	0,80	0,80	3,50	0,80
Zakliczyn		2,50			1,00		1,50	1,00	5,00	
Minimum	6,00	0,80	7,00	5,00	0,50	0,70	0,70	0,80	0,70	0,50
Maximum	12,00	3,00	10,00	7,00	1,20	4,00	1,50	1,50	5,00	1,00
Średnio	9,14	2,05	8,25	5,80	0,94	2,16	1,08	1,05	3,09	0,90
Targowiska miejskie										
Burek Tarnów	10,00	2,00	9,00	6,00	1,00		1,00	1,00	3,00	1,00
Kraków S. Kleparz	10,00	1,20	9,00	5,50	1,00	1,50	1,20	1,00	5,00	1,00

ZMANY CEN WARZYW NA TARGOWISKACH

Towar	Czerwiec				Średnia Maj	Średnia Czerwiec	% zmiana
	Tydzień 1	Tydzień 2	Tydzień 3	Tydzień 4			
Bób	20,00	8,13	4,73	5,00	22,50	6,67	-70%
Buraki ćwikłowe	1,35	1,53	1,33	1,75	1,03	1,44	40%
Cebula	2,29	2,35	2,39	2,40	2,01	2,36	17%
Czosnek		10,64	9,00		10,37	9,77	-6%
Kalafior	2,08	2,07	1,99	1,50	2,40	2,03	-15%
Kapusta biała	1,71	1,50	1,42	1,60	1,22	1,53	26%
Kapusta czerwona			1,38		1,73	1,38	-20%
Marchew	1,44	1,66	1,76	2,20	1,25	1,66	33%
Ogórki	3,16	3,04	2,39	2,10	3,89	2,81	-28%
Papryka czerwona	8,00	8,75	8,50		10,75	8,50	-21%
Pieczarki	5,28	4,81	4,73	4,00	5,04	4,88	-3%
Pietruszka	2,93	3,11	3,22		2,62	3,09	18%
Pietruszka - natka	0,96	0,89	0,88	1,00	0,89	0,91	2%
Pomidory	4,37	3,93	3,86	3,75	5,35	4,00	-25%
Pory	1,80	2,13	1,77		2,26	1,92	-15%
Rzodkiewka	1,17	1,03	1,04	1,20	1,10	1,07	-2%
Salata	1,14	1,09	0,97	1,50	1,27	1,08	-15%
Seler	3,13	3,19	3,74		2,98	3,35	13%
Szczypiorek	1,00	0,89	0,90		0,98	0,91	-7%

ZMIANY CEN TARGOWISKOWYCH WYBRANYCH OWOCÓW

Rok	Czereśnie			Truskawki		
	MINIMUM	MAXIMUM	ŚREDNIO	MINIMUM	MAXIMUM	ŚREDNIO
2000	2,13	3,19	2,70	1,00	2,75	1,83
2001	2,50	4,25	3,34	1,56	3,38	2,42
2002	1,50	3,13	2,37	1,75	3,31	2,58
2003	3,00	4,50	3,75	3,75	5,25	4,42
2004	2,50	3,00	2,88	2,50	3,50	3,14
2005	2,50	6,00	4,22	1,75	2,50	2,12
2006	2,50	6,00	4,28	1,75	2,50	2,08
2007	2,00	5,50	3,83	2,5	4,5	3,52

Zmiana cen truskawki w czerwcu w małopolsce

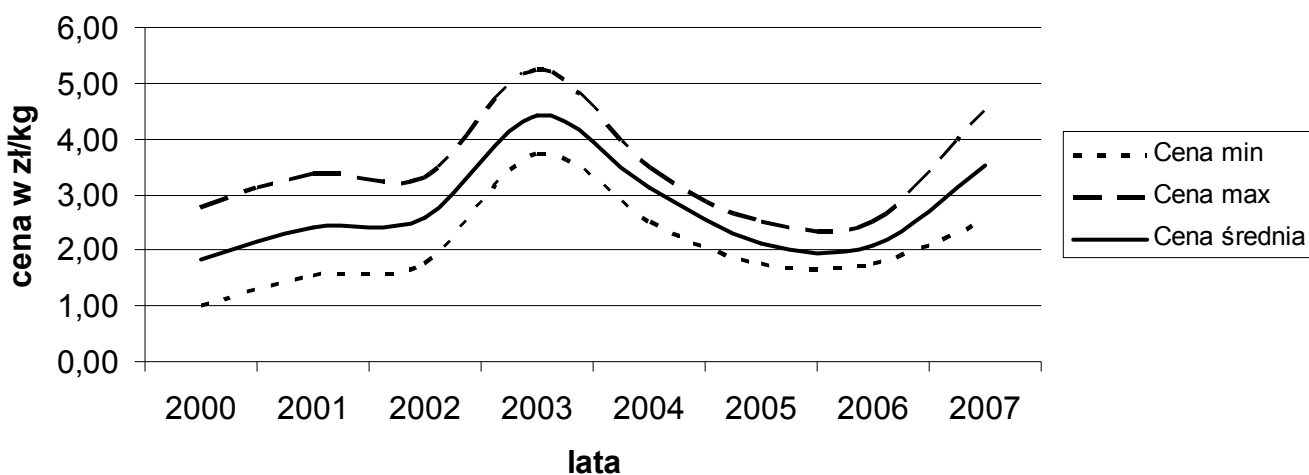

Zmiana cen czereśni w czerwcu w małopolsce

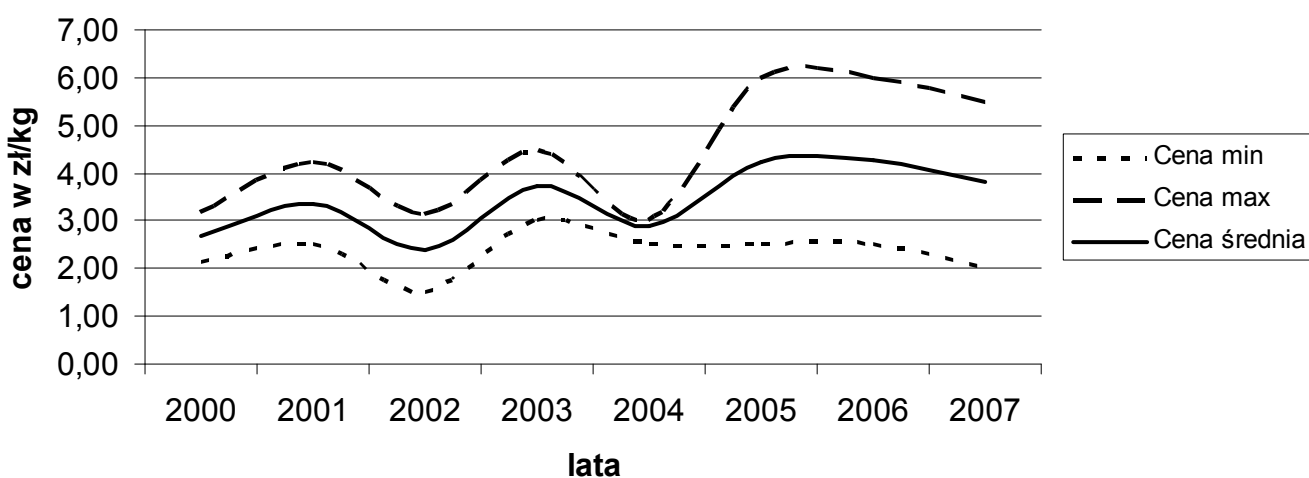

CENY HURTOWE WARZYW

<i>Miejscowość</i>		<i>Bronisze</i>		<i>Lublin</i>		<i>Poznań</i>		<i>Sandomierz</i>		<i>Rzeszów</i>	
<i>Data notowania</i>		<i>2007-06-21</i>		<i>2007-06-19</i>		<i>2007-06-20</i>		<i>2007-06-21</i>		<i>2007-06-21</i>	
<i>Warzywa</i>	<i>Jedn.</i>	<i>Min</i>	<i>Max</i>	<i>Min</i>	<i>Max</i>	<i>Min</i>	<i>Max</i>	<i>Min</i>	<i>Max</i>	<i>Min</i>	<i>Max</i>
KRAJOWE											
Buraki ćwikłowe	kg	0,75	1,00	0,70	0,80	0,75	0,80				
Buraki młode	kg	1,20	1,50			1,40	1,60	0,50	0,60	1,00	1,20
Cebula biała	kg	1,50	2,50	1,60	2,40	1,80	2,00	1,00	1,10		
Cebula młoda	kg	1,75	2,20							2,00	2,40
Kalafior	szt.	1,80	2,50	1,80	2,50	1,80	2,00	1,50	2,00	1,60	2,30
Kapusta biała	kg	1,20	1,50	1,40	1,60						
Kapusta młoda	szt.	2,00	3,00	2,00	2,50	2,00	2,80	1,50	2,00	2,00	2,20
Marchew	kg	0,75	1,85	1,00	1,20			0,80	1,00		
Marchew młoda	peczek	1,20	1,70	1,50	2,00	1,20	1,50	0,70	0,90		
Ogórki długie	kg	0,90	1,20			1,80	2,00	0,70	0,90	1,50	2,00
Ogórki gruntowe	kg	1,75	2,50	1,40	2,00					1,30	2,00
Ogórki krótkie	kg	1,00	1,40	1,50	1,80	1,50	1,80	0,80	1,00		
Pietruszka	kg	3,00	4,00	2,40	3,00	3,00	3,10	2,00	2,60	3,00	3,50
Pomidory	kg	2,80	3,60	3,30	4,00	2,50	3,00	2,80	3,00	3,00	4,00
Rzodkiewka	peczek	1,00	1,40	0,80	1,20	0,70	0,80				
Salata	szt.	1,35	1,60	0,94	1,20	1,49	1,50	0,40	0,50	0,80	1,00
Selery	kg	3,00	4,00	3,00	4,00	3,00	3,10	2,80	3,00	4,00	4,50
Ziemniaki	kg	1,35	1,55	1,33	1,66	1,33	1,47	1,25	1,30		
Ziemniaki młode	kg	1,00	1,40	1,40	1,50	0,99	1,00	0,80	1,00	0,80	1,40
Boczniki	kg	8,00	13,00			10,00	12,00				
Pieczarki	kg	4,30	5,50	4,50	5,00	3,75	4,00	4,00	4,50	5,00	5,00
IMPORTOWANE											
Cebula biała	kg	1,50	1,85			2,00	2,20				
Czosnek	kg			9,00	9,00	8,50	9,00			9,50	10,00
Marchew	kg	1,00	1,20			1,20	1,30	0,90	1,00		
Papryka czerwona	kg	9,50	11,00	7,00	9,00	7,20	8,20	8,00	9,00	9,00	9,00
Papryka zielona	kg	9,50	11,00	10,00	10,00	8,00	9,00			8,00	8,00
Papryka żółta	kg	9,50	11,00	10,00	10,00	7,80	8,40			9,00	9,00
Pomidory	kg					3,17	3,50				
Ziemniaki	kg	1,40	1,65			1,40	1,52	2,20	2,40		
Ziemniaki młode	kg	1,75	2,30	1,78	2,32						

RYNEK MLEKA

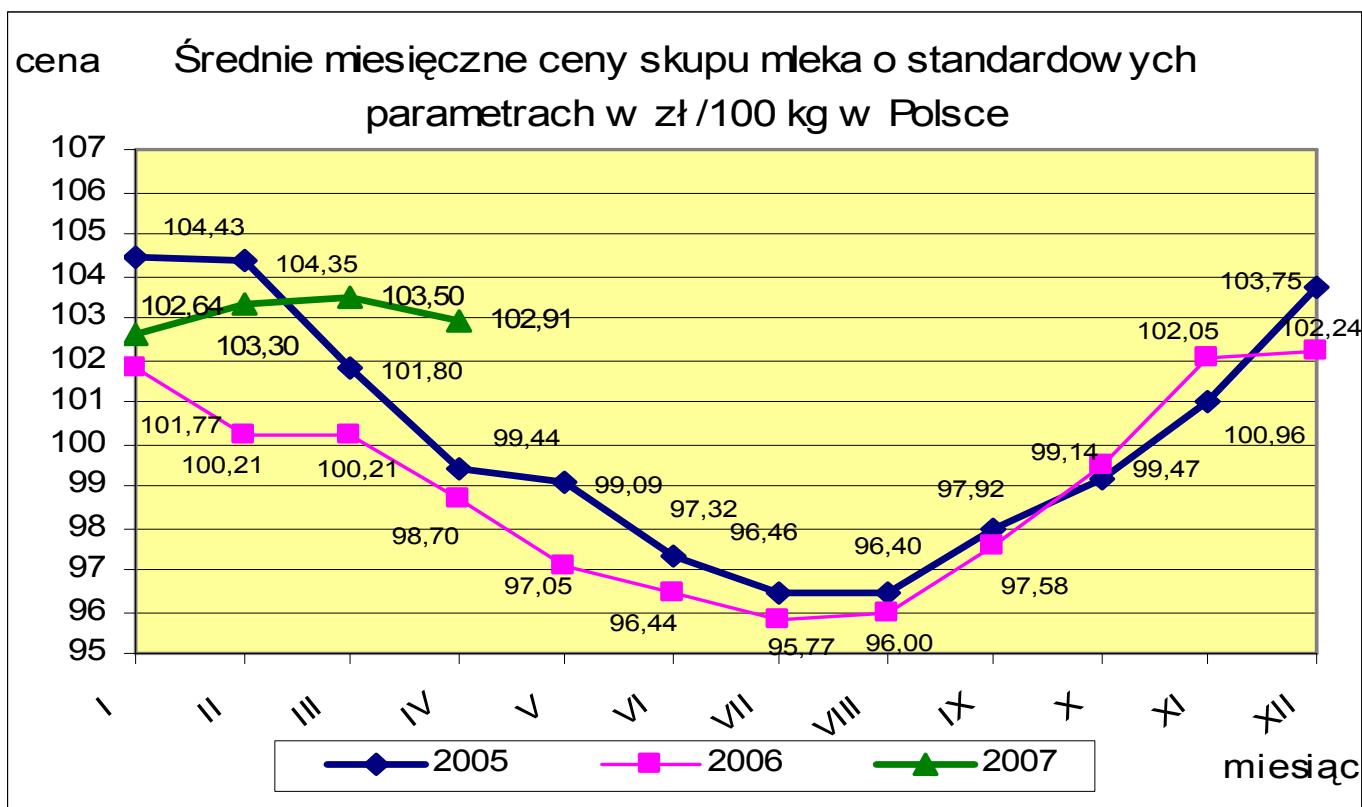

Źródło: Biuletyny MRiRW



MAŁOPOLSKI OŚRODEK DORADZTWA ROLNICZEGO

Karniowice
32-082 Bolechowice

tel. (012) 285-21-13,
285-21-14,
285-41-08

tel. kom. 609 700 003
fax (012) 285-11-07

email: sekretariat@modr.pl

www.modr.pl

Opracowanie:

Zespół Informacji Rynkowej

Skład komputerowy:

Piotr Brzegowy

Druk:

Powiatowy Zespół Doradztwa Rolniczego
w Nawojowej

Uwagi:

Ceny artykułów rolnych i środków do produkcji rolnej zebrane w okresie 1 - 30.06.2007 r. przez pracowników Powiatowych Zespołów Doradztwa Rolniczego.

Dane ogólnopolskie wykorzystano na podstawie biuletynów MRiRW.

Ceny wyrażono w zł za jednostkę.