

## PROGNOZY CENY SKUPU PSZENICY

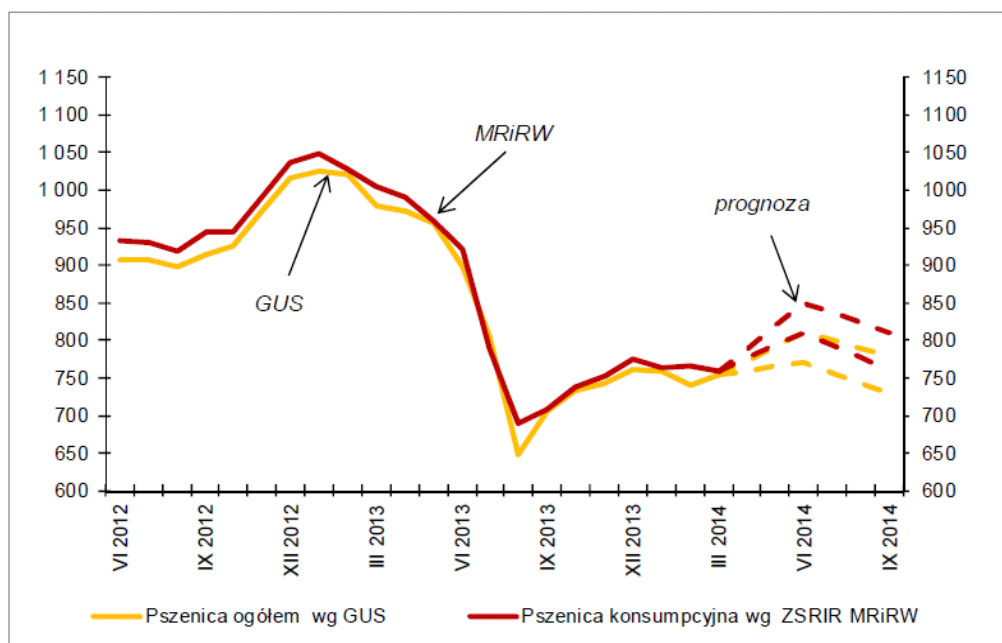

Źródło: Opracowanie ARR

## ŚREDNIE CENY ZBÓŻ NA TARGOWISKACH (POLSKA)

### W tym numerze:

- Produkcja roślinna 2
- Ceny nawozów 2
- Warzywa 3, 4, 5
- Owoce 5
- Ceny ziemi 6
- Zmiany cen targowiskowych 7
- Skup żywca 8

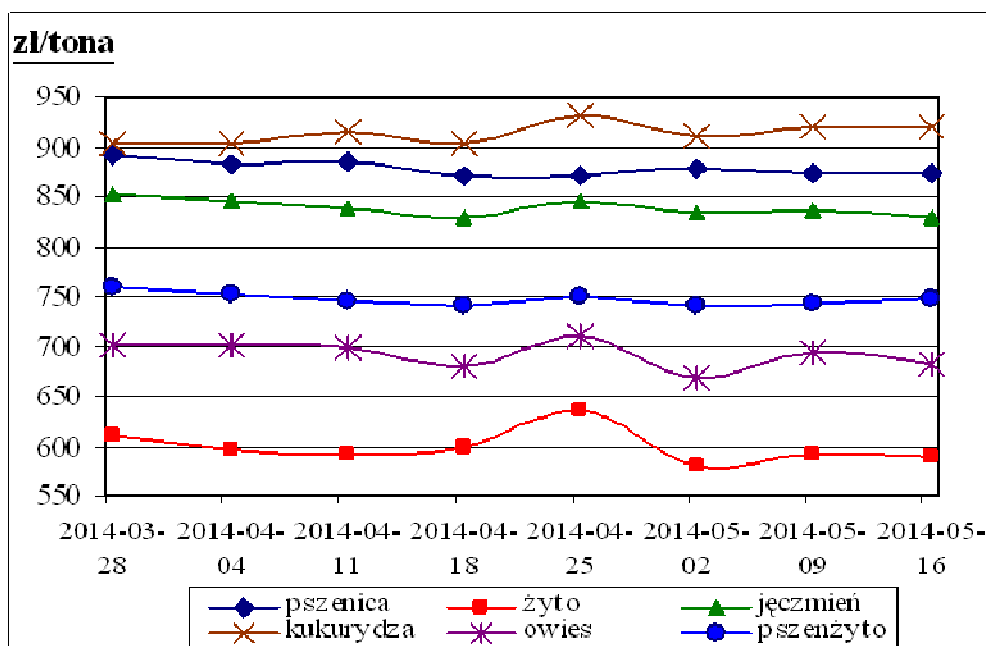

Źródło: Biuletyny MRiRW

## TARGOWISKA - PRODUKCJA ROŚLINNA

Miejscowość	Jęczmień	Kukurydza	Mieszanka zbożowa	Owies	Pszenica	Pszenżyto	Ziemniaki jadalne	Ziemniaki młode	Żyto
	dt	dt	dt	dt	dt	dt	dt	dt	dt
Bochnia	80,00	90,00	80,00		80,00		100,00		
Gorlice	100,00	100,00		70,00	100,00		100,00		
Kraków Stary Kleparz							150,00		
Krosienko	98,00	100,00		80,00	100,00		100,00		90,00
Krzyszowice	90,00	100,00		70,00	90,00		90,00		
Limanowa	90,00			80,00	90,00		100,00		
Miechów	72,00				74,00		65,00		
Mszana Dolna	90,00			80,00	92,00		100,00		
Nowy Sącz	95,00			90,00	95,00		90,00	350,00	
Nowy Targ	100,00	100,00		75,00	100,00		100,00	300,00	85,00
Proszowice	78,00				75,00		75,00		
Rabka	100,00	100,00		80,00	100,00		100,00	250,00	80,00
Rybitwy Plac hurtowy							80,00		
Skąła	70,00			60,00	70,00		73,00		
Stary Sącz	95,00		75,00	70,00	85,00	82,00	90,00		
Sucha Beskidzka	90,00	100,00		80,00	90,00		110,00		70,00
Szczuclin	83,00	80,00	75,00	75,00	85,00	80,00	100,00	300,00	72,00
Tarnów Burek							150,00		
Wadowice	80,00	90,00	80,00	80,00	90,00	80,00	100,00	200,00	80,00
Wolbrom	75,00	80,00		65,00	75,00	70,00	60,00	220,00	70,00
<b>Minimum</b>	<b>70,00</b>	<b>80,00</b>	<b>75,00</b>	<b>60,00</b>	<b>70,00</b>	<b>70,00</b>	<b>60,00</b>	<b>200,00</b>	<b>70,00</b>
<b>Maximum</b>	<b>100,00</b>	<b>100,00</b>	<b>80,00</b>	<b>90,00</b>	<b>100,00</b>	<b>82,00</b>	<b>150,00</b>	<b>350,00</b>	<b>90,00</b>
<b>Średnia</b>	<b>87,41</b>	<b>94,00</b>	<b>77,50</b>	<b>75,36</b>	<b>87,71</b>	<b>78,00</b>	<b>96,65</b>	<b>270,00</b>	<b>78,14</b>

## CENY NAWOZÓW

## Nawozy azotowe

Kontrahent	Miejscowość	Mocznik nawozowy	Saletra amonowa	Saletrzak	Siarczan amonu
		dt	dt	dt	dt
FH-U "Rabek"	Bochnia	170,00	160,00	130,00	
FH-P-U ZAGÓRZE	Mszana Dolna		160,00	140,00	130,00
GS "Samopomoc Chłopska"	Myślenice	190,00	170,00	140,00	
GS "Samopomoc Chłopska"	Sułkowice	188,00	155,00	130,00	100,00

## Nawozy wieloskładnikowe

Kontrahent	Miejscowość	Polifoska 6:20:30	Polifoska 8:24:24	Polifoska M (NPKMgS 5:16:24:4:3)	Potafoska	Unifoska
		dt	dt	dt	dt	dt
FH-U "Rabek"	Bochnia	210,00				110,00
FH-P-U ZAGÓRZE	Mszana Dolna	240,00	240,00		140,00	140,00
GS "Samopomoc Chłopska"	Myślenice		240,00	210,00		130,00
GS "Samopomoc Chłopska"	Sułkowice		234,00	220,00		

Maj 2014

## TARGOWISKA - PRODUKCJA ZWIERZĘCA

Miejscowość	Cieleta	Cieleta	Jajka	Jalówki	Krowy wybrakowane	Opasy	Prosieta	Tuczniaki
	kg	szt	szt	szt	kg	kg	para	kg
Bochnia			0,70					
Kroscienko			0,75				500,00	
Krzeszowice			0,50					
Limanowa			0,55					
Miechów			0,70				230,00	5,00
Mszana Dolna			1,00					
Nowy Targ			0,80				420,00	
Oświęcim Targ Miejski			0,60					
Proszowice			0,65				400,00	4,75
Rabka			0,80					
Rybitwy Plac hurtowy			0,36					
Skala			0,45					
Stary Sącz	10,50		0,90	3150,00	3,95	6,30	430,00	6,50
Sucha Beskidzka			0,70				400,00	
Szczucin			0,50			7,50	475,00	4,95
Wadowice		1200,00	0,70				400,00	
Wolbrom			0,45					
<b>Minimum</b>	<b>10,50</b>	<b>1200,00</b>	<b>0,36</b>	<b>3150,00</b>	<b>3,95</b>	<b>6,30</b>	<b>230,00</b>	<b>4,75</b>
<b>Maximum</b>	<b>10,50</b>	<b>1200,00</b>	<b>1,00</b>	<b>3150,00</b>	<b>3,95</b>	<b>7,50</b>	<b>500,00</b>	<b>6,50</b>
<b>Średnia</b>	<b>10,50</b>	<b>1200,00</b>	<b>0,64</b>	<b>3150,00</b>	<b>3,95</b>	<b>6,90</b>	<b>406,88</b>	<b>5,30</b>

## TARGOWISKA - WARZYWA

Miejscowość	Czosnek	Kalafior	Pieczarki	Pietruszka -natka	Rzodkiewka	Salata
	szt	szt	kg	kg	pęczek	szt
Bochnia	1,00	2,00		1,00	1,00	
Gorlice	0,60	3,50	7,00		1,40	1,50
Kroscienko	0,60	3,00	5,50			2,00
Krzeszowice	0,70	3,00	6,00	1,20	1,20	1,20
Limanowa	0,80		6,00	1,00	1,20	1,30
Mszana Dolna	0,90		6,00	1,00	1,20	1,50
Nowy Sącz		3,50	6,50			
Nowy Targ	0,80	3,00	6,50	1,00	1,40	1,40
Rabka	0,90	2,50		1,00	1,00	1,20
Rybitwy Plac hurtowy	0,90	2,30	5,50	0,50	0,70	0,68
Skala	1,50	2,50	6,90	1,00	1,20	1,20
Stary Sącz	1,00		6,50	1,50	1,00	1,00
Sucha Beskidzka	1,20	4,00			1,50	1,50
Szczucin	0,80	2,00	6,50	1,00	1,20	1,20
Wadowice	1,20		7,00	2,00	1,50	2,00
Wolbrom	0,60	2,00	7,20	0,60	1,00	1,00
<b>Minimum</b>	<b>0,60</b>	<b>2,00</b>	<b>5,50</b>	<b>0,50</b>	<b>0,70</b>	<b>0,68</b>
<b>Maximum</b>	<b>1,50</b>	<b>4,00</b>	<b>7,20</b>	<b>2,00</b>	<b>1,50</b>	<b>2,00</b>
<b>Średnia</b>	<b>0,90</b>	<b>2,78</b>	<b>6,39</b>	<b>1,07</b>	<b>1,18</b>	<b>1,33</b>

## Targowiska miejskie

Kraków Stary Kleparz	1,00	2,50	6,00	1,00	1,50	1,50
Oświęcim Targ Miejski		5,00	7,00	1,50	1,50	2,00
Tarnów Burek		4,50	6,00	1,50	2,00	2,00

## TARGOWISKA - WARZYWA

Miejscowość	Buraki ćwikłowe	Cebula	Marchew	Ogórki	Pietruszka	Pomidory
	kg	kg	kg	kg	kg	kg
Bochnia	1,00	1,30	1,00		3,00	4,00
Gorlice	1,50	2,40	1,20	2,80	3,50	5,00
Krosienko	1,80	1,80	0,90	2,50	3,50	4,50
Krzyszowice	1,50	1,60	1,50	3,50	3,50	4,50
Limanowa	1,50	1,80	1,30	4,00	3,70	6,50
Miechów	0,80	1,00	0,30		1,50	
Mszana Dolna	1,40	1,90	1,70	3,50	3,50	5,00
Nowy Sącz	1,40		3,00	4,00	4,00	4,00
Nowy Targ	1,50	1,80	1,10	3,00	3,50	4,50
Proszowice		1,10			2,30	
Rabka	1,30	1,80	1,10	2,50	3,50	4,00
Rybitwy Plac hurtowy	1,00	1,73	0,70	2,30	2,60	3,83
Skała	1,80	2,50	2,00	3,50	4,80	4,80
Stary Sącz	1,20	1,75	0,70	2,50	3,70	4,50
Sucha Beskidzka	1,20	1,20	1,50	4,00	3,50	6,00
Szczucin	1,00	2,00	1,00	3,50	3,00	5,00
Wadowice	1,20	1,40	1,40	4,00	3,00	6,00
Wolbrom	0,60	1,80	0,60	3,00	3,00	4,50
<b>Minimum</b>	<b>0,60</b>	<b>1,00</b>	<b>0,30</b>	<b>2,30</b>	<b>1,50</b>	<b>3,83</b>
<b>Maximum</b>	<b>1,80</b>	<b>2,50</b>	<b>3,00</b>	<b>4,00</b>	<b>4,80</b>	<b>6,50</b>
<b>Średnia</b>	<b>1,28</b>	<b>1,70</b>	<b>1,24</b>	<b>3,24</b>	<b>3,28</b>	<b>4,79</b>

## Targowiska miejskie

Kraków Stary Kleparz	2,00	2,50	2,50	5,00	5,00	6,50
Oświęcim Targ Miejski	1,80	2,20	2,20	4,00	5,50	5,00
Tarnów Burek	2,00	2,00	2,00	4,00	4,50	8,00

## TARGOWISKA - WARZYWA

Miejscowość	Fasola "Piękny Jaś"	Kapusta biała	Kapusta biała	Kapusta czerwona	Pory	Seler
	kg	kg	szt	kg	szt	peczęk
Bochnia		2,00	2,00		1,00	3,00
Gorlice	10,00					3,00
Kraków Stary Kleparz	18,00	2,00	2,50	2,50	2,00	5,00
Krosienko	12,00		3,00			
Krzyszowice		1,20		1,60	1,20	3,50
Limanowa		1,00	2,80			
Miechów		0,30		1,00		1,40
Nowy Sącz			3,00			
Nowy Targ	12,00	1,50	2,50		1,50	3,50
Rabka	13,00		2,50			
Rybitwy Plac hurtowy	12,00	0,80	1,30	2,00	1,00	3,50
Skała			2,00		1,80	4,80
Stary Sącz		0,75		2,30		3,00
Sucha Beskidzka			3,00			2,50
Szczucin	11,00		3,00		1,80	4,00
Wadowice						3,00
Wolbrom		0,60	1,20	1,00	1,00	2,40
<b>Minimum</b>	<b>10,00</b>	<b>0,30</b>	<b>1,20</b>	<b>1,00</b>	<b>1,00</b>	<b>1,40</b>
<b>Maximum</b>	<b>13,00</b>	<b>2,00</b>	<b>3,00</b>	<b>2,30</b>	<b>1,80</b>	<b>4,80</b>
<b>Średnia</b>	<b>11,67</b>	<b>1,02</b>	<b>2,39</b>	<b>1,58</b>	<b>1,33</b>	<b>3,13</b>

Maj 2014

## TARGOWISKA - WARZYWA

Miejscowość	Czosnek	Kapusta włoska	Papryka czerwona	Pory	Szczypiorek
	kg	szt	kg	kg	pęczek
Bochnia				5,00	1,00
Krzeszowice		3,00			
Limanowa					1,00
Miechów	7,00				
Mszana Dolna					1,00
Rybitwy Plac hurtowy		1,60			0,50
Skąła					1,00
Stary Sącz		4,00	9,50		
Sucha Beskidzka			10,00		
Szczucin	8,00	2,50	9,00	2,60	
<b>Minimum</b>	<b>7,00</b>	<b>1,60</b>	<b>8,00</b>	<b>2,60</b>	<b>0,50</b>
<b>Maximum</b>	<b>8,00</b>	<b>4,00</b>	<b>10,00</b>	<b>5,00</b>	<b>1,50</b>
<b>Średnia</b>	<b>7,50</b>	<b>2,92</b>	<b>9,13</b>	<b>4,03</b>	<b>1,00</b>

## Targowiska miejskie

Kraków Stary Kleparz		3,50			1,00
Oświęcim Targ Miejski			8,00	4,50	
Tarnów Burek					1,50

## TARGOWISKA - OWOCE

Miejscowość	Banany	Gruszki	Jabłka	Mandarynki	Orzech laskowy	Orzech włoski nieluskany	Pomarańcze	Truskawki
	kg	kg	kg	kg	kg	kg	kg	kg
Bochnia	4,00	5,00	2,00					8,50
Gorlice			1,60					10,00
Kroscienko		4,00	1,80		13,00	8,00		10,00
Krzeszowice		3,50	2,20		9,00			
Limanowa			2,00					
Mszana Dolna			2,00					
Nowy Sącz	4,50	3,50	2,00				3,50	8,50
Nowy Targ		3,50	2,00		12,00	9,00		10,00
Rabka			2,00		13,00	8,00		12,00
Rybitwy Plac hurtowy		4,00	1,46					8,00
Skąła		3,50	2,30					
Stary Sącz	6,00	4,50	1,80	5,00			4,50	
Sucha Beskidzka		4,00	2,00					9,00
Szczucin		5,00	2,00		9,00	6,00		8,00
Wadowice			1,80					10,00
Wolbrom			2,00					8,00
<b>Minimum</b>	<b>4,00</b>	<b>3,50</b>	<b>1,46</b>	<b>5,00</b>	<b>9,00</b>	<b>6,00</b>	<b>3,50</b>	<b>8,00</b>
<b>Maximum</b>	<b>6,00</b>	<b>5,00</b>	<b>2,30</b>	<b>5,00</b>	<b>13,00</b>	<b>9,00</b>	<b>4,50</b>	<b>12,00</b>
<b>Średnia</b>	<b>4,83</b>	<b>4,05</b>	<b>1,94</b>	<b>5,00</b>	<b>11,20</b>	<b>7,75</b>	<b>4,00</b>	<b>9,27</b>

## Targowiska miejskie

Kraków Stary Kleparz		6,00	3,00					
Oświęcim Targ Miejski			2,50					
Tarnów Burek			2,80					10,00

## Średnie ceny gruntów wg GUS

Informacje o średnich cenach gruntów ornych wykorzystywane są przez banki w procesie udzielania kredytów z następujących linii:

1. Kredyty na realizację inwestycji w gospodarstwach rolnych, działach specjalnych produkcji rolnej i przetwórstwie produktów rolnych oraz na zakup akcji lub udziałów (symbol **nIP**).
2. Kredyty na zakup użytków rolnych (symbol **nKZ**).
3. Kredyty na utworzenie lub urządzenie gospodarstw rolnych przez osoby, które nie ukończyły 40 roku życia (symbol **nMR**).
4. Kredyty na zakup użytków rolnych przeznaczonych na utworzenie lub powiększenie gospodarstwa rodzinnego w rozumieniu ustawy z dnia 11 kwietnia 2003 r. o kształtowaniu ustroju rolnego (Dz. U. Nr 64, poz. 592), (symbol **nGR**).
5. Kredyty na realizację inwestycji w ramach "Branżowego programu mleczarstwa" - (symbol **nBR15**).
6. Kredyty na realizację inwestycji w gospodarstwach rolnych z częściową spłatą kapitału (symbol **CSK**).

### Ceny zakupu / sprzedaży użytków rolnych w I kwartale 2014 r. wg województw (obowiązują od 26 maja 2014 r.)

Województwo	Grunt orny			
	ogółem	Dobry (klasy I, II, IIIa)	Średni (klasy IIIb, IV)	Słaby (klasy V, VI)
	w złotych za hektar			
	1	2	3	4
<b>POLSKA</b>	30 383,1	39 867,0	30 501,0	21 790,0
Dolnośląskie	32 045,3	42 416,0	30 686,0	22 996,0
Kujawsko-pomorskie	40 932,9	49 577,0	40 095,0	29 622,0
Lubelskie	22 531,8	31 184,0	22 544,0	15 425,0
Lubuskie	20 042,9	25 080,0	20 432,0	17 905,0
Łódzkie	28 383,7	35 643,0	30 170,0	20 535,0
Małopolskie	25 944,5	32 659,0	24 024,0	18 880,0
Mazowieckie	29 359,3	40 801,0	30 975,0	20 838,0
Opolskie	37 164,3	50 643,0	34 983,0	23 898,0
Podkarpackie	18 515,2	21 151,0	18 515,0	15 640,0
Podlaskie	28 218,6	36 763,0	29 505,0	22 352,0
Pomorskie	30 194,0	39 708,0	29 961,0	23 985,0
Śląskie	29 332,2	44 603,0	29 305,0	18 318,0
Świętokrzyskie	20 886,8	26 156,0	19 744,0	14 314,0
Warmińsko-mazurskie	27 331,1	35 751,0	27 767,0	22 727,0
Wielkopolskie	40 989,4	51 370,0	41 787,0	28 910,0
Zachodniopomorskie	23 442,7	27 640,0	24 128,0	18 164,0

Maj 2014

## ZMIANY CEN TARGOWISKOWYCH

Towar	j.m.	Średnie ceny w [zł]							Zmiana cen w %	
		Tydzień 18/2014 28.04-03.05	Tydzień 19/2014 05-10.05	Tydzień 20/2014 12-17.05	Tydzień 21/2012 19-24.05	Kwiecień 2014	Maj 2014	Maj 2013	mie- sięczna	roczna
Jęczmień	dt	86,67	83,50	85,07	86,73	86,42	85,22	95,31	-1%	-11%
Kukurydza	dt	97,50	95,56	94,44	94,00	95,47	94,64	111,89	-1%	-15%
Mieszanka zbożowa	dt	75,00	78,33	77,50	78,33	78,75	78,13	85,83	-1%	-9%
Owies	dt	75,00	75,44	75,91	75,42	75,04	75,59	79,60	1%	-5%
Pszenica	dt	89,78	87,77	87,29	87,60	88,43	87,55	103,36	-1%	-15%
Pszenżyto	dt	76,00	80,00	80,00	75,00	80,58	77,50	86,00	-4%	-10%
Ziemniaki jadalne	dt	97,00	97,93	94,87	93,71	93,70	96,98	82,35	3%	18%
Ziemniaki młode	dt	b.d	299,00	275,00	220,50	b.d	241,33	289,55	b.d	-17%
Żyto	dt	76,67	75,00	76,67	79,00	78,10	76,70	90,36	-2%	-15%
Cieleća	szt	b.d	1300,00	b.d	1200,00	1100,00	1250,00	1325,00	14%	-6%
Prosięta	para	422,00	401,43	410,00	404,17	402,74	405,00	418,33	1%	-3%
Tuczniki	kg	5,58	4,97	4,83	4,90	5,16	4,91	4,86	-5%	1%
Jajka	szt	0,65	0,63	0,65	0,61	0,68	0,62	0,65	-9%	-4%
Banany	kg	6,00	4,10	4,00	4,25	4,67	4,15	3,80	-11%	9%
Gruszki	kg	3,86	4,33	4,43	4,30	3,88	4,34	4,64	12%	-6%
Jabłka	kg	1,92	2,00	2,05	2,03	1,93	2,04	2,06	5%	-1%
Orzech laskowy	kg	10,67	11,50	13,00	12,67	11,53	12,22	11,22	6%	9%
Orzech włoski	kg	8,00	7,50	8,33	8,33	8,00	8,00	7,43	0%	8%
Truskawki	kg	14,00	14,50	9,00	9,33	10,00	10,14	11,66	1%	-13%
Buraki ćwikłowe	kg	1,38	1,21	1,37	1,35	1,30	1,33	1,33	2%	0%
Cebula	kg	1,66	1,63	1,72	1,73	1,56	1,71	1,66	10%	3%
Czosnek	kg	9,00	7,50	7,00	8,00	8,78	7,50	11,13	-15%	-33%
Czosnek	szt	0,89	0,83	0,84	0,90	0,89	0,87	1,38	-3%	-37%
Fasola "Piękny Jaś"	kg	14,00	13,20	13,20	11,67	12,43	12,94	11,63	4%	11%
Kalafior	szt	4,63	3,76	3,50	2,90	3,68	3,35	3,68	-9%	-9%
Kapusta biała	kg	1,21	1,13	1,84	1,17	1,05	1,42	0,85	35%	68%
Kapusta biała	szt	4,00	3,15	2,90	2,40	2,92	2,79	3,24	-4%	-14%
Kapusta czerwona	kg	2,20	1,86	2,08	1,30	1,83	1,89	1,85	4%	2%
Kapusta włoska	szt	3,75	3,00	2,75	2,30	3,55	2,96	4,42	-17%	-33%
Marchew	kg	1,28	1,25	1,27	1,34	1,17	1,31	1,69	11%	-23%
Ogórki	kg	3,60	3,37	3,49	3,37	4,85	3,45	5,17	-29%	-33%
Papryka czerwona	kg	9,75	9,50	9,50	9,00	8,34	9,31	11,36	12%	-18%
Pieczarki	kg	6,13	6,33	6,09	6,38	6,31	6,29	6,24	0%	1%
Pietruszka	kg	3,75	3,50	3,56	3,44	3,33	3,53	3,44	6%	3%
Pietruszka - natka	peczek	1,03	0,88	0,97	1,13	1,17	1,02	1,12	-13%	-9%
Pomidory	kg	6,11	5,50	5,22	5,01	7,37	5,29	6,57	-28%	-19%
Pory	szt	1,36	1,41	1,36	1,33	1,43	1,37	1,65	-4%	-17%
Rzodkiewka	peczek	1,25	1,36	1,25	1,26	1,60	1,29	1,68	-19%	-23%
Salata	szt	1,71	1,61	1,42	1,40	2,10	1,48	2,04	-30%	-28%
Seler	kg	3,77	3,16	3,34	3,22	2,97	3,29	3,29	11%	0%
Szczypiorek	peczek	0,85	0,88	0,96	1,00	1,10	0,95	1,02	-13%	-7%

## CENY SKUPU ŻYWCA

Nazwa	Cena	Bydło opasowe - byczki	Bydło opasowe - jałówki	Cięła	Krowy wybrakowane	Żywiec wieprzowy
		kg	kg	kg	kg	kg
Ubojnia Zwierząt Wolbrom	<i>min</i>	6,60	6,00	10,00		4,80
	<i>max</i>	6,60	6,00	10,00		4,80
GS Osiek	<i>min</i>					4,50
	<i>max</i>					4,70
"LASKOPOL" Limanowa	<i>min</i>	6,20	5,50	10,00	2,50	5,00
	<i>max</i>	7,20	6,30	12,00	5,00	5,00
"PARKUR" Mochnaczka Wyżna	<i>min</i>	5,00	4,00	8,00	2,50	
	<i>max</i>	7,00	6,00	10,00	5,50	
Ubojnia zwierząt - Gdów	<i>min</i>	7,50	7,00	12,00	5,50	5,00
	<i>max</i>	7,50	7,00	12,00	5,50	5,00



Małopolski Ośrodek Doradztwa Rolniczego

Karniowice, 32-082 Bolechowice

tel. (012) 285-21-13,  
285-21-14,  
285-41-08

tel. kom. 609 700 003

fax (012) 285-11-07

email: sekretariat@modr.pl

**Opracowanie:**

Zespół Informacji Rynkowej

**Skład komputerowy:**

Bartłomiej Witos

**Druk:**

Powiatowy Zespół Doradztwa Rolniczego  
w Nowym Sączu

**Uwagi:**

Ceny artykułów rolnych i środków do produkcji  
rolnej zebrane w okresie  
28.04 - 24.05.2014r. przez pracowników  
Powiatowych Zespołów Doradztwa Rolniczego.

Dane ogólnopolskie wykorzystano na podstawie  
biuletynów MRiRW.

Ceny wyrażono w zł za jednostkę.