

ŚREDNIE CENY PSZENICY KONSUMPCYJNEJ W UE

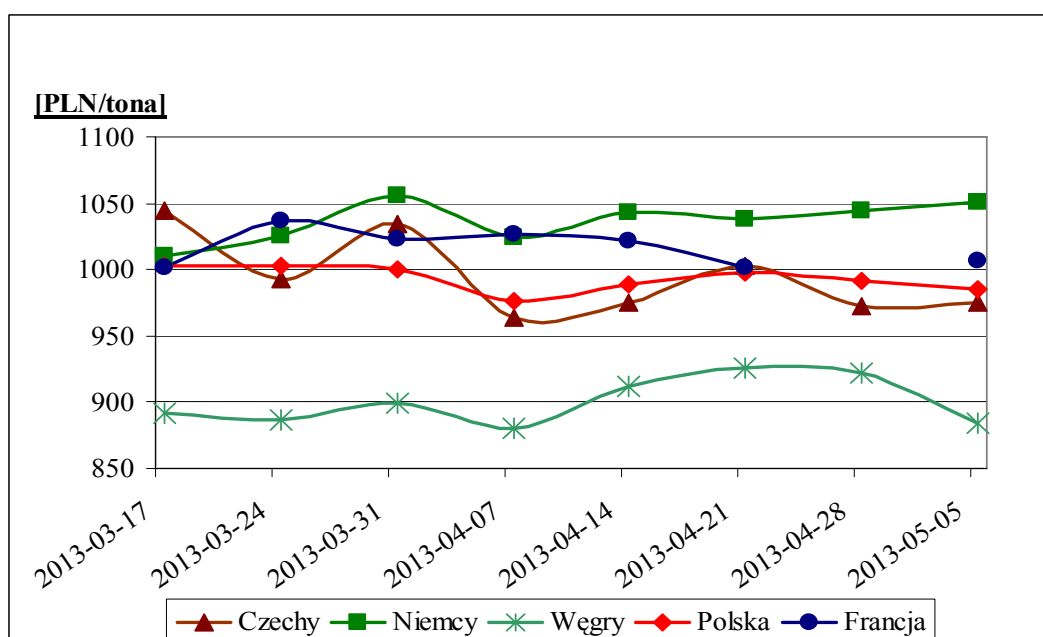

Źródło: Biuletyny MRiRW

ŚREDNIE CENY ZBÓŻ NA TARGOWISKACH (POLSKA)

W tym numerze:

- Produkcja roślinna 2
- Produkcja zwierzęca 2, 3
- Warzywa 3, 4
- Owoce 5
- Ceny hurtowe warzyw 6
- Zmiany cen 7
- Zmiany cen roślin 8

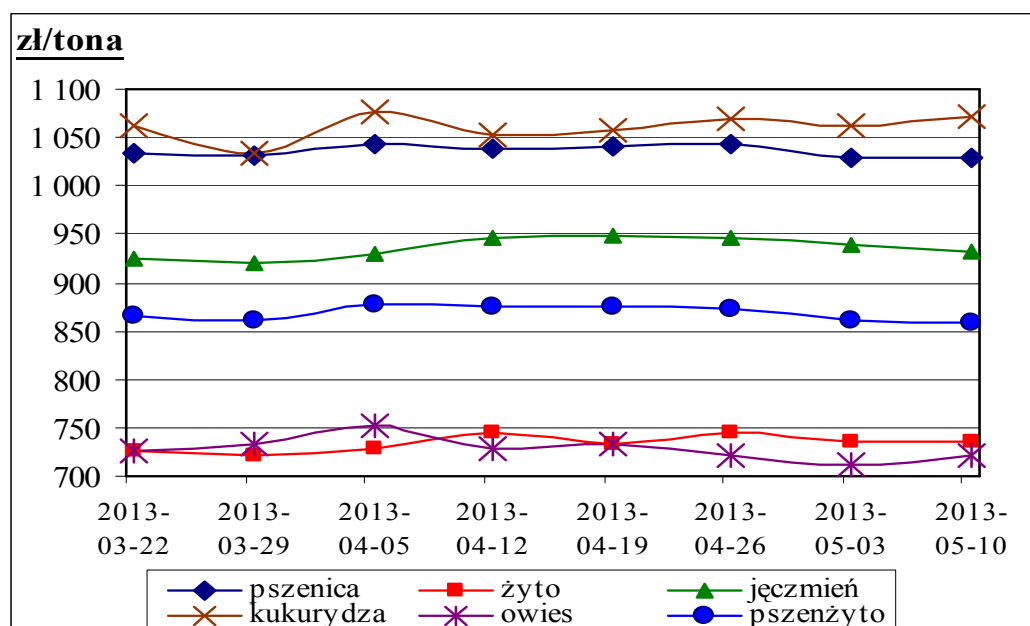

Źródło: Biuletyny MRiRW

Informator Ekonomiczno - Rynkowy

TARGOWISKA - PRODUKCJA ROŚLINNA

Miejscowość	Jęczmień	Kukurydza	Mieszanka zbożowa	Owies	Pszenica	Pszenżyto	Ziemniaki jadalne	Ziemniaki młode	Żyto
	dt	dt	dt	dt	dt	dt	dt	dt	dt
Bochnia	110,00	110,00	110,00	100,00	100,00	100,00	80,00		
Burek Tarnów							100,00	400,00	
Krościenko	115,00	120,00		85,00	120,00		85,00	260,00	100,00
Krzeszowice	90,00	120,00		80,00	100,00		80,00		
Limanowa	110,00			95,00	115,00		90,00		
Łącko	92,00			85,00	110,00	92,00	70,00		85,00
Miechów	84,00			67,00	92,00		73,00		
Mszana Dolna	105,00			96,00	115,00		95,00		
Nowy Sącz	100,00	110,00		90,00	110,00		80,00		
Nowy Targ	100,00	120,00		80,00	120,00		110,00		100,00
Plac hurt. Rybitwy							86,00		
Targ Stary Kleparz							150,00		
Proszowice	80,00				94,00		58,00		
Rabka	100,00	120,00		80,00	120,00		110,00		100,00
Skąła	80,00			70,00	95,00		100,00		
Sucha Beskidzka	110,00	110,00		90,00	110,00		70,00		
Szczucin	80,00	110,00	80,00	70,00	97,00	80,00	85,00		75,00
Tarnów	80,00		70,00	80,00	80,00		70,00		
Wadowice	80,00	100,00	80,00	80,00	100,00		60,00	250,00	80,00
Wolbrom	84,00	100,00		62,00	88,00		53,00		
Zakliczyn	105,00	105,00		77,00	105,00	95,00	110,00		80,00
Minimum	80,00	100,00	70,00	62,00	80,00	80,00	53,00	250,00	75,00
Maximum	115,00	120,00	110,00	100,00	120,00	100,00	150,00	400,00	100,00
Średnia	94,72	111,36	85,00	81,59	103,94	91,75	86,43	303,33	88,57

TARGOWISKA - PRODUKCJA ZWIERZĘCA

Miejscowość	Cielęta	Cielęta	Jajka	Krowy mleczna	Młode bydło opasowe	Prosięta	Tuczniki
	kg	szt	szt	szt	kg	para	kg
Bochnia			0,80				
Krościenko			0,80			480,00	
Krzeszowice			0,50				
Limanowa			0,55				
Łącko	12,00			3250,00	7,00	450,00	6,00
Miechów			0,80			370,00	4,70
Mszana Dolna			1,00				
Nowy Targ			0,90	3300,00		430,00	
Plac hurtowy Rybitwy			0,40				
Plac targowy Stary Kleparz			0,55				
Proszowice			0,60			360,00	4,65
Rabka			0,90				
Skąła			0,60				

Maj 2013

TARGOWISKA - PRODUKCJA ZWIERZĘCA C.D.

Miejscowość	Cielęta	Cielęta	Jajka	Krowy mleczna	Młode bydło opasowe	Prosięta	Tuczniaki
	kg	szt	szt	szt	kg	para	kg
Sucha Beskidzka			0,70			400,00	
Szczucin			0,45			470,00	5,05
Targ Miejski Oświęcim			0,70				
Tarnów			0,70				
Wadowice		1500,00	0,80			420,00	
Wolbrom		1200,00	0,55			360,00	
Zakliczyn						415,00	
Minimum	12,00	1200,00	0,40	3250,00	7,00	360,00	4,65
Maximum	12,00	1500,00	1,00	3300,00	7,00	480,00	6,00
Średnia	12,00	1350,00	0,68	3275,00	7,00	415,50	5,10

TARGOWISKA - WARZYWA

Miejscowość	Buraki ćwikłowe	Cebula	Marchew	Ogórki	Pietruszka	Pomidory	Seler
	kg	kg	kg	kg	kg	kg	kg
Bochnia	1,00	1,00	0,90		3,00	6,00	3,00
Krościenko	0,70	1,30	1,00	5,00	3,00	6,00	
Krzeszowice	1,50	1,80	1,60		3,50		3,00
Limanowa	1,30	2,00	2,50	7,00	4,20	8,50	
Łącko	1,20	1,20	1,50				
Miechów	0,70	0,75	1,10		1,90		1,15
Mszana Dolna	1,30	1,90	2,50	6,50	4,00	8,50	
Nowy Sącz	0,80	1,10	1,20	4,50	2,50	5,00	
Nowy Targ	1,20	1,30	1,30	6,00	3,00	6,00	3,50
Plac hurtowy Rybitwy	0,85	1,00	1,00	4,00	2,50	6,00	2,00
Proszowice	0,50	0,70	0,70		2,30		
Rabka	1,00	1,30	1,20	6,00	3,00	6,00	3,00
Skała	1,50	2,50	2,50	6,00	5,00	6,00	5,00
Sucha Beskidzka	1,30	1,20	1,50	6,00	4,00	7,00	3,50
Szczucin	1,70	1,70	2,00	6,00	5,00	11,00	5,00
Tarnów	1,60	1,60	1,70				
Wadowice	1,50	1,80	2,00	5,00	4,50	6,50	3,50
Wolbrom	0,80	2,20	1,20	5,00	1,80	6,50	1,80
Zakliczyn		1,75					
Minimum	0,50	0,70	0,70	4,00	1,80	5,00	1,15
Maximum	1,70	2,50	2,50	7,00	5,00	11,00	5,00
Średnia	1,14	1,48	1,52	5,58	3,33	6,85	3,13

Targowiska miejskie

Burek Tarnów	2,00	2,00	2,00	6,00	6,00	8,00	3,00
Targ Stary Kleparz	2,50	2,50	2,50	4,50	5,00	9,00	5,00
Targ Miejski Oświęcim	1,10	1,80	1,80		2,80	5,00	2,80

Informator Ekonomiczno - Rynkowy

TARGOWISKA - WARZYWA

Miejscowość	Czosnek	Kapusta biała	Kapusta biała	Pieczarki	Pory	Rzodkiewka	Salata
	szt	szt	kg	kg	szt	pęczek	szt
Bochnia	0,80	2,00			1,00	1,00	
Krościenko	1,40	2,50	1,20	6,00			
Krzeszowice	1,60	2,00	0,90	6,50	2,00	2,00	2,00
Limanowa			1,00	6,00		2,00	2,20
Miechów			0,35				
Mszana Dolna			1,10	6,00		2,20	2,50
Nowy Sącz			1,00	4,50	2,00		2,00
Nowy Targ	1,40	3,50	1,20				
Plac hurtowy Rybitwy		3,00	0,70	5,00	0,90	0,75	0,80
Rabka	1,30	3,00	1,20				2,50
Skala	2,00	3,50	0,80			2,00	1,80
Sucha Beskidzka	1,50					1,70	
Szczucin	1,20	4,00	0,70	7,00	1,50	1,70	1,70
Wadowice	1,40			6,50		2,50	2,50
Wolbrom	0,80	3,50	0,32	6,50	1,50	1,50	2,00
Minimum	0,80	2,00	0,32	4,50	0,90	0,75	0,80
Maximum	2,00	4,00	1,20	7,00	2,00	2,50	2,50
Średnia	1,34	3,00	0,87	6,00	1,48	1,74	2,00

Targowiska miejskie

Burek Tarnów	1,00	4,50		6,00	1,50	2,50	2,50
Targ Stary Kleparz	2,00		1,50	7,50	2,50	2,00	2,50
Targ Miejski Oświęcim	1,50		1,25	6,50	2,20	1,80	2,50

TARGOWISKA - WARZYWA

Miejscowość	Czosnek	Fasola "Piękny Jaś"	Kalafior	Kapusta czerwona	Kapusta włoska	Pietruszka - natka	Szczypiorek
	kg	kg	szt	kg	szt	pęczek	pęczek
Bochnia			2,00				
Krościenko	10,00	12,00					
Krzeszowice				1,10			
Nowy Sącz			4,00				
Nowy Targ		12,00	4,00				
Plac hurtowy Rybitwy		6,50		1,46	5,00	0,45	0,30
Rabka		12,00	4,00				
Skala				1,20	3,50		
Szczucin	13,00	11,00	5,00				
Wadowice		10,00	6,50			1,00	1,50
Wolbrom						1,00	
Minimum	10,00	6,50	2,00	1,10	3,50	0,45	0,30
Maximum	13,00	12,00	6,50	1,46	5,00	1,00	1,50
Średnia	11,50	10,58	4,25	1,25	4,25	0,82	0,90

Targowiska miejskie

Burek Tarnów			4,00			1,50	1,50
Targ Stary Kleparz		16,00		2,50		1,50	1,50
Targ Miejski Oświęcim		9,00	3,50		3,30	1,50	1,00

Maj 2013

TARGOWISKA - OWOCE

Miejscowość	Banany	Cytryny	Gruszki	Jabłka	Orzech laskowy	Orzech włoski niełuskany	Truskawki
	kg	kg	kg	kg	kg	kg	kg
Bochnia	3,80			2,00			
Krościenko			3,50	1,50	13,00	8,00	
Krzeszowice				1,80			
Limanowa				2,00			
Mszana Dolna				2,00			
Nowy Sącz		4,00	4,00	2,00			9,50
Nowy Targ				1,50	12,00	8,00	
Plac hurtowy Rybitwy			6,00	1,66	8,00	6,00	
Rabka				1,50	12,00	8,00	
Skąła				2,00			
Sucha Beskidzka			6,50	2,00			
Szczucin				2,00			
Tarnów				2,50			
Wadowice				1,80			12,00
Wolbrom				1,80	12,00	8,00	
Minimum	3,80	4,00	3,50	1,50	8,00	6,00	9,50
Maximum	3,80	4,00	6,50	2,50	13,00	8,00	12,00
Średnia	3,80	4,00	5,00	1,87	11,40	7,60	10,75

Targowiska miejskie

Burek Tarnów				2,00			14,00
Plac targowy Stary Kleparz			8,00	3,50	12,00		
Targ Miejski Oświęcim				2,00			

CENY SKUPU ŻYWCA

Nazwa	Cena	Bydło opasowe - byczki	Bydło opasowe - jałówki	Cielęta	Krowy wybrakowane	Żywiec wieprzowy
		kg	kg	kg	kg	kg
Ubojnia Zwierząt - Wolbrom	<i>min</i>	6,70	6,00	10,50		4,60
	<i>max</i>	6,70	6,00	10,50		4,60
GS Osiek	<i>min</i>					4,80
	<i>max</i>					4,80
"LASKOPOL" Limanowa	<i>min</i>	6,00	5,50	11,00	2,50	5,00
	<i>max</i>	7,00	6,50	12,00	5,00	5,00

CENY HURTOWE WARZYW

Miejscowość		Bronisze		Lublin		Poznań		Sandomierz		Łódź		Kalisz		Rzeszów	
Data notowania		2013-05-16		2013-05-14		2013-05-15		2013-05-16		2013-05-16		2013-05-16		2013-05-16	
Warzywa	Jedn.	Min	Max	Min	Max	Min	Max	Min	Max	Min	Max	Min	Max	Min	Max
KRAJOWE															
Buraki ćwikłowe	kg	0,80	1,20	0,80	1,00	0,80	1,00	0,70	0,80	0,90	1,20	0,60	0,80	1,20	1,40
Buraki młode	peczek	3,00	4,00												
Cebula biała	kg	1,00	1,35	0,67	1,50	0,80	1,40	0,90	1,10	1,00	1,20	1,00	1,00	1,30	1,50
Cebula młoda	kg	4,00	5,50												
Czosnek	kg			12,00	12,00			8,00	10,00						
Kalafior	szt.	4,00	4,50	3,00	5,00	3,00	3,50			4,00	5,00	4,00	5,00		
Kapusta biała	kg	0,50	0,70	0,50	0,90	0,48	0,60	0,28	0,36	0,60	0,80	0,70	0,72	0,64	0,72
Kapusta młoda	szt.	4,00	4,50	3,00	4,00	3,00	4,00	3,00	3,50	2,50	4,00	3,50	3,80	4,30	4,30
Marchew	kg	1,00	1,40	1,20	1,80	1,50	2,20	1,00	1,20	1,20	1,80	1,60	1,80	1,60	1,80
Marchew młoda	peczek			2,50	3,50										
Ogórk długie	kg							3,80	4,00			4,50	5,00	4,20	5,50
Ogórk gruntowe	kg	5,00	6,00	3,50	4,50										
Ogórk krótkie	kg	4,80	5,30			4,40	5,00	4,30	4,50			4,00	4,00		
Pietruszka	kg	3,75	5,00	3,00	5,00	2,40	3,00	2,00	3,00	3,00	4,00	2,50	3,00	4,50	5,00
Pomidory	kg	4,30	5,50	4,10	7,50	5,00	6,00	4,50	5,70	5,00	5,83	5,00	5,33	5,00	6,00
Pory	kg	4,00	6,00			4,00	5,00			4,00	6,40	3,00	3,50	2,60	3,50
Rzodkiewka	peczek	1,80	2,20	1,50	2,20	1,20	1,50	1,80	2,00	1,60	2,50	1,40	1,60	1,60	1,80
Salata	szt.	1,20	2,20	1,25	1,62	1,80	2,00	1,20	1,40	1,88	2,31	1,50	1,67	2,80	2,80
Selery	kg	2,00	2,50	2,00	3,00	1,80	2,40	1,20	2,00	1,80	2,40	2,00	2,50	2,00	2,80
Ziemiaki	kg	0,66	1,30	1,00	1,00	0,80	0,93	0,55	0,70	0,80	0,93	0,53	0,67	0,80	0,93
Boczniki	kg	10,00	13,00	7,50	7,50										
Pieczarki	kg	4,50	6,00	4,50	6,00	4,50	6,00	5,50	6,00	5,00	6,75	5,00	5,00	5,50	6,00

Maj 2013

ZMIANY CEN TARGOWISKOWYCH

Towar	j.m.	Średnie ceny w [zł]						Zmiana cen w %	
		Tydzień 18/2013 29.04-05.05	Tydzień 19/2013 06-12.05	Tydzień 20/2013 13-19.05	Kwiecień 2013	Maj 2013	Maj 2012	miesięczna	roczna
Jęczmień	dt	107,00	96,33	93,87	97,40	96,34	87,18	-1%	11%
Kukurydza	dt	116,67	112,00	112,22	110,77	112,50	103,61	2%	9%
Mieszanka zbożowa	dt	b.d.	90,00	85,00	89,17	86,67	79,50	-3%	9%
Owies	dt	87,50	81,43	79,58	80,04	81,25	75,81	2%	7%
Pszenica	dt	110,00	105,47	103,07	104,71	105,09	89,46	0%	17%
Pszenżyto	dt	b.d.	86,00	b.d.	95,29	86,00	77,17	-10%	11%
Ziemniaki jadalne	dt	85,00	86,00	82,44	77,85	84,81	40,10	9%	112%
Ziemniaki młode	dt	b.d.	260,00	201,25	375,00	220,83	304,50	-41%	-27%
Żyto	dt	100,00	88,33	91,00	92,00	89,55	91,75	-3%	-2%
Cielęta	kg	b.d.	12,00	b.d.	10,50	12,00	10,67	14%	12%
Cielęta	szt	b.d.	1325,00	1350,00	1205,00	1337,50	937,50	11%	43%
Krowy mleczna	szt	b.d.	3250,00	b.d.	3350,00	3250,00	3400,00	-3%	-4%
Prosięta	para	400,00	426,67	402,86	396,90	416,25	418,00	5%	0%
Tuczniki	kg	b.d.	5,24	4,68	5,15	5,05	5,21	-2%	-3%
Jajka	szt	0,73	0,63	0,71	0,71	0,67	0,71	-6%	-6%
Banany	kg	b.d.	b.d.	3,80	3,93	3,80	4,79	-3%	-21%
Cytryny	kg	b.d.	4,00	b.d.	5,50	4,00	5,25	-27%	-24%
Gruszki	kg	3,35	5,08	3,50	5,25	4,69	4,14	-11%	13%
Jabłka	kg	1,82	2,02	1,89	1,82	1,96	2,26	8%	-13%
Orzech laskowy	kg	13,00	11,00	12,33	11,32	11,55	13,20	2%	-13%
Orzech włoski niełuskany	kg	8,00	7,20	8,00	7,59	7,56	9,07	0%	-17%
Truskawki	kg	b.d.	9,50	13,00	16,00	11,83	8,87	-26%	33%
Buraki ćwikłowe	kg	1,20	1,19	1,26	1,08	1,22	1,04	12%	17%
Cebula	kg	1,54	1,51	1,60	1,32	1,56	1,12	18%	39%
Czosnek	kg	10,00	11,00	11,50	11,38	11,00	b.d.	-3%	b.d.
Czosnek	szt	1,43	1,44	1,36	1,31	1,40	1,42	7%	-1%
Fasola "Piękny Jaś"	kg	12,00	11,22	11,20	10,79	11,27	11,04	4%	2%
Kalafior	szt	b.d.	4,00	3,75	4,25	3,94	2,80	-7%	41%
Kapusta biała	kg	1,05	0,96	0,85	0,90	0,92	0,62	2%	49%
Kapusta biała	szt	b.d.	3,06	3,17	2,55	3,12	2,52	22%	24%
Kapusta czerwona	kg	1,10	1,82	1,20	1,41	1,72	1,20	22%	43%
Kapusta czerwona	szt	b.d.	3,00	2,50	2,50	2,75	b.d.	10%	b.d.
Kapusta włoska	szt	b.d.	5,25	b.d.	4,21	5,25	5,10	25%	3%
Marchew	kg	1,58	1,45	1,62	1,34	1,55	1,31	15%	18%
Ogórki	kg	7,50	5,05	5,95	4,77	5,50	4,53	15%	21%
Papryka czerwona	kg	b.d.	10,00	10,00	10,00	10,00	9,33	0%	7%
Pieczarki	kg	6,33	6,13	6,43	6,27	6,21	6,33	-1%	-2%
Pietruszka	kg	3,68	3,19	3,52	2,92	3,34	3,02	14%	11%
Pietruszka - natka	szt	b.d.	0,99	1,33	1,28	1,12	1,11	-12%	0%
Pomidory	kg	7,50	7,25	7,08	8,25	7,12	6,80	-14%	5%
Pory	szt	b.d.	1,70	1,50	1,56	1,62	1,75	4%	-7%
Pory	kg	b.d.	b.d.	7,00	11,50	7,00	6,50	-39%	8%
Rzodkiewka	pęczek	2,17	1,68	1,89	2,04	1,80	1,47	-12%	22%
Salata	szt	2,17	1,85	2,22	2,31	2,02	1,74	-12%	17%
Seler	kg	3,15	3,19	3,25	2,86	3,22	2,83	12%	14%
Szczypiorek	szt	b.d.	0,90	1,25	1,23	1,02	1,07	-18%	-5%

ZMIANY CEN PARY PROSIĄT NA WYBRANYCH TARGOWISKACH

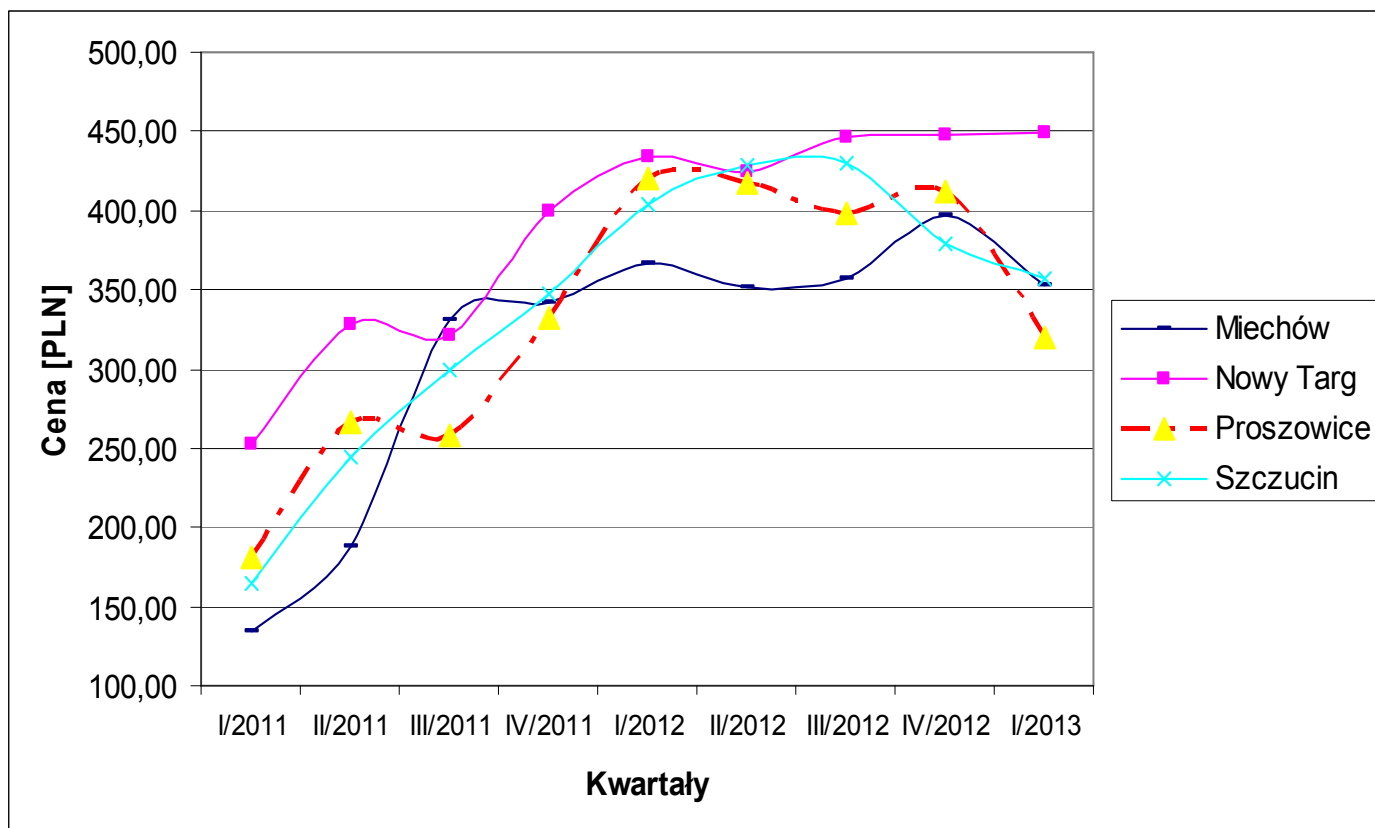

Małopolski Ośrodek Doradztwa Rolniczego

Karniowice, 32-082 Bolechowice

tel. (012) 285-21-13,

285-21-14,

285-41-08

tel. kom. 609 700 003

fax (012) 285-11-07

email: sekretariat@modr.pl

www.modr.pl

Opracowanie:

Zespół Informacji Rynkowej

Skład komputerowy:

Piotr Brzegowy, Bartłomiej Witos

Druk:

Powiatowy Zespół Doradztwa Rolniczego
w Nawojowej

Uwagi:

Ceny artykułów rolnych i środków do produkcji rolniej zebrane w okresie 1 - 25.05.2013 r. przez pracowników Powiatowych Zespołów Doradztwa Rolniczego.

Dane ogólnopolskie wykorzystano na podstawie biuletynów MRiRW.

Ceny wyrażono w zł za jednostkę.