

## ŚREDNIE CENY PROSIĄT NA TARGOWISKACH (POLSKA)

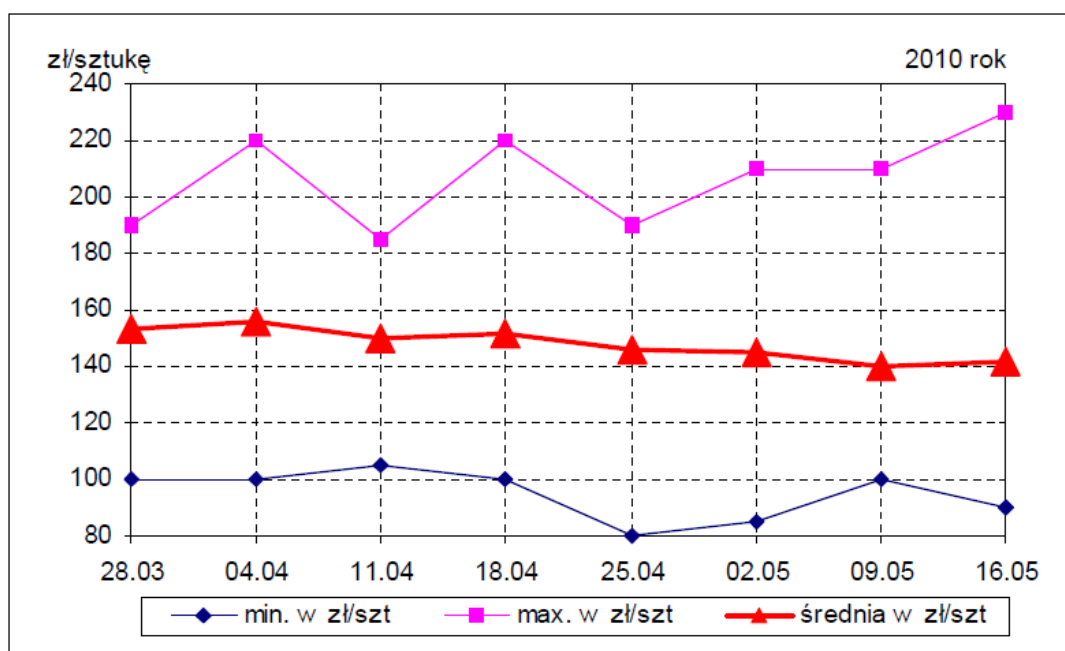

Źródło: Biuletyny MRiRW

### W tym numerze:

- Produkcja roślinna 2
- Produkcja zwierzęca 2
- Owoce 3
- Warzywa 4
- Zmiany cen 6
- Ceny środków ochrony roślin 7
- Skup żywca 8

## ŚREDNIE CENY ZBÓŻ NA TARGOWISKACH (POLSKA)

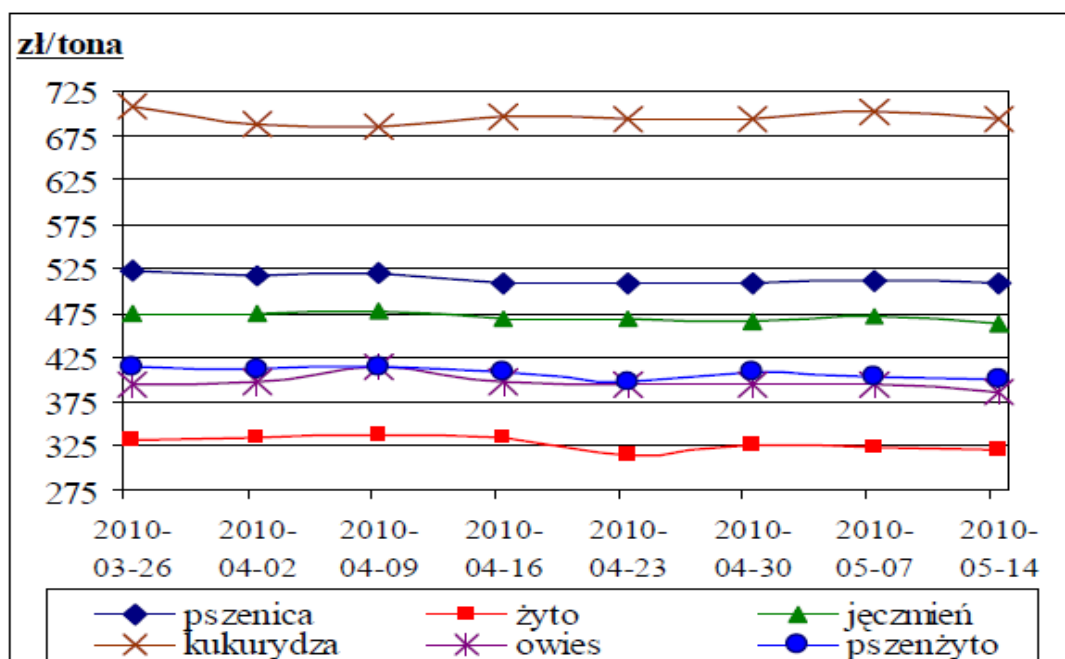

Źródło: Biuletyny MRiRW

# Informator Ekonomiczno - Rynkowy

## TARGOWISKA - PRODUKCJA ROŚLINNA

Miejscowość	Jęczmień	Kuku-rydza	Mieszanka zbożowa	Owies	Pszenica	Pszen-żyto	Ziemniaki jadalne	Żyto
	dt	dt	dt	dt	dt	dt	dt	dt
Bochnia	60,00	66,67	56,67	60,00	56,67		80,00	
Brzesko	45,00		40,00	45,00	50,00		55,00	
Krościenko	69,33	80,00		60,00	70,00		83,67	
Krzyszowice	51,67	68,33		51,67	51,67		66,67	
Limanowa	60,00			59,33	61,33		90,00	
Miechów	34,75			38,00	42,00		56,00	
Mszana Dolna	51,00			50,00	60,00	51,00	90,00	51,00
Nowy Sącz	58,00				59,67		73,33	
Nowy Targ	70,00	80,00		60,00	70,00		90,00	
Pl. Rybitwy							58,33	
Proszowice	36,50				42,00		47,00	
Rabka	70,00	77,50		60,00	70,00		90,00	
Skała	37,75			35,67	40,00		52,67	
Stary Sącz	65,00		62,00	62,00	70,00		76,50	
Sucha Beskidzka	56,00	70,00		44,00	56,00		70,00	
Tarnów	56,67				56,25		82,50	
Wadowice	54,25	63,33	50,00		57,75		100,00	
Wolbrom	38,00				41,67		54,75	
Zakliczyn	56,67	67,50	55,00	55,00	60,00		86,67	50,00
<b>Minimum</b>	<b>34,75</b>	<b>63,33</b>	<b>40,00</b>	<b>35,67</b>	<b>40,00</b>	<b>51,00</b>	<b>47,00</b>	<b>50,00</b>
<b>Maximum</b>	<b>70,00</b>	<b>80,00</b>	<b>62,00</b>	<b>62,00</b>	<b>70,00</b>	<b>51,00</b>	<b>100,00</b>	<b>51,00</b>
<b>Średnia</b>	<b>53,92</b>	<b>71,67</b>	<b>52,73</b>	<b>52,36</b>	<b>56,39</b>	<b>51,00</b>	<b>73,85</b>	<b>50,50</b>

## TARGOWISKA - PRODUKCJA ZWIERZĘCA

Miejscowość	Cielęta	Jajka	Jałówki	Krowy mlecz.	Krowy wybrak.	Opasy	Prosięta	Tuczniki
	kg	szt	szt	szt	kg	kg	para	kg
Bochnia		0,45					340,00	
Brzesko		0,40					320,00	
Kraków S.Kleparz		0,50						
Krościenko		0,65					420,00	
Krzyszowice		0,50					440,00	
Limanowa		0,45						
Miechów		0,60					330,00	3,10
Mszana Dolna		0,90	1850,00	2000,00			420,00	
Nowy Sącz		0,63					370,00	
Nowy Targ		0,93		2100,00			400,00	
Oświęcim		0,50					355,00	
Pl. Rybitwy		0,36						
Proszowice		0,50					360,00	3,15
Rabka		0,78						

Maj 2010

## TARGOWISKA - PRODUKCJA ZWIERZĘCA C.D.

Miejscowość	Cieleća	Jajka	Jałówki	Krowy mlecz.	Krowy wybrak.	Opasy	Prosięta	Tuczniaki
	kg	szt	szt	szt	kg	kg	para	kg
Skąła		0,43					390,00	
Stary Sącz	9,00	0,67	2500,00	2500,00	2,90	5,25	320,00	4,00
Sucha Beskidzka		0,50						
Targowica Tarnów		0,54						
Wadowice		0,53					380,00	
Wolbrom	10,50	0,44					365,00	
Zakliczyn		0,50					300,00	
<b>Minimum</b>	<b>9,00</b>	<b>0,36</b>	<b>1850,00</b>	<b>2000,00</b>	<b>2,90</b>	<b>5,25</b>	<b>300,00</b>	<b>3,10</b>
<b>Maximum</b>	<b>10,50</b>	<b>0,93</b>	<b>2500,00</b>	<b>2500,00</b>	<b>2,90</b>	<b>5,25</b>	<b>440,00</b>	<b>4,00</b>
<b>Średnia</b>	<b>9,75</b>	<b>0,56</b>	<b>2175,00</b>	<b>2200,00</b>	<b>2,90</b>	<b>5,25</b>	<b>367,33</b>	<b>3,42</b>

## TARGOWISKA - OWOCE

Miejscowość	Banany	Cytryny	Gruszki	Jabłka	Manda- rynki	Orzech laskowy	Orzech włoski niełuskany	Tru- skawki
	kg	kg	kg	kg	kg	kg	kg	kg
Bochnia				1,40				
Brzesko				1,50				
Krościenko			3,50	1,00			5,00	
Krzyszowice				1,40				
Limanowa				1,40				
Nowy Sącz				1,60				
Nowy Targ				1,40				
Oświęcim				1,80				
Pl. Rybitwy			2,50	0,90		9,00		
Rabka				1,40				
Skąła				1,60				
Stary Sącz				1,00				
Sucha Beskidzka				1,50				
Tarnów				1,20				
Wadowice				1,50				16,00
Wolbrom				1,00				
Zakliczyn	4,50	5,00	4,00	1,50	5,00			
<b>Minimum</b>	<b>4,50</b>	<b>5,00</b>	<b>2,50</b>	<b>0,90</b>	<b>5,00</b>	<b>9,00</b>	<b>5,00</b>	<b>16,00</b>
<b>Maximum</b>	<b>4,50</b>	<b>5,00</b>	<b>4,00</b>	<b>1,80</b>	<b>5,00</b>	<b>9,00</b>	<b>5,00</b>	<b>16,00</b>
<b>Średnia</b>	<b>4,50</b>	<b>5,00</b>	<b>3,33</b>	<b>1,36</b>	<b>5,00</b>	<b>9,00</b>	<b>5,00</b>	<b>16,00</b>
<b>Targowiska miejskie</b>								
Burek Tarnów		6,00		1,80				18,00
Kraków Stary Kleparz				2,00		10,00	8,00	12,00

# Informator Ekonomiczno - Rynkowy

## TARGOWISKA - WARZYWA

Miejscowość	Buraki ćwikłowe	Cebula	Marchew	Pieczarki	Pietruszka	Pomidory
	kg	kg	kg	kg	kg	kg
Bochnia	0,70	2,00	2,00			
Brzesko	1,40	1,70	1,50	6,50	2,40	8,00
Krościenko	1,00		1,10	5,00	4,00	4,00
Krzyszowice	1,20	2,00	1,40	6,00	4,50	6,00
Limanowa	1,30	2,80	1,50	5,30		6,50
Miechów	0,45	1,60	0,50			
Nowy Sącz	1,30	1,40	1,20	5,70	4,40	5,00
Nowy Targ	1,05	1,90	1,30		4,00	
Oświęcim		1,40				6,30
Pl. Rybitwy	0,70	2,00	0,85	5,00	5,80	5,50
Proszowice		1,30	0,55		3,20	
Rabka	1,00	1,90	1,30		4,00	
Skała	1,50	3,00	1,50	5,50	5,50	7,20
Stary Sącz	1,20	2,50	1,80		4,00	5,50
Sucha Beskidzka	0,70		0,80		3,00	
Tarnów	1,40	2,00	1,20			
Wadowice	1,40	1,40	1,50	6,50	4,00	6,50
Wolbrom	0,70	2,50	0,60	5,50	3,00	6,00
Zakliczyn	1,20	2,50	2,00	7,00	6,00	8,00
<b>Minimum</b>	<b>0,45</b>	<b>1,30</b>	<b>0,50</b>	<b>5,00</b>	<b>2,40</b>	<b>4,00</b>
<b>Maximum</b>	<b>1,50</b>	<b>3,00</b>	<b>2,00</b>	<b>7,00</b>	<b>6,00</b>	<b>8,00</b>
<b>Średnia</b>	<b>1,07</b>	<b>1,99</b>	<b>1,26</b>	<b>5,80</b>	<b>4,13</b>	<b>6,21</b>
<b>Targowiska miejskie</b>						
Burek Tarnów		2,00	2,00	5,00	4,00	8,00
Kraków Stary Kleparz	1,50	3,00	2,00	6,00	7,00	6,00

## TARGOWISKA - WARZYWA

Miejscowość	Czosnek	Kapusta biała	Ogórki	Pietruszka - natka	Rzodkiewka	Sałata	Seler
	szt	szt	kg	pęczek	pęczek	szt	kg
Bochnia	1,00	2,00					2,00
Brzesko			5,50				
Krościenko	1,50		4,00				
Krzyszowice	1,00	2,50	4,50	1,00	1,20	2,00	4,00
Limanowa	1,10		5,50	1,10	1,60	1,80	
Nowy Targ	1,70			1,05			
Oświęcim	0,90		4,20	1,00	1,10	2,00	
Pl. Rybitwy	1,20	1,50	5,20	0,35	0,35	1,10	3,30

Maj 2010

## TARGOWISKA - WARZYWA C.D.

Miejscowość	Czosnek	Kapusta biała	Ogórki	Pietruszka - natka	Rzodkiewka	Salata	Seler
	szt	szt	kg	pęczek	pęczek	szt	kg
Rabka				1,00			
Skała	1,00	2,50	5,50	1,00	1,40	2,50	5,70
Sucha Beskidzka		2,50					
Wadowice	2,00	3,50	5,00	1,50	1,50	1,00	3,50
Wolbrom					1,20		3,00
Zakliczyn		3,00	7,00		2,00	2,00	5,00
<b>Minimum</b>	<b>0,90</b>	<b>1,50</b>	<b>4,00</b>	<b>0,35</b>	<b>0,35</b>	<b>1,00</b>	<b>2,00</b>
<b>Maximum</b>	<b>2,00</b>	<b>3,50</b>	<b>7,00</b>	<b>1,50</b>	<b>2,00</b>	<b>2,50</b>	<b>5,70</b>
<b>Średnia</b>	<b>1,27</b>	<b>2,50</b>	<b>5,16</b>	<b>1,00</b>	<b>1,29</b>	<b>1,77</b>	<b>3,79</b>
<b>Targowiska miejskie</b>							
Burek Tarnów		3,00	7,00	1,50	2,00	2,00	3,50
Kraków Stary Kleparz	1,50	2,50	7,00	1,00	1,20	2,00	7,00

## TARGOWISKA - WARZYWA

Miejscowość	Fasola "Piękny Jaś"	Kalafior	Kapusta biała	Papryka czerwona	Pory	Szczypiorek
	kg	szt	kg	kg	szt	pęczek
Bochnia		4,00				
Krzeszowice		2,50				
Limanowa			1,40			1,10
Nowy Sącz				11,00		
Oświęcim	7,00	2,70			1,50	1,00
Pl. Rybitwy	6,00	2,00	1,10		1,00	0,45
Skała	7,00	2,50			1,50	1,00
Sucha Beskidzka			1,50			
Wadowice		3,99		16,00	2,50	
Wolbrom			1,00			
Zakliczyn	9,00	4,00	1,70			
<b>Minimum</b>	<b>6,00</b>	<b>2,00</b>	<b>1,00</b>	<b>11,00</b>	<b>1,00</b>	<b>0,45</b>
<b>Maximum</b>	<b>9,00</b>	<b>4,00</b>	<b>1,70</b>	<b>16,00</b>	<b>2,50</b>	<b>1,10</b>
<b>Średnia</b>	<b>7,25</b>	<b>3,10</b>	<b>1,34</b>	<b>13,50</b>	<b>1,63</b>	<b>0,89</b>
<b>Targowiska miejskie</b>						
Burek Tarnów	6,00					2,00
Kraków Stary Kleparz	7,00	2,50	2,00		2,50	1,00

## ZMIANY CEN TARGOWISKOWYCH

Towar	j.m.	Średnie ceny w [zł]							Zmiana cen w %	
		Tydzień 17/2010 26-02.05	Tydzień 18/2010 03-09.05	Tydzień 19/2010 10-16.05	Tydzień 20/2010 17-23.05	IV 2010	V 2010	V 2009	mie- sięc- na	roc- zna
Jęczmień	dt	54,71	47,50	52,86	53,91	52,97	53,92	57,75	2%	-7%
Kukurydza	dt	75,00	66,25	70,71	71,25	70,37	71,67	63,65	2%	13%
Mieszanka zboż.	dt	50,00	59,00	47,50	52,50	49,21	52,73	57,86	7%	-9%
Owies	dt	54,88	51,20	51,10	54,67	49,60	52,36	55,08	6%	-5%
Pszenica	dt	56,57	51,00	54,79	56,75	54,53	56,39	59,31	3%	-5%
Ziemniaki jadalne	dt	74,09	66,77	70,57	72,97	66,58	73,85	66,06	11%	12%
Żyto	dt	51,00	bd.	bd.	50,00	47,17	50,50	46,33	7%	9%
Cielęta za kg	kg	bd.	9,30	10,50	8,80	9,72	9,75	8,28	0%	18%
Jałówki	szt	1850,00	2500,00	bd.	2500,00	2175,00	2175,00	2103,33	0%	3%
Krowy mleczna	szt	2050,00	2500,00	2100,00	2500,00	2155,56	2200,00	2054,17	2%	7%
Krowy wybrak.	kg	bd.	2,90	bd.	2,90	2,95	2,90	3,04	-2%	-5%
Opasy	kg	bd.	5,25	bd.	5,25	5,25	5,25	5,21	0%	1%
Prosięta	para	351,82	347,22	370,00	360,00	365,51	367,33	463,27	0%	-21%
Tuczniaki	kg	3,25	3,40	3,13	3,55	3,57	3,42	5,11	-4%	-33%
Jajka	szt	0,58	0,50	0,54	0,52	0,57	0,56	0,52	-2%	8%
Banany	kg	bd.	4,50	bd.	bd.	4,50	4,50	5,12	0%	-12%
Cytryny	kg	5,50	5,00	bd.	5,50	5,50	5,33	4,58	-3%	16%
Gruszki	kg	3,64	3,40	3,00	4,00	3,68	3,36	5,90	-9%	-43%
Jabłka	kg	1,45	1,46	1,39	1,49	1,48	1,44	1,55	-3%	-7%
Mandarynki	kg	4,50	5,00	bd.	5,00	5,25	5,00	4,97	-5%	1%
Orzech wł. nieł.	kg	6,75	8,00	6,50	8,00	5,44	7,25	bd.	33%	b.d
Orzech laskowy	kg	10,00	10,00	9,50	10,00	10,11	9,80	bd.	-3%	b.d
Buraki ćwikłowe	kg	1,21	1,00	1,08	1,35	1,16	1,15	1,20	-1%	-5%
Cebula	kg	1,91	1,72	1,91	2,21	1,82	1,96	1,23	7%	59%
Czosnek	kg	bd.	8,00	bd.	bd.	8,75	8,00	7,45	-9%	7%
Czosnek	szt	1,37	1,38	1,39	1,08	1,33	1,30	0,85	-3%	52%
Fasola "P. Jaś"	kg	8,17	6,50	7,00	7,25	7,18	6,94	bd.	-3%	b.d
Kalafior	szt	5,50	5,30	3,50	3,45	6,33	3,84	3,22	-39%	19%
Kapusta biała	kg	1,29	1,24	1,47	1,53	1,23	1,39	0,74	13%	88%
Kapusta biała	szt	3,13	2,75	2,63	2,90	2,68	2,75	2,58	3%	7%
Kapusta czerwona	kg	1,50	1,80	2,00	3,00	1,38	2,12	1,07	54%	98%
Kapusta czerwona	szt	2,90	bd.	3,00	3,00	2,70	3,00	2,00	11%	50%
Kapusta włoska	szt	4,00	4,00	4,00	3,50	3,72	3,50	4,00	-6%	-13%
Marchew	kg	1,23	1,13	1,16	1,56	1,25	1,29	1,98	3%	-35%
Ogórki	kg	5,13	4,16	4,96	5,71	5,95	5,06	3,63	-15%	39%
Papryka czerwona	kg	16,00	bd.	13,50	11,00	14,36	12,67	8,63	-12%	47%
Pieczarki	kg	5,27	6,38	5,79	6,00	5,81	5,94	5,18	2%	15%
Pietruszka	kg	4,16	4,43	4,32	4,56	4,11	4,43	3,15	8%	40%
Pietruszka - natka	szt	1,06	0,92	1,04	1,10	1,15	1,04	1,01	-10%	3%
Pomidory	kg	7,98	7,00	6,30	6,60	8,31	6,46	6,29	-22%	3%
Pory	szt	1,95	1,83	2,00	1,83	2,03	1,89	1,59	-7%	19%
Rzodkiewka	p-k	1,58	1,75	1,21	1,49	1,83	1,40	1,26	-23%	12%
Salata	szt	2,08	1,92	1,62	1,85	2,49	1,79	1,28	-28%	40%
Seler	kg	3,68	3,37	4,38	4,17	3,35	3,98	3,12	19%	28%
Szczypiorek	szt	1,00	0,87	0,88	1,28	1,20	1,04	1,02	-14%	2%

Maj 2010

## CENY ŚRODKÓW OCHRONY ROŚLIN

Kontrahent	Miejscowość	Afalon 50 WP		Aminopielik D		Chwastox Trio 540 SL		Chwastox Turbo 340 SL	
		Ilość	Cena	Ilość	Cena	Ilość	Cena	Ilość	Cena
GS Sułkowice	Sułkowice	250 ml	30,00		21,00		41,00		32,00
GS Myślenice	Myślenice	250 ml	30,00		21,00		41,00		32,00
GS Osiek	Osiek	250 ml	33,00				36,00		31,00
Rolwit	Wadowice				19,40		37,00		28,00
Agrochemik	Bochnia				21,00				
SAD-GAZ	Łukowica				20,00				29,00
Rol-Dom					17,00				

Kontrahent	Miejscowość	Roudup 360 SL		Chwastox Extra		Lentipur 850 WG		Fusilade Super 125 EC	
		Ilość	Cena	Ilość	Cena	Ilość	Cena	Ilość	Cena
GS Sułkowice	Sułkowice		35,00		18,00		37,00		
GS Myślenice	Myślenice		35,00		18,00		37,00		
GS Osiek	Osiek		36,00		16,50				122,00
Rolwit	Wadowice		38,00		16,00		36,00		124,00
Agrochemik	Bochnia		35,00		17,00				130,00
SAD-GAZ	Łukowica		32,00		17,30		34,00	250 ml	32,00
Rol-Dom			30,00						

Kontrahent	Miejscowość	Amistar 250 S.C.		Bravo 500 S.C.		Dithane M 45 80 WP		Miedzian 50 WP	
		Ilość	Cena	Ilość	Cena	Ilość	Cena	Ilość	Cena
Agrochemik	Bochnia		280,00		55,00	kg	38,00		
GS Myślenice	Myślenice				60,00	125 g	10,00		43,00
GS Osiek	Osiek	szt	16,50		46,00	kg	39,00	50 g	13,00
GS Sułkowice	Sułkowice				60,00	150 g	15,00	150 g	12,00
ROL - DOM			265,00		48,00				
Rolwit	Wadowice				48,00	kg	39,00		43,00
SAD-GAZ	Łukawica				54,40	kg	40,00		

## CENY SKUPU ŻYWCA

Nazwa	Cena	Bydło opasowe - byczki	Bydło opasowe - jałówki	Cielęta	Krowy wybrakowane	Żywiec wieprzowy
		kg	kg	kg	kg	kg
Ubojnia Zwierząt E.Barczyk Wolbrom	<i>min</i>	5,20	4,40	8,00		3,30
	<i>max</i>	5,20	4,40	8,00		3,30
GS Osiek	<i>min</i>					3,50
	<i>max</i>					3,50
LASKOPOL LIMANOWA	<i>min</i>	5,30			2,20	3,20
	<i>max</i>	5,70			3,30	3,30
"PARKUR" Mochnaczką Wyżną	<i>min</i>	3,80	3,50	6,00	2,00	
	<i>max</i>	5,00	4,30	7,50	3,80	
Zakład Rzeźniczo- Masarski Furtak Rożnów	<i>min</i>	5,20	4,80	9,80	3,00	3,80
	<i>max</i>	5,40	5,00	10,00	3,50	3,80
ZPM Chabura Szczurowa	<i>min</i>					3,35
	<i>max</i>					3,45



Małopolski Ośrodek Doradztwa Rolniczego

Karniowice, 32-082 Bolechowice

tel. (012) 285-21-13,

285-21-14,

285-41-08

tel. kom. 609 700 003

fax (012) 285-11-07

email: sekretariat@modr.pl

**Opracowanie:**

Zespół Informacji Rynkowej

**Skład komputerowy:**

Piotr Brzegowy, Bartłomiej Witos

**Druk:**

Powiatowy Zespół Doradztwa Rolniczego  
w Nawojowej

**Uwagi:**

Ceny artykułów rolnych i środków do produkcji  
rolnej zebrane w okresie  
1 - 31.05.2010 r. przez pracowników  
Powiatowych Zespołów Doradztwa Rolniczego.

Dane ogólnopolskie wykorzystano na podstawie  
biuletynów MRiRW.

Ceny wyrażono w zł za jednostkę.