

## ŚREDNIE CENY PROSIĄT NA TARGOWISKACH (POLSKA)

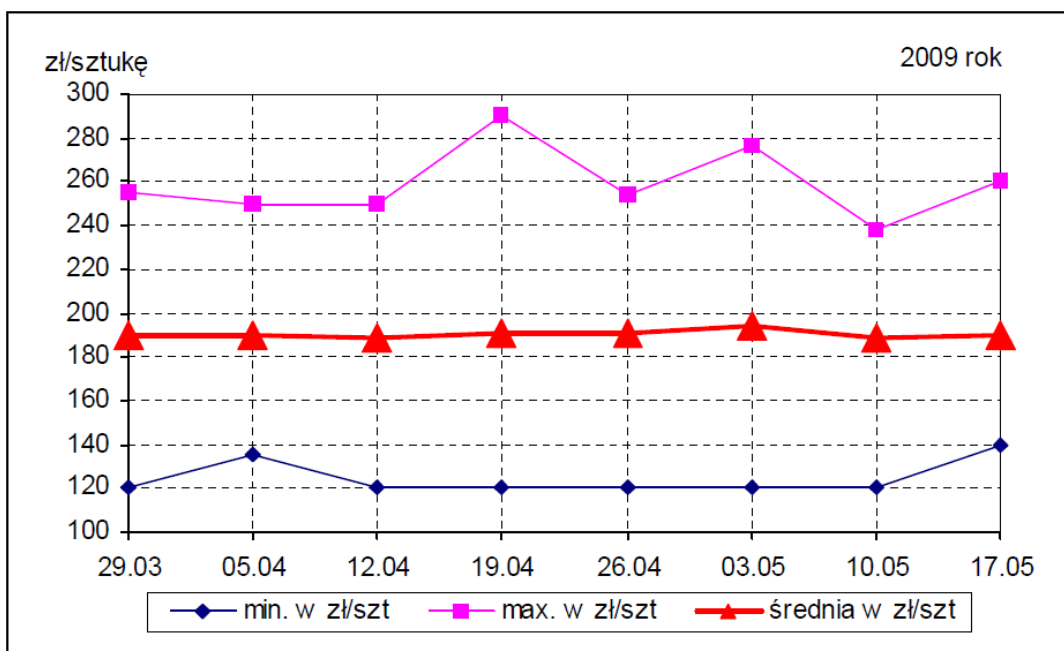

Źródło: Biuletyny MRiRW

## ŚREDNIE CENY ZBÓŻ NA TARGOWISKACH (POLSKA)

### W tym numerze:

- Produkcja roślinna 2
- Produkcja zwierzęca 2
- Owoce 3
- Warzywa 4
- Zmiany cen 6
- Środki ochrony roślin 7
- Skup żywca 8

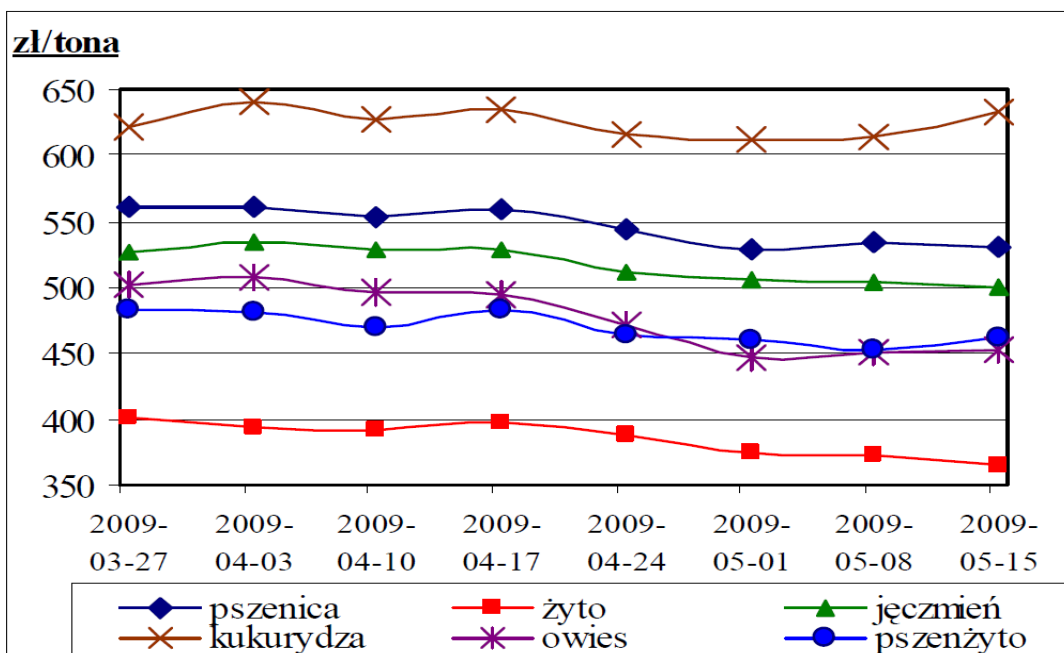

Źródło: Biuletyny MRiRW

# Informator Ekonomiczno - Rynkowy

## TARGOWISKA - PRODUKCJA ROŚLINNA

Miejscowość	Jęczmień	Kukurydza	Mieszanka zbożowa	Owies	Pszenvica	Pszenvżyto	Ziemniaki jadalne	Ziemniaki młode	Żyto
	dt	dt	dt	dt	dt	dt	dt	dt	dt
Bochnia		65,00	60,00	65,00	60,00		60,00		
Burek Tarnów							100,00	350,00	
Gorlice	90,00	75,00		70,00	85,00		70,00	250,00	
Kraków St. Kleparz							100,00	320,00	
Krościenko	73,00	80,00		70,00	78,00		60,00		
Krzeszowice	45,00	60,00		45,00	45,00		70,00		40,00
Limanowa	70,00			61,00	70,00		70,00		
Łącko	77,00				77,00		60,00		
Mszana Dolna	70,50			60,50	70,00	60,00	68,00		
Nowy Sącz	78,00				80,00		70,00	320,00	
Nowy Targ	78,00	80,00		70,00	77,00		65,00		70,00
Oświęcim		52,00			50,00				
Pl. Rybitwy							75,00		
Proszowice	36,00				38,00		55,00		
Rabka	75,00			70,00	77,00		60,00		
Skala	35,00			37,00	35,00		65,00		
Stary Sącz			55,00	45,00	62,50		75,00		
Sucha Beskidzka	70,00				70,00		48,00		
Szczucin	44,00	55,00		42,00	48,00	42,00	70,00	290,00	40,00
Tarnów	60,00		60,00		65,00		70,00		
Wadowice	50,00	50,00		50,00	50,00		100,00	325,00	
Wolbrom	35,00	55,00		38,00	36,00		60,00	280,00	30,00
Zakliczyn	50,00	60,00	50,00	50,00	55,00		50,00		
<b>Minimum</b>	<b>35,00</b>	<b>50,00</b>	<b>50,00</b>	<b>37,00</b>	<b>35,00</b>	<b>42,00</b>	<b>48,00</b>	<b>250,00</b>	<b>30,00</b>
<b>Maximum</b>	<b>90,00</b>	<b>80,00</b>	<b>60,00</b>	<b>70,00</b>	<b>85,00</b>	<b>60,00</b>	<b>100,00</b>	<b>350,00</b>	<b>70,00</b>
<b>Średnia</b>	<b>60,97</b>	<b>63,20</b>	<b>56,25</b>	<b>55,25</b>	<b>61,43</b>	<b>51,00</b>	<b>69,14</b>	<b>305,00</b>	<b>45,00</b>

## TARGOWISKA - PRODUKCJA ZWIERZĘCA

Miejscowość	Cielęta	Cielęta	Jajka	Jałówki	Krowy mleczna	Krowy wybr.	Młode bydło opas.	Opasy	Prosięta	Tuczniki
	kg	szt	szt	szt	szt	kg	kg	kg	para	kg
Bochnia			0,60						450,00	
Gorlice			0,50							
Kraków St. Kleparz			0,45							
Krościenko			0,60						500,00	
Krzeszowice			0,50						560,00	
Limanowa			0,48						510,00	
Łącko	9,00		0,55		2000,00	2,75	4,50	5,00	400,00	6,25
Mszana Dolna			0,75	1910,00	2000,00				520,00	
Nowy Sącz									420,00	
Nowy Targ			0,75						480,00	
Oświęcim			0,42						480,00	
Pl. Rybitwy			0,36							
Proszowice			0,60						440,00	4,70

Maj 2009

## TARGOWISKA - PRODUKCJA ZWIERZĘCA C.D.

Miejscowość	Cielęta	Cielęta	Jajka	Jałówki	Krowy mleczna	Krowy wybr.	Młode bydło opas.	Opasy	Prosięta	Tuczni- ki
	kg	szt	szt	szt	szt	kg	kg	kg	para	kg
Rabka			0,70							
Skała			0,40						490,00	
Stary Sącz	7,30		0,55	2200,00	2100,00	3,20		5,30	400,00	5,30
Sucha Beskidzka		750,00	0,80						480,00	
Szczucin			0,40						420,00	4,70
Tarnów			0,50							
Wadowice		800,00	0,50						440,00	
Wolbrom		950,00	0,40			3,30	5,50		440,00	
Zakliczyn			0,50						350,00	
<b>Minimum</b>	<b>7,30</b>	<b>750,00</b>	<b>0,36</b>	<b>1910,00</b>	<b>2000,00</b>	<b>2,75</b>	<b>4,50</b>	<b>5,00</b>	<b>350,00</b>	<b>4,70</b>
<b>Maximum</b>	<b>9,00</b>	<b>950,00</b>	<b>0,80</b>	<b>2200,00</b>	<b>2100,00</b>	<b>3,30</b>	<b>5,50</b>	<b>5,30</b>	<b>560,00</b>	<b>6,25</b>
<b>Średnia</b>	<b>8,15</b>	<b>833,33</b>	<b>0,54</b>	<b>2055,00</b>	<b>2033,33</b>	<b>3,08</b>	<b>5,00</b>	<b>5,15</b>	<b>457,65</b>	<b>5,24</b>

## TARGOWISKA - OWOCE

Miejscowość	Banany	Cytryny	Gruszki	Jabłka	Mandarynki	Pomarańcze	Truskawki
	kg	kg	kg	kg	kg	kg	kg
Bochnia	5,00			1,50			
Gorlice	5,50		6,00	1,20			9,50
Krościenko				1,20			
Krzeszowice	5,00	5,00		1,80	4,00	4,50	
Limanowa	5,50	4,20		1,50	5,20	4,80	10,50
Łącko				1,25			
Mszana Dolna	5,80	4,70		1,50	5,30	4,80	
Nowy Sącz		3,50		1,50		3,80	
Nowy Targ				1,20			
Oświęcim	4,40	4,20		1,80	4,20		7,00
Pl. Rybitwy	4,10	4,00		1,30	5,00	4,00	10,00
Rabka				1,30			
Skała	5,50	5,00	6,00	2,00	5,00	4,00	
Stary Sącz				1,00			
Sucha Beskidzka			6,50	1,50			8,00
Szczucin	4,20	4,50		1,20	4,50	5,00	9,00
Tarnów				1,50			8,00
Wadowice	6,50	4,50		1,40	5,00	4,50	7,00
Wolbrom	5,50	5,00		2,00		4,00	12,00
Zakliczyn		5,00		1,50			10,00
<b>Minimum</b>	<b>4,10</b>	<b>3,50</b>	<b>6,00</b>	<b>1,00</b>	<b>4,00</b>	<b>3,80</b>	<b>7,00</b>
<b>Maximum</b>	<b>6,50</b>	<b>5,00</b>	<b>6,50</b>	<b>2,00</b>	<b>5,30</b>	<b>5,00</b>	<b>12,00</b>
<b>Średnia</b>	<b>5,18</b>	<b>4,51</b>	<b>6,17</b>	<b>1,46</b>	<b>4,78</b>	<b>4,38</b>	<b>9,10</b>
<b>Targowiska miejskie</b>							
Burek Tarnów		5,00		1,80			9,00
Kraków Stary Kleparz	5,50	5,00	5,00	2,50	7,00	5,00	8,00

# Informator Ekonomiczno - Rynkowy

## TARGOWISKA - WARZYWA

Miejscowość	Buraki ćwikłowe	Cebula	Marchew	Ogórki	Pietruszka	Pomidory
	kg	kg	kg	kg	kg	kg
Bochnia	0,80	1,00	1,30	3,50	2,00	
Gorlice	1,20	1,30	1,20	4,00	3,00	5,00
Krościenko	0,90	1,00	1,00	3,00	2,50	6,00
Krzeszowice	1,20	1,20	1,30	4,00	2,50	5,00
Limanowa	1,40	1,50	3,00	3,70	3,50	6,50
Łącko	1,25	1,75	1,25		3,50	
Mszana Dolna	1,40	1,40	2,10	4,20	3,50	7,80
Nowy Sącz	1,20	1,20	2,50	2,80	3,00	6,00
Nowy Targ	0,95	1,05	1,00	3,30	2,50	6,00
Oświęcim	1,10	1,30	2,00	4,00		8,00
Pl. Rybitwy	0,70	1,00	3,50	3,00	3,00	4,00
Proszowice		0,60			1,80	
Rabka	1,00	1,05	1,00	3,30		6,00
Skała	1,50	2,00	4,00	3,50	5,00	5,50
Stary Sącz	0,80	0,85	1,40		2,00	
Sucha Beskidzka	1,50	1,00	1,20	2,00	4,50	
Szczucin	0,90	0,80	1,60	4,00	2,60	6,00
Tarnów	2,00	2,00	3,00	4,50	3,00	6,00
Wadowice		1,00	3,50	4,00	3,50	7,50
Wolbrom	0,66	0,66	0,80	3,50	1,80	5,50
Zakliczyn	1,50	1,50	3,00	4,00	4,00	7,00
<b>Minimum</b>	<b>0,66</b>	<b>0,60</b>	<b>0,80</b>	<b>2,00</b>	<b>1,80</b>	<b>4,00</b>
<b>Maximum</b>	<b>2,00</b>	<b>2,00</b>	<b>4,00</b>	<b>4,50</b>	<b>5,00</b>	<b>8,00</b>
<b>Średnia</b>	<b>1,16</b>	<b>1,20</b>	<b>1,98</b>	<b>3,57</b>	<b>3,01</b>	<b>6,11</b>
<b>Targowiska miejskie</b>						
Burek Tarnów	1,50	1,50	2,00	4,00	3,00	8,00
Kraków Stary Kleparz	1,50	1,50	3,00	4,00	4,00	6,00

## TARGOWISKA - WARZYWA

Miejscowość	Czosnek	Czosnek	Kapusta biała	Pieczarki	Pory	Rzodkiew- ka	Salata
	szt	kg	szt	kg	szt	peczek	szt
Bochnia	0,60		2,00		1,50	1,50	1,50
Gorlice	0,60		2,50	5,00	1,40	1,20	1,50
Krościenko		7,00		5,00			
Krzeszowice	0,70			5,50	1,40	1,50	1,40
Limanowa	0,90		2,80	5,50	1,80	1,00	1,20
Łącko				4,50			
Mszana Dolna	0,90			5,60	1,50	1,20	1,50
Nowy Sącz				5,20		1,00	1,50
Nowy Targ		7,50		5,00			
Oświęcim	0,80	8,00		5,50		1,40	2,00

Maj 2009

## TARGOWISKA - WARZYWA C.D.

Miejscowość	Czosnek	Czosnek	Kapusta biała	Pieczarki	Pory	Rzodkiew- ka	Salata
	szt	kg	szt	kg	szt	peczek	szt
Pl. Rybitwy			3,50	4,50	1,00	0,50	0,50
Skala	0,80		2,50	6,00	1,50	1,50	1,00
Szczucin	0,50		2,20	6,50	3,00	1,50	1,20
Wadowice	1,00		2,50	6,00		2,00	2,00
Wolbrom	0,90		2,40	4,80	0,80	1,00	1,20
Zakliczyn			3,00			1,00	1,00
<b>Minimum</b>	<b>0,50</b>	<b>7,00</b>	<b>2,00</b>	<b>4,50</b>	<b>0,80</b>	<b>0,50</b>	<b>0,50</b>
<b>Maximum</b>	<b>1,00</b>	<b>8,00</b>	<b>3,50</b>	<b>6,50</b>	<b>3,00</b>	<b>2,00</b>	<b>2,00</b>
<b>Średnia</b>	<b>0,77</b>	<b>7,50</b>	<b>2,60</b>	<b>5,33</b>	<b>1,54</b>	<b>1,25</b>	<b>1,35</b>
<b>Targowiska miejskie</b>							
Burek Tarnów	0,80		3,00	4,50	1,00	1,50	1,50
Kraków Stary Kleparz	1,50		2,50	5,00	2,00	1,00	1,00

## TARGOWISKA - WARZYWA

Miejscowość	Kalafior	Kapusta biała	Papryka czerwona	Pietruszka - natka	Seler	Szczypiorek
	szt	kg	kg	peczek	kg	peczek
Bochnia	2,50					
Gorlice				1,00	2,50	1,20
Krzeszowice		0,70	8,00		3,00	1,40
Limanowa		0,75	11,50	1,10		1,10
Mszana Dolna		0,75	10,50	1,10		1,10
Nowy Sącz			9,50	1,10		0,90
Oświęcim	2,80	0,55	8,00	1,20		1,10
Pl. Rybitwy	3,50	0,20	8,00	0,40	3,00	0,40
Skala	3,00		6,00	1,00	5,00	1,00
Stary Sącz		0,65				
Sucha Beskidzka					4,00	
Szczucin					2,20	
Wadowice	3,00				4,50	
Wolbrom		0,18	9,00	0,80	1,80	
Zakliczyn	4,00	0,70				
<b>Minimum</b>	<b>2,50</b>	<b>0,18</b>	<b>6,00</b>	<b>0,40</b>	<b>1,80</b>	<b>0,40</b>
<b>Maximum</b>	<b>4,00</b>	<b>0,75</b>	<b>11,50</b>	<b>1,20</b>	<b>5,00</b>	<b>1,40</b>
<b>Średnia</b>	<b>3,13</b>	<b>0,56</b>	<b>8,81</b>	<b>0,96</b>	<b>3,25</b>	<b>1,03</b>
<b>Targowiska miejskie</b>						
Burek Tarnów	2,00		8,00	1,00	3,00	1,00
Kraków Stary Kleparz	3,50	1,00	10,00	1,00	4,00	1,00

## ZMIANY CEN TARGOWISKOWYCH

Towar	j. m.	Średnie ceny w [zł]						Zmiana cen w %	
		Tydzień 19/2009 04-08.05	Tydzień 20/2009 11-15.05	Tydzień 21/2009 18-22.05	Kwiecień 2009	Maj 2009	Maj 2008	mie- sięczna	roczna
Jęczmień	dt	54,89	58,17	57,07	61,13	56,89	89,76	-7%	-37%
Kukurydza	dt	63,50	61,00	61,50	65,74	62,14	100,83	-5%	-38%
Mieszanka zbożowa	dt	60,00	60,00	55,00	54,12	57,50	81,88	6%	-30%
Owies	dt	54,40	51,94	56,78	60,62	54,38	81,76	-10%	-33%
Pszenica	dt	57,33	59,15	60,09	62,93	59,01	93,87	-6%	-37%
Pszenżyto	dt	bd	51,00	42,00	58,60	48,00	82,29	-18%	-42%
Ziemniaki jadalne	dt	68,36	68,50	65,78	67,14	67,44	49,12	0%	37%
Ziemniaki młode	dt	343,33	342,50	189,48	bd	261,05	282,50	bd	-8%
Żyto	dt	55,00	30,00	40,00	45,50	44,00	77,29	-3%	-43%
Ciełeta	kg	7,80	9,00	7,30	8,40	8,03	8,80	-4%	-9%
Ciełeta	szt	725,00	833,33	833,33	823,08	806,25	bd	-2%	bd
Jałówki	szt	2200,00	1910,00	2200,00	2191,67	2103,33	2004,00	-4%	5%
Krowy mleczna	szt	2100,00	2000,00	2100,00	2261,11	2050,00	2447,50	-9%	-16%
Krowy wybrakowane	kg	3,00	2,75	3,25	3,13	3,06	2,86	-2%	7%
Młode bydło opasowe	kg	bd	5,05	5,50	5,20	5,20	4,97	0%	5%
Opasy	kg	5,30	5,00	5,30	5,28	5,20	4,73	-1%	10%
Prosięta	para	476,92	471,82	456,15	489,62	468,11	229,24	-4%	104%
Tuczniki	kg	5,13	5,22	4,90	5,29	5,08	3,94	-4%	29%
Jajka	szt	0,53	0,52	0,52	0,56	0,52	0,45	-6%	18%
Banany	kg	5,44	5,29	5,02	5,78	5,24	4,29	-9%	22%
Cytryny	kg	4,50	4,61	4,67	4,73	4,60	7,24	-3%	-36%
Jabłka	kg	1,46	1,56	1,54	1,41	1,52	3,16	8%	-52%
Pomarańcze	kg	4,30	4,26	4,40	4,47	4,32	4,19	-3%	3%
Truskawki	kg	12,00	10,50	9,00	12,67	9,40	9,95	-26%	-6%
Buraki ćwikłowe	kg	1,12	1,22	1,20	1,09	1,18	1,29	8%	-8%
Cebula	kg	1,10	1,20	1,23	1,12	1,18	1,56	5%	-25%
Czosnek	kg	7,33	8,00	7,38	7,71	7,44	7,90	-4%	-6%
Czosnek	szt	0,84	0,89	0,86	0,81	0,86	1,10	7%	-22%
Kalafior	kg	3,43	3,17	3,13	5,04	3,24	3,30	-36%	-2%
Kapusta biała	kg	0,68	0,71	0,73	0,65	0,70	2,02	9%	-65%
Kapusta biała	szt	2,83	2,83	2,60	2,07	2,72	bd	31%	bd
Kapusta włoska	kg	3,50	4,00	4,50	3,63	4,00	3,37	10%	19%
Marchew	kg	1,55	1,79	2,11	1,43	1,84	1,68	29%	10%
Ogórki	kg	4,08	3,97	3,59	5,55	3,84	3,93	-31%	-2%
Papryka czerwona	kg	8,83	9,43	8,36	9,50	8,88	9,78	-7%	-9%
Papryka żółta	kg	10,00	10,00	10,00	11,50	10,00	10,36	-13%	-3%
Pieczarki	kg	5,01	5,11	5,25	5,55	5,13	5,52	-8%	-7%
Pietruszka	kg	2,84	3,03	3,04	2,91	2,98	4,05	2%	-27%
Pietruszka - natka	szt	1,10	0,97	0,96	1,28	1,00	1,07	-22%	-7%
Pomidory	kg	8,11	7,15	6,12	8,43	6,95	5,67	-18%	22%
Pory za szt	szt	1,74	1,46	1,56	1,52	1,58	2,52	4%	-37%
Rzodkiewka	peczek	1,45	1,23	1,24	1,93	1,30	1,36	-33%	-4%
Salata	szt	1,45	1,30	1,29	2,47	1,34	1,38	-46%	-3%
Seler	kg	2,89	2,85	3,30	2,86	3,03	3,04	6%	0%
Szcypiorek	szt	1,00	1,06	0,99	1,19	1,02	1,16	-14%	-12%

Maj 2009

## ŚRODKI OCHRONY ROŚLIN

Towar	J.m.	Agrochemik Bochnia	AGROPROFIT Jodłownik	GS Sułkowice	GS "Sch" Myślenice	Rolwit Wadowice	SAD-GAZ Łukowica
<b>Fungicydy</b>							
Amistar 250 S.C.	l		224,00			340,00	
Apollo Plus 060 OF	l					60,50	57,20
Bravo 500 S.C.	l		52,00			58,00	52,00
Curzate M 72,5 WP	kg	49,00		52,25	55,00	54,00	
Cycocel 460 SL	l					15,50	
Delan 750 S.C.	kg	165,00	160,00				
Discus 500 WG WG	1/2 kg					247,50	
Dithane M 45 80 WP	kg		32,00				22,90
Horizon 250 EW	l						123,10
Kaptan zaw. 50 WP	kg	28,00	28,00				28,20
Miedzian 50 WP	l	55,00	36,00	43,50		34,00	
Mythos 300 S.C.	l	95,00					94,50
Penncozeb 80 WP	kg			20,00			
Previcur 607 SL	l					242,00	
Ridomil Gold	kg					72,00	
Sadoplon 75 WP	kg	28,00				28,00	
Siarkol Extra	kg	12,00				12,50	
Syllit 65 WP	kg	86,00	80,00			82,00	85,00
Teldor 500 SC	l					278,00	
Topsin M 70 WP	l		66,00			76,00	68,50
Zato 50 WG	kg		620,00				
<b>Herbicydy</b>							
Afalon 50 WP	l	57,00		67,50			
Aminopielik D	l	21,00	19,00			18,00	19,80
Aminopielik P	l			20,50	20,00		
Arelon Dyspens. 500 SC	l		56,00				
Atlantis	1/2 kg					262,50	
	l				120,00		
Buracyl 80 WP	1/2 kg					105,00	
Chwastox D	l	16,00	16,00	17,00		14,00	15,80
Chwastox Extra	l		15,00		18,00	16,00	17,30
Chwastox Trio 540 SL	l			40,10	41,00	36,00	
Chwastox Turbo 340 SL	l	28,50	26,00	31,25	32,00	27,50	28,60
Fusilade Super 125 EC	l					114,00	
Huzar 05 WG	1/2 kg					360,00	
Kerb 50 WP	l		162,00				
Lentipur 850 WG	l				37,00	34,00	32,00
Lintur 90 WG	1/2 kg					196,70	
	l				68,00		
Linurex 50 WP	l	57,00				58,00	
Lontrel 300 SL	l					460,00	
Reglone 200 SL	l						87,30
Roudup 360 SL	l	45,00	41,00	53,00	52,00	44,00	53,70
Sencor 70 WG	1/2 kg					112,00	
Starane 250 EC	l	175,00	177,00			182,00	181,50
Stomp 330 EC	l					36,00	
Targa Super 5 EC	l		95,00				
Venzar 80 WP	1/2 kg			110,00	110,00	88,00	

## SKUP ŻYWCA

Nazwa	Cena	Bydło opasowe - byczki	Bydło opasowe - jałówki	Cieleta	Krowy wybrakowane	Żywiec wieprzowy
		kg	kg	kg	kg	kg
"PARKUR" Mochnaczka Wyżna	<i>min</i>	4,00	3,30	6,00	2,00	
	<i>max</i>	5,80	4,40	8,00	3,70	
GS Osiek	<i>min</i>	5,50				4,65
	<i>max</i>	5,50				4,65
LASKOPOL LIMANOWA	<i>min</i>	5,00	3,70	8,50	2,20	4,50
	<i>max</i>	5,50	4,30	9,00	4,00	4,90
Ubojnia- St.Krawczyk Po- ręba Wielka	<i>min</i>					4,50
	<i>max</i>					4,70
Ubojnia zwierząt - Gdów	<i>min</i>	5,00	3,50	8,50	2,50	4,50
	<i>max</i>	5,50	4,00	9,00	4,00	4,60
Ubojnia Zwierząt - Wol- brom	<i>min</i>	4,60	4,20	8,50		4,60
	<i>max</i>	4,60	4,20	8,50		4,60
Zakład Rzeźniczo- Masarski Furtak Rożnów	<i>min</i>	5,70	4,80	9,00	3,50	5,20
	<i>max</i>	5,90	4,80	9,50	3,80	5,20



Małopolski Ośrodek Doradztwa  
Rolniczego

Karniowice, 32-082 Bolechowice

tel. (012) 285-21-13,

285-21-14,

285-41-08

tel. kom. 609 700 003

fax (012) 285-11-07

email: sekretariat@modr.pl

**Opracowanie:**

Zespół Informacji Rynkowej

**Skład komputerowy:**

Piotr Brzegowy, Bartłomiej Witos

**Druk:**

Powiatowy Zespół Doradztwa Rolniczego  
w Nawojowej

**Uwagi:**

Ceny artykułów rolnych i środków do produkcji  
rolnej zebrane w okresie  
1 - 31.05.2009 r. przez pracowników  
Powiatowych Zespołów Doradztwa Rolniczego.

Dane ogólnopolskie wykorzystano na podstawie  
biuletynów MRiRW.

Ceny wyrażono w zł za jednostkę.