

## ZMIANY CEN ZAKUPU ŻYWCA W LATACH 2004-2014

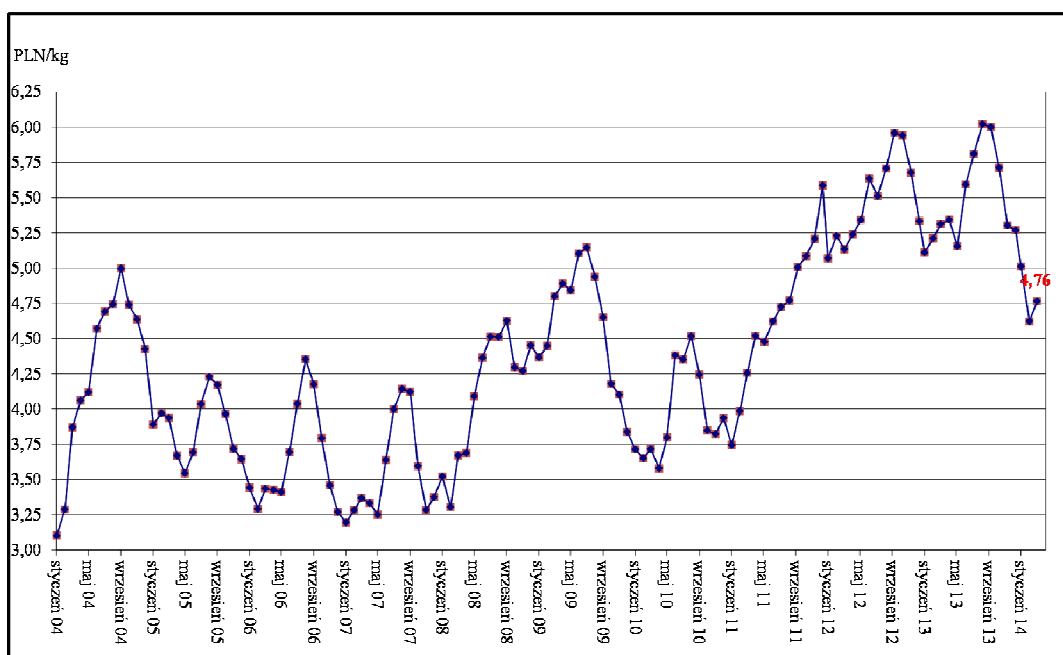

Źródło: Biuletyny MRiRW

## ŚREDNIE CENY ZBÓŻ NA TARGOWISKACH (POLSKA)

W tym numerze:

- Produkcja roślinna 2
- Produkcja zwierzęca 2, 3
- Warzywa 3, 4, 5
- Owoce 5
- Krajowe ceny zwierząt rzeźnych 6
- Zmiany cen targowiskowych 7
- Skup żywca 8

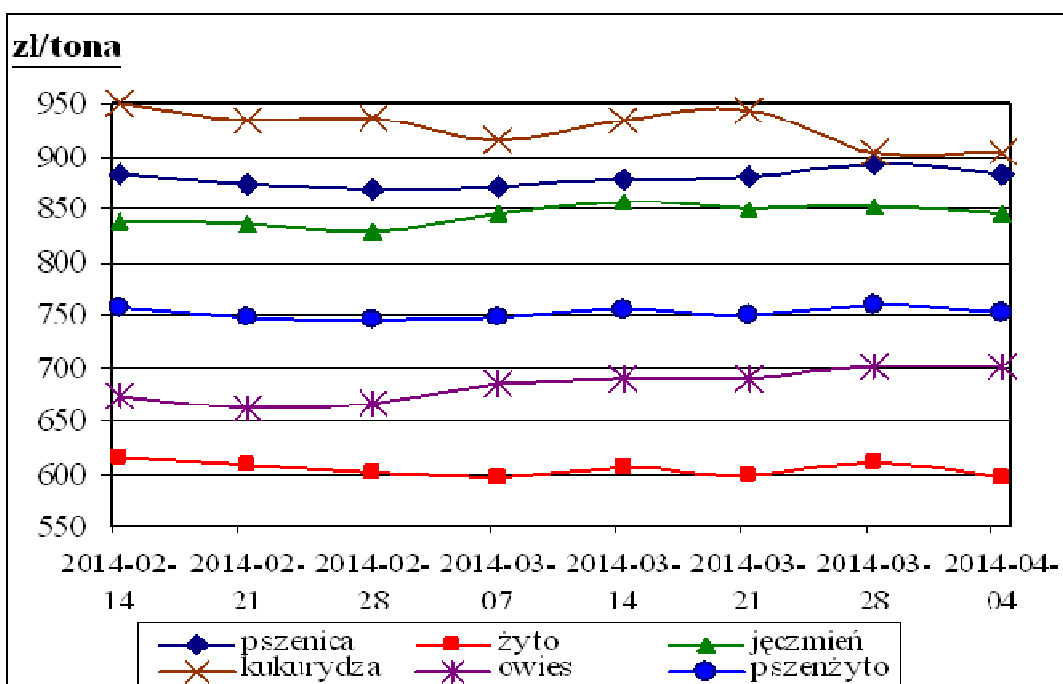

Źródło: Biuletyny MRiRW

## TARGOWISKA - PRODUKCJA ROŚLINNA

Miejscowość	Jęczmień	Kukurydza	Mieszanka zbożowa	Owies	Pszenvica	Pszenvyto	Ziemiaki jadalne	Żyto
	dt	dt	dt	dt	dt	dt	dt	dt
Bochnia	80,00	90,00	80,00		80,00		120,00	
Gorlice	100,00	110,00	70,00	70,00	100,00	100,00	120,00	100,00
Kraków Stary Kleparz							150,00	
Kroscienko	95,00	100,00	100,00	80,00	100,00		95,00	90,00
Krzyszowice	90,00	100,00		70,00	90,00		90,00	
Limanowa	90,00			80,00	100,00		100,00	
Łącko	95,00			85,00	100,00	95,00	80,00	95,00
Miechów	78,00				80,00		60,00	
Mszana Dolna	90,00			80,00	94,00		100,00	
Nowy Sącz	90,00	100,00			100,00		85,00	
Nowy Targ	90,00	100,00		75,00	100,00		90,00	80,00
Proszowice	84,00				76,00		54,00	
Rabka	100,00	100,00		80,00	100,00		100,00	80,00
Rybitwy Plac hurtowy							66,00	
Skala	70,00			60,00	75,00		53,00	
Stary Sącz	95,00		75,00	70,00	85,00	82,00	90,00	
Sucha Beskidzka	90,00	110,00		80,00	100,00		110,00	70,00
Szczucin	90,00	85,00	85,00	70,00	90,00	70,00	80,00	55,00
Tarnów Burek							150,00	
Wadowice	80,00	90,00	80,00	70,00	85,00	90,00	120,00	75,00
Wolbrom	75,00	80,00		65,00	75,00		56,00	60,00
<b>Minimum</b>	<b>70,00</b>	<b>80,00</b>	<b>70,00</b>	<b>60,00</b>	<b>75,00</b>	<b>70,00</b>	<b>53,00</b>	<b>55,00</b>
<b>Maximum</b>	<b>100,00</b>	<b>110,00</b>	<b>100,00</b>	<b>85,00</b>	<b>100,00</b>	<b>100,00</b>	<b>150,00</b>	<b>100,00</b>
<b>Średnia</b>	<b>87,89</b>	<b>96,82</b>	<b>81,67</b>	<b>73,93</b>	<b>90,56</b>	<b>87,40</b>	<b>93,76</b>	<b>78,33</b>

## TARGOWISKA - PRODUKCJA ZWIERZĘCA

Miejscowość	Cielęta	Cielęta	Jajka	Jałówki	Krowy mleczne	Krowy wybrakowane	Opasy	Prosięta	Tuczniaki
	kg	szt	szt	szt	szt	kg	kg	para	kg
Bochnia			0,80						
Gorlice			0,60						
Kraków Stary Kleparz			0,50						
Kroscienko			0,90					490,00	
Krzyszowice			0,65						
Limanowa			0,55						
Łącko	11,50		0,90				7,00	460,00	5,50
Miechów			0,70					270,00	4,80
Mszana Dolna			1,00						
Nowy Sącz			1,00						
Nowy Targ		800,00	1,00		3300,00			420,00	
Oświęcim Targ Miejski			0,70						
Proszowice			0,65					380,00	4,60
Rabka			0,90						
Rybitwy Plac hurtowy			0,34						

Kwiecień 2014

## TARGOWISKA - PRODUKCJA ZWIERZĘCA C.D.

Miejscowość	Cielęta	Cielęta	Jajka	Jalówki	Krowy mleczne	Krowy wybrakowane	Opasy	Prosięta	Tuczniaki
	kg	szt	szt	szt	szt	kg	kg	para	kg
Skąła			0,45						
Stary Sącz	10,50		0,90	3150,00	3100,00	3,95	6,30	430,00	6,50
Sucha Beskidzka			0,70					400,00	
Szczucin			0,60					475,00	4,90
Wadowice		1300,00	0,70					400,00	
Wolbrom			0,45						
<b>Minimum</b>	<b>10,50</b>	<b>800,00</b>	<b>0,34</b>	<b>3150,00</b>	<b>3100,00</b>	<b>3,95</b>	<b>6,30</b>	<b>270,00</b>	<b>4,60</b>
<b>Maximum</b>	<b>11,50</b>	<b>1300,00</b>	<b>1,00</b>	<b>3150,00</b>	<b>3300,00</b>	<b>3,95</b>	<b>7,00</b>	<b>490,00</b>	<b>6,50</b>
<b>Średnia</b>	<b>11,00</b>	<b>1050,00</b>	<b>0,71</b>	<b>3150,00</b>	<b>3200,00</b>	<b>3,95</b>	<b>6,65</b>	<b>413,89</b>	<b>5,26</b>

## TARGOWISKA - WARZYWA

Miejscowość	Buraki ćwikłowe	Cebula	Marchew	Pieczarki	Pietruszka	Seler
	kg	kg	kg	kg	kg	kg
Bochnia	1,20	1,00	1,00	6,00	3,00	3,00
Gorlice	1,50	1,60	1,20			3,00
Kroscienko	1,10	1,50	0,80	5,50	3,00	
Krzyszowice	2,00	2,00	1,50	7,00	4,50	4,00
Limanowa	1,50	1,50	1,30	6,50	3,70	3,50
Łącko	0,80	1,20	0,80	6,00	4,00	
Miechów	0,80	1,05	0,40		1,60	1,50
Mszana Dolna	1,30	1,30	1,20	5,50	3,00	3,00
Nowy Sącz	1,00	1,30	0,90	6,00	3,50	2,50
Nowy Targ	1,00	1,50	0,80	6,00	3,00	2,50
Proszowice	0,50	0,95			2,00	
Rabka	1,10	1,50	0,80	6,00	3,00	2,00
Rybitwy Plac hurtowy	0,80	1,10	0,70	5,50	2,60	1,60
Skąła	1,80	1,80	1,60	6,00	3,80	3,20
Stary Sącz	1,25	1,75	0,70	6,50	3,70	3,00
Sucha Beskidzka	1,20	1,20	1,50		3,00	2,50
Szczucin	1,20	1,80	1,00	7,00	2,50	3,00
Wadowice	1,40	1,40	1,40	7,00	3,50	3,00
Wolbrom	0,80	1,20	0,40	7,00	1,60	1,40
<b>Minimum</b>	<b>0,50</b>	<b>0,95</b>	<b>0,40</b>	<b>5,50</b>	<b>1,60</b>	<b>1,40</b>
<b>Maximum</b>	<b>2,00</b>	<b>2,00</b>	<b>1,60</b>	<b>7,00</b>	<b>4,50</b>	<b>4,00</b>
<b>Średnia</b>	<b>1,17</b>	<b>1,40</b>	<b>1,00</b>	<b>6,23</b>	<b>3,06</b>	<b>2,67</b>

## Targowiska miejskie

Kraków Stary Kleparz	2,00	2,50	2,00	6,00	4,00	4,00
Oświęcim Targ Miejski	1,90	2,00	1,90	7,50	5,80	2,90
Tarnów Burek	2,00	2,00	2,00	5,50	5,00	4,00

# Informator Ekonomiczno - Rynkowy

## TARGOWISKA - WARZYWA

Miejscowość	Czosnek	Kapusta biała	Ogórki	Pomidory	Rzodkiewka	Salata
	szt	kg	kg	kg	pęczek	szt
Bochnia	1,00	1,00	6,00	6,00	1,00	
Gorlice	0,60			7,00	1,50	2,00
Krosienko	0,60	1,50	3,50			
Krzeszowice	0,80	1,00		8,00	1,80	2,00
Limanowa	1,00	1,00	5,50	8,50	1,30	1,80
Miechów		0,35				
Mszana Dolna	0,90	1,00	5,00	8,50	1,20	
Nowy Sącz	1,50		5,00	6,00	1,50	2,00
Nowy Targ	0,80	1,50	4,00	9,00		
Rabka	0,70	1,50				
Rybitwy Plac hurtowy	0,60	0,44	3,50	6,16	0,80	1,40
Skala	0,70	1,00	4,50	8,50	1,60	2,50
Stary Sącz	1,00	0,75	5,00	9,00	2,00	2,20
Sucha Beskidzka	1,20		4,50	7,50		3,50
Szczucin	0,70	0,80	7,00	10,00	2,00	2,00
Wadowice	1,40			9,00	3,00	3,00
Wolbrom	0,50	0,32	6,50	7,50	1,50	2,00
<b>Minimum</b>	<b>0,50</b>	<b>0,32</b>	<b>3,50</b>	<b>6,00</b>	<b>0,80</b>	<b>1,40</b>
<b>Maximum</b>	<b>1,50</b>	<b>1,50</b>	<b>7,00</b>	<b>10,00</b>	<b>3,00</b>	<b>3,50</b>
<b>Średnia</b>	<b>0,88</b>	<b>0,94</b>	<b>5,00</b>	<b>7,90</b>	<b>1,60</b>	<b>2,22</b>

### Targowiska miejskie

Kraków Stary Kleparz	1,00	1,50	5,50	7,00	2,00	2,00
Oświęcim Targ Miejski	1,40	1,50	9,00	6,00	2,00	2,50
Tarnów Burek			7,00	8,00	2,00	2,50

## TARGOWISKA - WARZYWA

Miejscowość	Czosnek	Kalafior	Kapusta biała	Kapusta włoska	Papryka żółta
	kg	szt	szt	szt	kg
Bochnia		2,00	2,50		
Krzeszowice				3,00	
Miechów	7,00				
Nowy Targ			1,50		
Rybitwy Plac hurtowy				2,50	
Skala				3,50	
Stary Sącz				4,00	
Szczucin	10,00		2,50	3,00	
Wolbrom		3,00			
<b>Minimum</b>	<b>7,00</b>	<b>2,00</b>	<b>1,50</b>	<b>2,50</b>	
<b>Maximum</b>	<b>10,00</b>	<b>3,00</b>	<b>2,50</b>	<b>4,00</b>	
<b>Średnia</b>	<b>8,50</b>	<b>2,50</b>	<b>2,17</b>	<b>3,20</b>	

### Targowiska miejskie

Kraków Stary Kleparz				5,00	
Oświęcim Targ Miejski		3,90		3,00	9,00
Tarnów Burek			3,00		

Kwiecień 2014

## TARGOWISKA - WARZYWA

Miejscowość	Fasola "Piękny Jaś"	Kapusta czerwona	Papryka czerwona	Pietruszka - natka	Pory	Szczypiorek
	kg	kg	kg	pećzek	szt	pećzek
Bochnia				1,00	1,00	1,50
Gorlice	12,00					
Kroscienko	12,00					
Krzyszowice		1,80		1,80	1,50	
Limanowa	12,00		9,50			1,00
Miechów		1,20				
Nowy Sącz	9,00		9,00	1,50		1,50
Nowy Targ	13,00		9,00		1,40	
Rabka	12,00				1,30	
Rybitwy Plac hurtowy		1,10		0,50	0,80	0,45
Skala		2,00		1,00	1,80	1,00
Stary Sącz			9,70			
Szczucin	12,00			1,00	2,00	
Wadowice					2,00	
Wolbrom		0,80	9,00	1,00	0,80	
<b>Minimum</b>	<b>9,00</b>	<b>0,80</b>	<b>9,00</b>	<b>0,50</b>	<b>0,80</b>	<b>0,45</b>
<b>Maximum</b>	<b>13,00</b>	<b>2,00</b>	<b>9,70</b>	<b>1,80</b>	<b>2,00</b>	<b>1,50</b>
<b>Średnia</b>	<b>11,71</b>	<b>1,38</b>	<b>9,24</b>	<b>1,11</b>	<b>1,40</b>	<b>1,09</b>

## Targowiska miejskie

Kraków Stary Kleparz	18,00	2,50		1,50	2,00	1,00
Oświęcim Targ Miejski		2,90	8,00	1,50		
Tarnów Burek	8,00		6,00	1,50	1,50	1,50

## TARGOWISKA - OWOCE

Miejscowość	Banany	Cytryny	Gruszki	Jabłka	Mandarynki	Orzech laskowy	Orzech włoski niełuskany	Pomarańcze
	kg	kg	kg	kg	kg	kg	kg	kg
Bochnia	4,00	5,00	4,00	2,00				
Gorlice				1,50		10,00	8,00	
Kroscienko			3,50	1,70		13,00	8,00	
Krzyszowice			4,00	2,40		10,00	8,00	
Limanowa				2,00				
Łącko				1,80				
Mszana Dolna				2,00				
Nowy Sącz	4,50	4,00	4,00	1,50	4,50			4,50
Nowy Targ			3,00	1,80		13,00	8,00	
Rabka				1,80		12,00	8,00	
Rybitwy Plac hurtowy			3,00	1,33				
Skala			3,50	2,30				
Stary Sącz	6,00	5,20	4,50	1,80	5,00			4,50
Sucha Beskidzka			4,00	2,00				
Szczucin			3,30	2,00		11,00	8,00	
Wadowice				1,20				
Wolbrom			3,50	1,80				
<b>Minimum</b>	<b>4,00</b>	<b>4,00</b>	<b>3,00</b>	<b>1,20</b>	<b>4,50</b>	<b>10,00</b>	<b>8,00</b>	<b>4,50</b>
<b>Maximum</b>	<b>6,00</b>	<b>5,20</b>	<b>4,50</b>	<b>2,40</b>	<b>5,00</b>	<b>13,00</b>	<b>8,00</b>	<b>4,50</b>
<b>Średnia</b>	<b>4,83</b>	<b>4,73</b>	<b>3,66</b>	<b>1,82</b>	<b>4,75</b>	<b>11,50</b>	<b>8,00</b>	<b>4,50</b>

## Targowiska miejskie

Kraków Stary Kleparz			5,50	2,50				
Tarnów Burek				2,50				

Średnie ceny netto zakupu świń rzeźnych za wagę żywą za okres: 31.03-06.04.2014 r.

CENA [zł/kg]		
MAKROREGIONY	2014-04-06	2014-03-30
POLSKA	4,98	4,93
REGION PÓLNOCNY	5,00	5,01
REGION ŚRODKOWO-WSCHODNI	5,05	4,98
REGION POŁUDNIOWO-WSCHODNI	5,00	4,90
REGION ZACHODNI	4,86	4,82

Średnie krajowe ceny prosiąt uzyskane w transakcjach targowiskowych za okres: 31.03-06.04.2014 r.

Prosięta ok. 20 kg w zł/szt.	Kategoria ceny	2014-04-06	2014-03-30	Zmiana tygodniowa w %
	min. w zł/szt.	135,00	130,00	3,8
	max. w zł/szt.	215,00	230,00	-6,5
	średnia w zł/szt.	<b>175,02</b>	<b>169,70</b>	<b>3,1</b>
	szacunkowa podaż	1 802	1 766	2,0
	szacunkowa sprzedaż	1 334	1 368	-2,5

Zbiornicze zestawienie danych dla makroregionów dotyczących zakupu bydła rzeźnego w ubojniach

Kategoria bydła	Cena zakupu				Średnia tuszy	masa cieplej	Struktura zakupu	
	wg w.ż. [zł/kg]	dla mpc [zł/tonę]	dla mps [zł/tonę]	Zmiana tyg.	[kg]	Zmiana tyg.	[%]	Zmiana tyg.
	2014-04-06	2014-04-06	2014-04-06	[%]	2014-04-06	[%]	2014-04-06	[%]
<b>Centralny</b>								
<b>Bydło ogółem</b>	<b>6,01</b>	<b>11 852</b>	<b>12 089</b>	<b>-0,3</b>	<b>308,1</b>	<b>-0,3</b>	<b>100,0</b>	<b>-</b>
byki do 2 lat (A)	6,67	12 368	12 615	0,1	337,1	-0,4	46,3	-1,6
byki > 2 lat (B)	6,56	12 268	12 514	-0,7	375,0	0,0	6,4	-0,9
wolce (C)	-	-	-	-	-	-	-	-
krowy (D)	4,84	10 416	10 625	4,0	270,7	1,9	29,8	4,4
jałówki (E)	6,39	12 386	12 634	-1,8	270,2	0,8	17,5	-1,9
<b>Południowy</b>								
<b>Bydło ogółem</b>	<b>6,01</b>	<b>11 852</b>	<b>12 089</b>	<b>0,5</b>	<b>309,8</b>	<b>0,4</b>	<b>100,0</b>	<b>-</b>
byki do 2 lat (A)	6,67	12 380	12 627	0,0	338,1	0,4	47,3	1,5
byki > 2 lat (B)	6,58	12 299	12 545	0,0	376,6	2,5	5,7	-1,0
wolce (C)	-	-	-	-	-	-	-	-
krowy (D)	4,78	10 283	10 489	0,2	274,8	-1,0	28,8	-1,4
jałówki (E)	6,43	12 469	12 719	1,2	270,7	2,0	18,2	1,0
<b>Północny</b>								
<b>Bydło ogółem</b>	<b>5,60</b>	<b>11 053</b>	<b>11 274</b>	<b>1,7</b>	<b>295,2</b>	<b>0,8</b>	<b>100,0</b>	<b>-</b>
byki do 2 lat (A)	6,49	12 049	12 290	1,2	329,6	0,7	32,8	-0,3
byki > 2 lat (B)	6,50	12 149	12 392	0,8	364,8	0,1	7,3	1,1
wolce (C)	-	-	-	-	-	-	-	-
krowy (D)	4,54	9 772	9 968	1,2	268,6	-0,2	43,9	-2,0
jałówki (E)	5,88	11 401	11 629	2,3	265,7	1,8	15,7	0,9

Kwiecień 2014

## ZMIANY CEN TARGOWISKOWYCH

Towar	j.m.	Średnie ceny w [zł]						Zmiana cen w %	
		Tydzień 13/2014 24-29.03	Tydzień 14/2014 31.03-05.04	Tydzień 15/2014 07-12.04	Marzec 2014	Kwiecień 2014	Kwiecień 2013	miesięczna	roczna
Jęczmień	dt	91,33	90,19	88,00	89,33	88,18	97,41	-1%	-9%
Kukurydza	dt	99,00	96,00	95,63	98,34	96,58	110,47	-2%	-13%
Mieszanka zbożowa	dt	83,33	77,50	81,67	78,53	79,29	88,36	1%	-10%
Owies	dt	76,36	76,50	74,55	75,81	75,72	79,68	0%	-5%
Pszenica	dt	92,13	90,69	90,07	89,80	90,00	105,03	0%	-14%
Pszenżyto	dt	91,67	82,33	82,50	87,82	82,40	94,11	-6%	-12%
Ziemniaki jadalne	dt	86,82	91,89	92,88	94,69	92,74	78,43	-2%	18%
Żyto	dt	76,00	80,00	79,00	76,69	78,50	90,59	2%	-13%
Cielęta	kg	b.d.	10,50	11,50	10,83	11,00	10,50	2%	5%
Cielęta	szt	1400,00	1100,00	1300,00	1200,00	1166,67	1205,00	-3%	-3%
Krowy mleczna	szt	3300,00	3100,00	b.d.	3258,33	3100,00	3350,00	-5%	-7%
Prosięta	para	383,75	410,00	400,71	388,39	404,06	400,30	4%	1%
Tuczniki	kg	4,58	5,23	4,95	4,49	5,01	5,15	12%	-3%
Jajka	szt	0,66	0,68	0,66	0,68	0,69	0,72	1%	-4%
Banany	kg	4,50	4,83	4,00	4,53	4,63	3,93	2%	18%
Gruszki	kg	3,93	3,79	3,70	3,86	3,81	5,23	-1%	-27%
Jabłka	kg	1,76	1,96	1,87	1,88	1,93	1,82	2%	6%
Orzech włoski niełuskany	kg	8,20	8,00	8,00	8,38	8,00	7,59	-4%	5%
Orzech laskowy	kg	11,67	12,00	11,75	11,32	12,00	11,32	6%	6%
Buraki ćwikłowe	kg	1,29	1,27	1,28	1,28	1,27	1,10	-1%	15%
Cebula	kg	1,52	1,50	1,50	1,52	1,48	1,32	-3%	12%
Czosnek	szt	0,83	0,88	0,88	0,86	0,90	1,31	5%	-31%
Czosnek	kg	9,00	9,00	8,50	7,56	8,75	11,38	16%	-23%
Fasola "Piękny Jaś"	kg	12,43	11,86	12,33	12,10	12,14	10,83	0%	12%
Kalafior	szt	3,90	3,33	2,95	4,11	3,18	4,25	-23%	-25%
Kapusta biała	kg	1,01	1,02	1,03	1,05	1,03	0,91	-3%	13%
Kapusta biała	szt	2,00	2,75	2,67	2,48	2,70	2,55	9%	6%
Kapusta czerwona	kg	1,67	1,53	1,88	1,68	1,73	1,41	3%	22%
Kapusta włoska	kg	2,90	3,00	3,00	2,83	3,00	3,30	6%	-9%
Kapusta włoska	szt	3,30	3,42	3,50	3,00	3,45	4,21	15%	-18%
Marchew	kg	1,15	1,17	1,16	1,19	1,17	1,34	-1%	-12%
Ogórki	kg	6,05	5,87	5,94	7,19	5,60	4,75	-22%	18%
Papryka czerwona	kg	9,25	8,74	7,67	9,01	8,34	10,00	-8%	-17%
Pieczarki	kg	6,83	6,20	6,25	6,55	6,23	6,27	-5%	-1%
Pietruszka	kg	3,31	3,25	3,28	3,24	3,23	2,92	0%	11%
Pietruszka - natka	szt	1,18	1,17	1,19	1,35	1,22	1,28	-10%	-4%
Pomidory	kg	7,75	7,45	7,52	7,68	7,59	8,33	-1%	-9%
Pory za szt	szt	1,47	1,50	1,40	1,46	1,43	1,56	-2%	-8%
Rzodkiewka	pęczek	1,78	1,96	1,74	1,87	1,81	2,04	-3%	-11%
Salata	szt	2,63	2,39	2,27	2,37	2,34	2,37	-2%	-2%
Seler	kg	2,78	2,89	2,81	2,85	2,84	2,87	0%	-1%
Szczypiorek	szt	0,90	1,15	1,09	1,23	1,11	1,23	-9%	-10%

## CENY SKUPU ŻYWCA

Nazwa	Cena	Bydło opasowe - byczki	Bydło opasowe - jałówki	Cielęta	Krowy wybrakowane	Żywiec wieprzowy
		kg	kg	kg	kg	kg
Ubojnia Zwierząt - Wolbrom	<i>min</i>	6,60	6,00	10,00		4,60
	<i>max</i>	6,60	6,00	10,00		4,60
GS Osiek	<i>min</i>					4,50
	<i>max</i>					4,50
"LASKOPOL" Limanowa	<i>min</i>	6,20	5,50	10,00	2,50	4,80
	<i>max</i>	7,20	6,30	12,00	5,00	4,80
"PARKUR" Mochnaczka Wyżna	<i>min</i>	5,00	4,00	8,00	2,50	
	<i>max</i>	6,50	6,00	10,00	5,00	
Ubojnia zwierząt - Gdów	<i>min</i>	7,00	6,00	11,00	5,00	5,00
	<i>max</i>	8,00	7,00	12,00	6,00	5,50
Zakład Rzeźniczo-Masarski Rożnów	<i>min</i>	7,00	6,00	10,50	4,50	5,00
	<i>max</i>	7,50	6,50	11,00	5,00	5,00



Małopolski Ośrodek Doradztwa Rolniczego

Karniowice, 32-082 Bolechowice

tel. (012) 285-21-13,  
285-21-14,  
285-41-08

tel. kom. 609 700 003

fax (012) 285-11-07

email: sekretariat@modr.pl

**Opracowanie:**

Zespół Informacji Rynkowej

**Skład komputerowy:**

Bartłomiej Witos

**Druk:**

Powiatowy Zespół Doradztwa Rolniczego  
w Nowym Sączu

**Uwagi:**

Ceny artykułów rolnych i środków do produkcji  
rolnej zebrane w okresie  
24.03 - 13.04.2014r. przez pracowników  
Powiatowych Zespołów Doradztwa Rolniczego.

Dane ogólnopolskie wykorzystano na podstawie  
biuletynów MRiRW.

Ceny wyrażono w zł za jednostkę.