

MIESIĘCZNE CENY ZAKUPU TUCZNIKÓW ZA KG WAGI ŻYWEJ

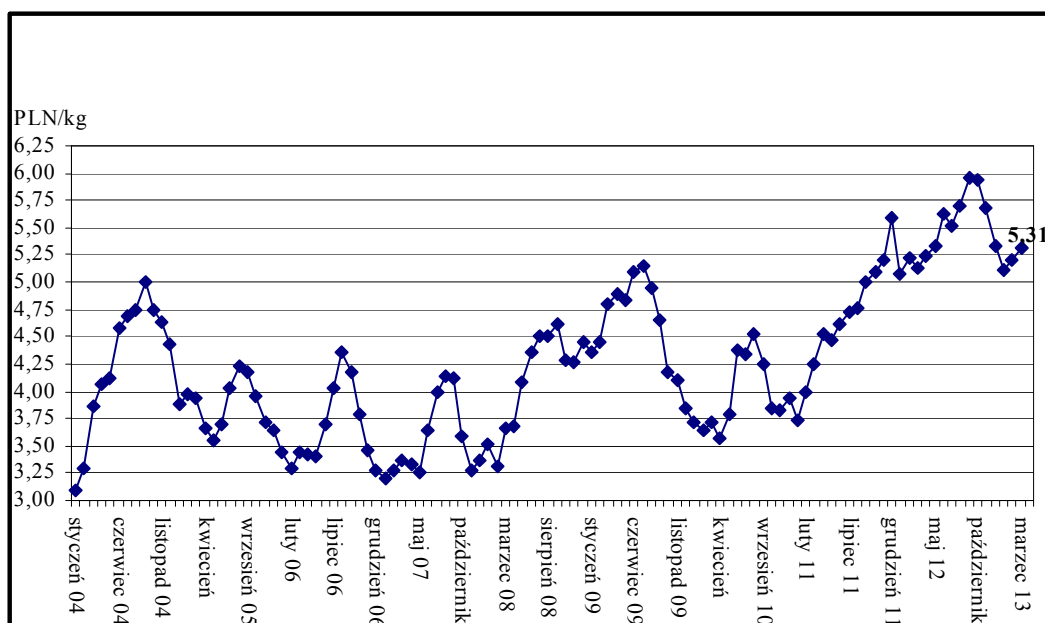

Źródło: Biuletyny MRiRW

ŚREDNIE CENY ZBÓŻ NA TARGOWISKACH (POLSKA)

W tym numerze:

- Produkcja roślinna 2
- Produkcja zwierzęca 2, 3
- Warzywa 3,4
- Owoce 5
- Ceny nawozów 6
- Zmiany cen 7
- Skup żywca 8

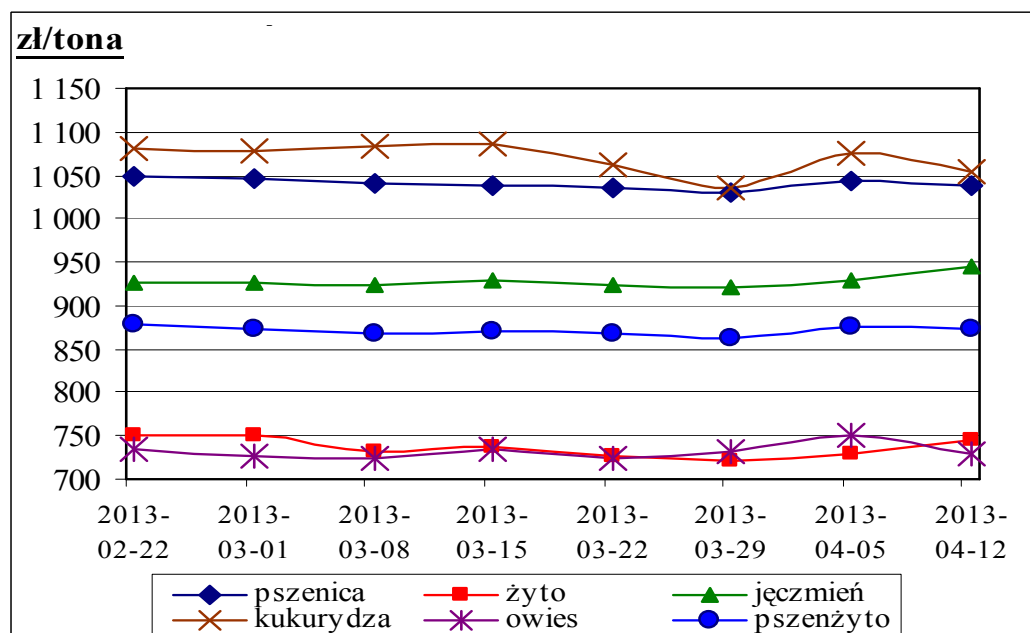

Źródło: Biuletyny MRiRW

Informator Ekonomiczno - Rynkowy

TARGOWISKA - PRODUKCJA ROŚLINNA

Miejscowość	Jęczmień	Kukurydza	Mieszanka zbożowa	Owies	Pszenvica	Pszenvyto	Ziemniaki jadalne	Żyto
	dt	dt	dt	dt	dt	dt	dt	dt
Bochnia	100,00	110,00	100,00	100,00	100,00		80,00	
Burek Tarnów							100,00	
Gorlice	100,00	120,00		70,00	100,00		80,00	
Krościenko	115,00	120,00		85,00	120,00		70,00	100,00
Krzeszowice	100,00	110,00		80,00	100,00		100,00	
Limanowa	105,00			90,00	110,00		90,00	
Łącko	92,00			85,00	97,00	92,00	70,00	85,00
Miechów	85,00			68,00	105,00		80,00	
Mszana Dolna	98,00			88,00	105,00		85,00	
Nowy Sącz	100,00	95,00		80,00	100,00		80,00	
Nowy Targ	115,00	120,00		80,00	120,00		80,00	100,00
Plac hurtowy Rybitwy							70,00	
Targ Stary Kleparz							120,00	
Proszowice	80,00				96,00		68,00	
Rabka	115,00	120,00		80,00	120,00		75,00	100,00
Skala	85,00			65,00	100,00		93,00	
Sucha Beskidzka	110,00	110,00		90,00	110,00		65,00	
Szczucin	100,00	110,00	90,00	80,00	110,00	90,00	70,00	75,00
Targowica Tarnów	80,00		80,00	80,00	90,00		70,00	
Wadowice	80,00	110,00	80,00	80,00	100,00		70,00	80,00
Wolbrom	88,00	100,00		66,00	92,00		73,00	
Zakliczyn	105,00	105,00		78,00	105,00	100,00	83,00	80,00
Minimum	80,00	95,00	80,00	65,00	90,00	90,00	65,00	75,00
Maximum	115,00	120,00	100,00	100,00	120,00	100,00	120,00	100,00
Średnia	97,53	110,83	87,50	80,28	104,21	94,00	80,55	88,57

TARGOWISKA - PRODUKCJA ZWIERZĘCA

Miejscowość	Cielęta	Cielęta	Jajka	Krowy mleczna	Krowy wybrakowane	Prosięta	Tuczniiki
	kg	szt	szt	szt	kg	para	kg
Bochnia			0,90				
Gorlice			0,80				
Krościenko			1,00			500,00	
Krzeszowice			0,55				
Limanowa			0,55				
Łącko						360,00	
Miechów			0,75			340,00	5,00
Mszana Dolna			1,00				
Nowy Sącz	10,50		0,80	3500,00	5,20	400,00	7,00
Nowy Targ			1,00	3300,00		460,00	
Plac hurtowy Rybitwy			0,40				
Targ Stary Kleparz			0,60				
Proszowice			0,70			350,00	4,90
Rabka			1,00				
Skala			0,60				

Kwiecień 2013

TARGOWISKA - PRODUKCJA ZWIERZĘCA C.D.

Miejscowość	Cielęta	Cielęta	Jajka	Krowy mleczna	Krowy wybrakowane	Prosięta	Tuczniki
	kg	szt	szt	szt	kg	para	kg
Sucha Beskidzka			0,70			400,00	
Szczucin			0,50			475,00	4,80
Targ Miejski w Oświęcimiu			0,70				
Tarnów			0,70				
Wadowice		900,00	0,60			460,00	
Wolbrom		1250,00	0,53			360,00	
Zakliczyn						450,00	
Minimum	10,50	900,00	0,40	3300,00	5,20	340,00	4,80
Maximum	10,50	1250,00	1,00	3500,00	5,20	500,00	7,00
Średnia	10,50	1075,00	0,72	3400,00	5,20	414,09	5,43

TARGOWISKA - WARZYWA

Miejscowość	Buraki ćwikłowe	Cebula	Czosnek	Marchew	Pietruszka	Seler
	kg	kg	szt	kg	kg	kg
Bochnia	1,00	1,00	0,80	1,10	2,50	3,00
Gorlice	1,20	1,20		1,20	3,00	3,00
Krościenko	0,70	1,20	1,30	0,90	3,00	
Krzeszowice	1,50	1,80	1,20	1,50	3,00	3,00
Limanowa	1,20	1,40	1,50	1,60	3,50	3,30
Łącko	0,80	1,00		1,20		
Miechów	0,70	0,70		1,20	2,00	1,20
Mszana Dolna	1,20	1,30	1,20	1,40	3,50	3,20
Nowy Sącz	0,80	1,00	1,50	0,90	3,00	3,00
Nowy Targ	0,80	1,30	1,30	1,30	3,00	3,00
Plac hurtowy Rybitwy	0,70	0,80	1,20	0,80	1,65	1,70
Proszowice	0,50	0,65		0,60	1,20	
Rabka	0,80	1,20	1,30	1,30	3,00	3,00
Skala	1,50	2,00	1,50	2,00	4,50	4,50
Stary Sącz	0,90			1,00	3,00	
Sucha Beskidzka	1,10	1,10	1,50	1,20	2,80	2,50
Szczucin	1,40	1,50	1,20	1,50	3,00	3,20
Tarnów	1,20	1,20		1,20		
Wadowice	1,00	1,80	1,20	2,00	4,00	4,00
Wolbrom	0,67	0,73	0,80	0,73	1,60	1,40
Minimum	0,50	0,65	0,80	0,60	1,20	1,20
Maximum	1,50	2,00	1,50	2,00	4,50	4,50
Średnia	0,98	1,20	1,25	1,23	2,85	2,87

Targowiska miejskie

Burek Tarnów	2,00	2,00	1,00	2,00	3,50	3,00
Plac targowy Stary Kleparz	2,00	2,50	2,00	2,50	5,00	5,00
Targ Miejski w Oświęcimiu	1,80	2,00		2,00	2,80	2,50

Informator Ekonomiczno - Rynkowy

TARGOWISKA - WARZYWA

Miejscowość	Fasola "Piękny Jaś"	Kapusta biała	Pieczarki	Pomidory	Pory	Rzodkiewka
	kg	kg	kg	kg	szt	pęczek
Bochnia	5,00			7,00	1,00	
Gorlice	10,00	0,80				2,00
Krościenko	12,00	1,20				
Krzeszowice	8,00	0,80	7,00		1,50	
Limanowa	11,00	1,10	6,00			
Miechów		0,35				
Mszana Dolna		1,00	5,80			
Nowy Sącz		0,80	6,00			2,50
Nowy Targ	13,00	1,20				
Plac hurtowy Rybitwy	6,00	0,55	5,00	7,00	1,00	0,70
Rabka	12,00	1,20				
Skąła		0,80				
Stary Sącz			7,00			
Szczucin	12,00	0,80	7,00	9,00	1,50	2,60
Wadowice			7,00	9,00		2,50
Wolbrom		0,40	6,50		1,00	
Minimum	5,00	0,35	5,00	7,00	1,00	0,70
Maximum	13,00	1,20	7,00	9,00	1,50	2,60
Średnia	9,89	0,85	6,37	8,00	1,20	2,06

Targowiska miejskie

Burek Tarnów	5,00		6,00	10,00	2,00	2,00
Plac targowy Stary Kleparz	14,00	1,20	6,00	12,00	2,00	2,00
Targ Miejski w Oświęcimiu	10,00	1,50	7,00	6,00	2,00	2,00

TARGOWISKA - WARZYWA

Miejscowość	Kapusta biała	Kapusta czerwona	Ogórki	Pietruszka - natka	Salata	Szczypior
	szt	kg	kg	pęczek	szt	pęczek
Bochnia	2,00					
Krzeszowice		1,20				
Plac hurtowy Rybitwy		0,90	3,80	0,45	0,65	0,40
Skąła		1,20				
Szczucin	3,00		5,00		3,00	
Wadowice			4,00		2,50	
Wolbrom		0,80				
Minimum	2,00	0,80	3,80	0,45	0,65	0,40
Maximum	3,00	2,50	5,00	1,80	3,00	1,50
Średnia	2,50	1,35	4,45	1,25	2,16	0,95

Targowiska miejskie

Burek Tarnów	2,50		3,50	1,50	2,00	1,50
Plac targowy Stary Kleparz		2,50	5,00	1,50	2,50	1,50
Targ Miejski w Oświęcimiu				1,80		

Kwiecień 2013

TARGOWISKA - WARZYWA

Miejscowość	Czosnek	Kalafior	Kapusta czerwona	Kapusta włoska	Kapusta włoska	Papryka czerwona
	kg	szt	szt	kg	szt	kg
Bochnia		4,00				
Krościenko	10,00					
Plac hurtowy Rybitwy				1,20	3,50	
Szczucin	15,00		2,50		2,70	
Wadowice		4,50				
Minimum	10,00	4,00	2,50	1,20	2,70	8,00
Maximum	15,00	4,50	2,50	1,20	6,00	8,00
Średnia	12,50	4,25	2,50	1,20	4,07	8,00

Targowiska miejskie

Plac targowy Stary Kleparz					6,00	
Targ Miejski w Oświęcimiu						8,00

TARGOWISKA - OWOCE

Miejscowość	Banany	Gruszki	Jabłka	Orzech laskowy	Orzech włoski nieuskany	Pomarańcze
	kg	kg	kg	kg	kg	kg
Bochnia	4,00	5,00	1,50			
Gorlice			2,50			
Krościenko		3,00	1,50	12,00	8,00	
Krzeszowice		4,00	1,70			
Limanowa			2,00			
Mszana Dolna			1,80			
Nowy Sącz		5,00	1,30			4,00
Nowy Targ			1,50	12,00	8,00	
Plac hurtowy Rybitwy		6,00	1,33	8,00	7,00	
Rabka			1,50	12,00	8,00	
Skąła			2,00			
Stary Sącz			2,00			
Sucha Beskidzka		3,50	2,00			
Szczucin			1,40	11,00	8,00	
Tarnów			2,00			
Wadowice			2,00			
Wolbrom			1,80	12,00	8,00	
Minimum	4,00	3,00	1,30	8,00	7,00	4,00
Maximum	4,00	9,00	3,00	12,00	8,00	4,00
Średnia	4,00	5,07	1,86	11,29	7,83	4,00

Targowiska miejskie

Burek Tarnów			2,40			
Plac targowy Stary Kleparz		9,00	3,00	12,00		
Targ Miejski w Oświęcimiu			2,00			

NAWOZY AZOTOWE

Kontrahent	Miejscowość	Mocznik nawozowy	Saletra amonowa	Saletrzak	Siarczan amonu
		dt	dt	dt	dt
FH-P-U ZAGÓRZE	Mszana Dolna	200,00	160,00	150,00	130,00
GS Myślenice	Myślenice	220,00	168,00	140,00	
GS Sułkowice	Sułkowice		165,00	133,00	110,00
PHU "Agropunkt"	Zator	178,00	148,00	128,00	86,00
PH "Wojtek"	Gdów	189,00	159,00	139,00	108,00
Skład Budowlano-Nawozowy	Mędrzechów	180,00	149,00	124,00	84,00
SRH "Skiba"	Kęty	178,00	154,00	130,00	90,00

NAWOZY WIELOSKŁADNIKOWE

Kontrahent	Miejscowość	Fosforan amonu	Polifoska 4:12:32	Polifoska 6:20:30	Polifoska 8:24:24	Polifoska M (NPKMgS 5:16:24:4:3)	Unifoska
		dt	dt	dt	dt	dt	dt
FH-P-U ZAGÓRZE	Mszana Dolna	280,00		240,00	240,00		140,00
GS Myślenice	Myślenice		220,00		260,00		140,00
GS Sułkowice	Sułkowice					220,00	
PHU "Agropunkt"	Zator	230,00		220,00	222,00		
PH "Wojtek"	Gdów				240,00		129,00
Skład Budowlano-Nawozowy	Mędrzechów			224,00	228,00		124,00
SRH "Skiba"	Kęty	250,00		228,00	227,00		

NAWOZY FOSFOROWE

Kontrahent	Miejscowość	Superfosfat pojedynczy granulowany	Superfosfat pojedynczy pylisty	Superfosfat Wzbogacony granulowany
		dt	dt	dt
FH-P-U ZAGÓRZE	Mszana Dolna	120,00		200,00
GS Myślenice	Myślenice		128,00	
GS Sułkowice	Sułkowice	126,00		
PHU "Agropunkt"	Zator	180,00		
PH "Wojtek"	Gdów		104,00	193,00
Skład Budowlano-Nawozowy	Mędrzechów			180,00
SRH "Skiba"	Kęty	110,00		

Kwiecień 2013

ZMIANY CEN TARGOWISKOWYCH

Towar	j.m.	Średnie ceny w [zł]						Zmiana cen w %	
		Tydzień 14/2013 01-07.04	Tydzień 15/2013 08-14.04	Tydzień 16/2013 15-21.004	Marzec 2013	Kwiecień 2013	Kwiecień 2012	mie- sięczna	roczna
Jęczmień	dt	95,64	95,69	97,07	96,38	96,17	86,68	0%	11%
Kukurydza	dt	108,57	108,50	112,22	111,79	109,81	99,47	-2%	10%
Mieszanka zbożowa	dt	90,00	87,50	90,00	87,27	89,00	76,70	2%	16%
Owies	dt	78,67	79,29	80,92	78,31	79,72	78,00	2%	2%
Pszenica	dt	102,82	103,75	105,20	103,82	104,02	88,10	0%	18%
Pszenżyto	dt	110,00	91,00	90,00	96,14	95,50	86,86	-1%	10%
Ziemniaki jadalne	dt	70,57	72,89	81,71	67,41	75,24	41,73	12%	80%
Żyto	dt	92,50	90,00	93,75	90,65	92,00	88,70	1%	4%
Cielęta	kg	10,50	b.d.	b.d.	10,50	10,50	10,63	0%	-1%
Cielęta	szt	1400,00	1050,00	1250,00	1187,50	1187,50	700,00	0%	70%
Krowy mleczna	szt	3500,00	3300,00	3300,00	3400,00	3366,67	3720,00	-1%	-9%
Krowy wybrakowane	kg	5,20	b.d.	b.d.	5,20	5,20	4,93	0%	6%
Prosięta	para	380,00	396,25	418,13	388,97	400,71	444,29	3%	-10%
Tuczniki	kg	5,60	5,05	4,90	5,20	5,18	5,30	0%	-2%
Jajka	szt	0,73	0,73	0,71	0,75	0,72	0,79	-4%	-8%
Banany	kg	b.d.	3,80	4,00	3,80	3,90	4,70	3%	-17%
Cytryny	kg	b.d.	5,50	b.d.	3,50	5,50	3,75	57%	47%
Gruszki	kg	5,50	5,75	5,83	4,63	5,68	3,90	23%	46%
Jabłka	kg	1,83	1,81	1,85	1,77	1,83	2,15	3%	-15%
Pomarańcze	kg	b.d.	4,00	b.d.	4,25	4,00	4,00	-6%	0%
Orzech laskowy	kg	10,67	11,29	11,20	11,10	11,13	12,22	0%	-9%
Orzech wł. nieluskany	kg	7,00	7,60	7,75	7,83	7,55	9,81	-4%	-23%
Buraki ćwikłowe	kg	0,99	1,04	1,14	1,07	1,06	0,97	0%	10%
Cebula	kg	1,17	1,25	1,38	1,22	1,27	1,01	4%	26%
Czosnek	kg	12,00	11,00	12,50	10,88	11,80	12,00	9%	-2%
Czosnek	szt	1,27	1,33	1,28	1,22	1,30	1,45	6%	-10%
Fasola "Piękny Jaś"	kg	11,20	10,80	9,90	11,29	10,45	11,62	-7%	-10%
Kapusta biała	kg	0,81	0,88	0,95	0,86	0,89	0,53	3%	68%
Kapusta biała	szt	3,00	2,33	2,50	2,93	2,50	2,17	-15%	15%
Kapusta czerwona	kg	1,70	1,43	1,22	1,27	1,38	1,10	9%	26%
Kapusta czerwona	szt	2,50	b.d.	b.d.	2,63	2,50	2,11	-5%	18%
Kapusta włoska	szt	4,75	4,75	3,10	4,04	4,20	4,94	4%	-15%
Marchew	kg	1,16	1,30	1,41	1,21	1,30	1,09	8%	19%
Ogórki	kg	5,17	5,00	4,16	7,43	4,69	6,14	-37%	-24%
Papryka czerwona	kg	b.d.	b.d.	8,00	7,50	8,00	9,36	7%	-15%
Pieczarki	kg	6,40	6,38	6,21	6,15	6,33	6,50	3%	-3%
Pietruszka	kg	2,55	2,82	2,98	2,70	2,81	2,82	4%	0%
Pietruszka - natka	peczek	1,05	1,35	1,31	1,36	1,28	1,23	-6%	4%
Pomidory	kg	8,50	9,13	8,50	7,87	8,68	7,75	10%	12%
Pory	szt	1,48	1,44	1,64	1,46	1,52	1,71	4%	-11%
Rzodkiewka	peczek	2,50	2,30	2,05	2,20	2,22	1,92	1%	15%
Salata	szt	3,00	2,50	2,16	2,39	2,47	2,24	3%	10%
Seler	kg	2,71	2,80	2,96	2,83	2,82	2,71	0%	4%
Szcypiorek	peczek	1,35	1,23	1,13	1,36	1,23	1,24	-10%	-1%

CENY SKUPU ŻYWCA

Nazwa	Cena	Bydło opasowe - byczki	Bydło opasowe - jałówki	Cielęta	Krowy wybrakowane	Żywiec wieprzowy
		kg	kg	kg	kg	kg
Ubojnia Zwierząt - Wolbrom	<i>min</i>	6,70	6,00	10,50		4,80
	<i>max</i>	6,70	6,00	10,50		4,80
GS Osiek	<i>min</i>					5,00
	<i>max</i>					5,00
"PARKUR" Mochnaczka Wyżna	<i>min</i>	6,00	4,50	9,50	4,00	
	<i>max</i>	8,70	7,00	11,00	6,00	
Ubojnia zwierząt - Gdów	<i>min</i>	7,00	6,00	11,00	5,00	5,00
	<i>max</i>	8,00	7,00	12,00	6,00	5,50
Zakład Rzeźniczo-Masarski Rożnów	<i>min</i>	6,50	5,50	10,50	4,00	5,40
	<i>max</i>	7,50	6,50	12,00	5,50	5,40



Małopolski Ośrodek Doradztwa Rolniczego

Karniowice, 32-082 Bolechowice

tel. (012) 285-21-13,

285-21-14,

285-41-08

tel. kom. 609 700 003

fax (012) 285-11-07

email: sekretariat@modr.pl



Opracowanie:

Zespół Informacji Rynkowej

Skład komputerowy:

Piotr Brzegowy, Bartłomiej Witos

Druk:

Powiatowy Zespół Doradztwa Rolniczego
w Nawojowej

Uwagi:

Ceny artykułów rolnych i środków do produkcji
rolnej zebrane w okresie
1 - 24.04.2013 r. przez pracowników
Powiatowych Zespołów Doradztwa Rolniczego.

Dane ogólnopolskie wykorzystano na podstawie
biuletynów MRiRW.

Ceny wyrażono w zł za jednostkę.