

Informator Ekonomiczno - Rynkowy

Małopolski Ośrodek Doradztwa Rolniczego



CENY OGÓLNOPOLSKIE

KWIECIEŃ 2007

Średnie ceny prosiąt uzyskane w transakcjach targowiskowych.

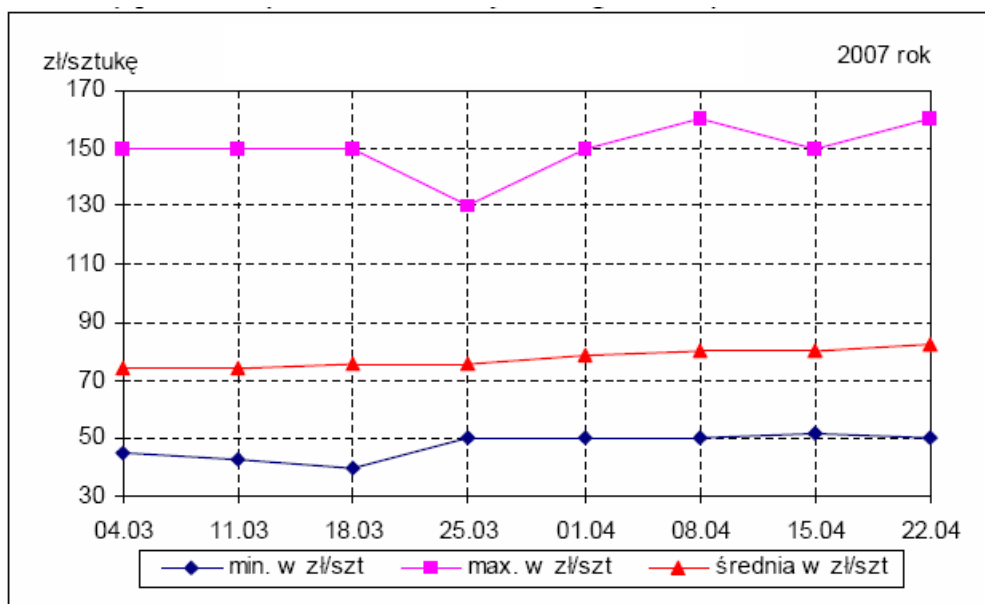

Źródło: Biuletyny MRiRW

Średnie ceny zbóż na targowiskach - ceny ogólnopolskie

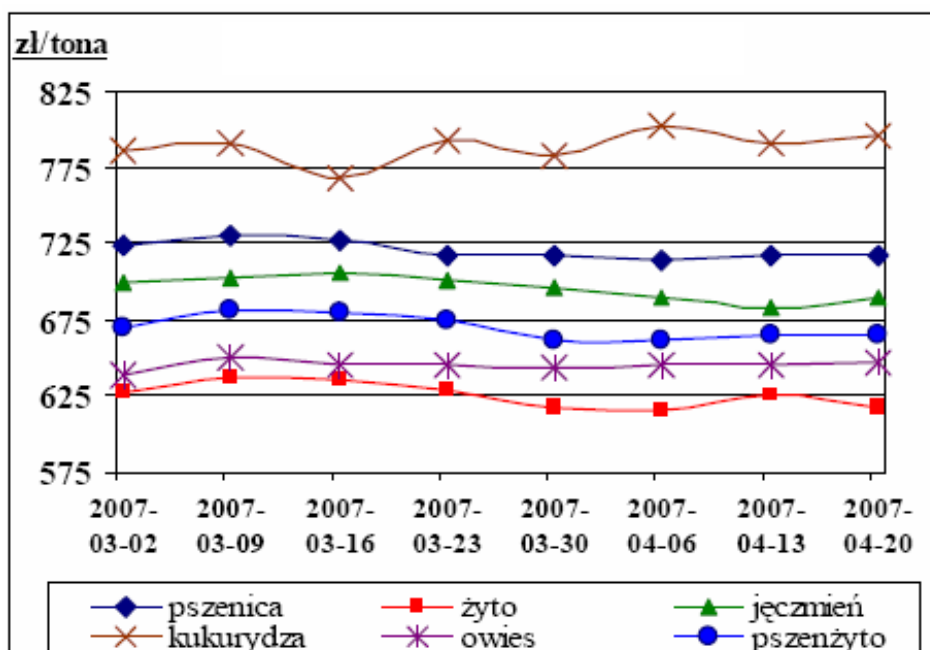

Źródło: Biuletyny MRiRW

W tym numerze:

Produkcja roślinna	2
Produkcja zwierzęca	2
Owoce	3
Warzywa	4
Ceny skupu żywca	6
Nawozy	6
Ceny skupu mleka	8

INFORMATOR EKONOMICZNO - RYNKOWY

TARGOWISKA - PRODUKCJA ROŚLINNA

Miejscowość	Jęczmień	Kukurydza	Mieszanka zbożowa	Owies	Pszenżyto	Pszenica	Ziemniaki jadalne	Żyto
	1,00 dt	1,00 dt	1,00 dt	1,00 dt	1,00 dt	1,00 dt	1,00 dt	1,00 dt
Bochnia	80,00	70,00		68,00		80,00	100,00	
Brzesko	66,00				62,00	72,00	70,00	
Chrzanów						75,00	110,00	
Gorlice	70,00	80,00		70,00		80,00	100,00	
Kroscienko	80,00	90,00		80,00		80,00	100,00	
Krzyszowice	60,00	70,00		55,00		70,00	80,00	
Limanowa	80,00			70,00		80,00	105,00	
Łącko	80,00		75,00	75,00	75,00	80,00	100,00	75,00
Mszana Dolna	80,00			70,00	69,00	80,00	115,00	
Nowy Sącz	78,00			76,00		80,00	100,00	76,00
Nowy Targ	80,00	90,00		80,00		80,00	110,00	
Oświęcim		75,00				70,00		
Proszowice	63,00					63,00		
Rabka	80,00	90,00		80,00		80,00	105,00	
Skała	60,00	80,00		60,00		62,00	100,00	
Stary Sącz	75,00			82,00		75,00	100,00	
Sucha Beskidzka	74,00			76,00		80,00	90,00	
Szczucin	75,00	75,00	55,00	60,00	65,00	75,00	90,00	55,00
Tarnów	75,00		70,00	65,00		80,00	120,00	
Wadowice	70,00	90,00		75,00		75,00	80,00	
Wolbrom	60,00	80,00		55,00		62,00	85,00	
Zakliczyn	70,00					75,00	90,00	
MINIMUM	60,00	70,00	55,00	55,00	62,00	62,00	70,00	55,00
MAXIMUM	80,00	90,00	75,00	82,00	75,00	80,00	120,00	76,00
ŚREDNIO	72,80	80,91	66,67	70,41	67,75	75,18	97,50	68,67
Targowiska miejskie								
Burek Tarnów							100,00	
Pl. hurt. Rybitwy							110,00	
Stary Kleparz							150,00	

TARGOWISKA - PRODUKCJA ZWIERZĘCA

Miejscowość	Cielęta	Jałówki	Krowy mleczne	Krowy wybrakowane	Młode bydło opasowe	Opasy	Prosięta	Tuczniki	Jajka
	1,00 kg	1 szt	1 szt	1,00 kg	1,00 kg	1,00 kg	1 para	1,00 kg	1 szt
Bochnia							180,00		0,40
Brzesko							180,00		0,40
Chrzanów									0,40
Gorlice									0,40
Kroscienko							280,00		0,50
Krzyszowice							180,00		0,34
Limanowa							240,00		0,50
Łącko	12,00	2225,00	2125,00	2,80	5,40	5,35	280,00	4,25	0,45

TARGOWISKA - PRODUKCJA ZWIERZĘCA CD.

Miejscowość	Cielęta	Jałówki	Krowy mleczne	Krowy wybra- kowane	Młode bydło opasowe	Opasy	Prosięta	Tuczniki	Jajka
	1,00 kg	1 szt	1 szt	1,00 kg	1,00 kg	1,00 kg	1 para	1,00 kg	1 szt
Mszana Dolna		2050,00	2200,00				320,00		0,65
Nowy Sącz							240,00		0,50
Nowy Targ			2200,00				300,00		0,60
Oświęcim							200,00		0,30
Proszowice	11,00		2800,00		4,80		230,00	3,25	0,35
Rabka							300,00		0,50
Skała							200,00		0,35
Stary Sącz	7,00	2350,00	2200,00	2,40	4,65		250,00	4,00	0,50
Sucha Beskidzka							220,00		0,50
Szczucin							170,00	3,50	0,30
Tarnów							180,00		0,40
Tuchów							170,00		0,40
Wadowice							220,00		0,35
Wolbrom	10,00			3,20	5,50	5,15	200,00	3,15	0,35
Zakliczyn							200,00		0,50
MINIMUM	7,00	2050,00	2125,00	2,40	4,65	5,15	170,00	3,15	0,30
MAXIMUM	12,00	2350,00	2800,00	3,20	5,50	5,35	320,00	4,25	0,65
ŚREDNIO	10,00	2208,33	2305,00	2,80	5,09	5,25	225,71	3,63	0,42

TARGOWISKA - OWOCE

Miejscowość	Banany	Cytryny	Gruszki	Jabłka	Mandarynki	Pomarańcze
	1,00 kg	1,00 kg	1,00 kg	1,00 kg	1,00 kg	1,00 kg
Brzesko	3,50		4,00	1,80	5,00	3,80
Chrzanów	4,00	3,80		2,50	3,80	3,80
Krzyszowice	4,50	4,00		1,60	3,40	3,50
Limanowa	4,50	4,00		1,70	3,80	3,60
Łącko				1,25		
Mszana Dolna	4,40	4,00		1,60	4,00	
Nowy Sącz	3,00	3,20		1,60	3,60	3,40
Oświęcim	3,50	3,20		2,00	3,20	3,50
Pl. hurtowy Rybitwy	3,00	3,00		1,60		2,90
Skała	4,00	4,00		2,00		4,00
Szczucin		4,00		1,80	3,80	
Tuchów	4,20	3,50		1,70	5,00	
Wadowice	5,50	3,50		1,80		2,50
Wolbrom	4,00	4,00		1,60	3,80	3,50
Zakliczyn	4,50	3,50	4,00	1,50		
MINIMUM	3,00	3,00	4,00	1,25	3,20	2,50
MAXIMUM	5,50	4,00	4,00	2,50	5,00	4,00
ŚREDNIO	4,05	3,67	4,00	1,71	3,94	3,45
Targowiska miejskie						
Burek Tarnów				2,00		
Stary Kleparz	4,00	4,50		2,20		3,80

INFORMATOR EKONOMICZNO - RYNKOWY

TARGOWISKA - WARZYWA

Miejscowość	Buraki ćwikłowe	Cebula	Kapusta biała	Marchew	Ogórki	Pieczarki	Pietruszka	Pomidory
	1 kg	1 kg	1 kg	1 kg	1 kg	1 kg	1 kg	1 kg
Bochnia	0,50	3,00	1,00	1,00	4,00	5,00	2,50	8,00
Brzesko	1,20	1,40		1,20	5,00	5,50		9,00
Chrzanów	1,10	1,40		1,40		5,50	2,80	7,00
Gorlice	1,00	1,50	0,50	1,00	4,50	5,00	2,00	7,00
Krościenko	1,00	1,50	0,60	1,00		3,80	2,50	
Krzeszowice	1,00	2,40	0,80	1,20	4,50	5,00	2,50	7,00
Limanowa	1,20	1,70	0,80	1,60	5,50	5,50	3,60	7,00
Łącko	1,00	3,00	0,80	1,20			3,60	
Mszana Dolna	1,00	1,70	0,70	1,50	7,50	5,20	3,40	8,00
Nowy Targ	1,00	1,45		1,30			2,50	6,50
Oświęcim	1,25	1,25	0,70	1,40		5,50	2,00	6,00
Plac hurt. Rybitwy	0,40	1,60	0,30	0,60	3,50	4,00	1,80	7,00
Proszowice	0,35	1,10		0,35			0,70	
Rabka	1,00	1,45		1,30	5,50		2,50	6,50
Skała	1,25	2,00	1,00	1,20	4,00	3,00	3,00	8,00
Stary Sącz	1,20	1,80		1,40			2,40	
Sucha Beskidzka	1,40	2,20		1,50			3,50	
Szczucin	0,70	1,20		1,00	7,50		3,50	
Targ Nowy Sącz	1,20	2,20	0,80	1,40		7,00		8,00
Tarnów	1,20	1,60		1,50				
Tuchów	1,00	2,40	0,50	1,00		5,00	3,00	8,50
Wadowice	1,10	2,50		1,50		6,00	3,50	8,00
Wolbrom	0,40	1,20	0,25	0,35	7,00	4,80	1,20	7,50
Zakliczyn	1,00	1,50		1,00	5,00	6,00	2,50	8,00
MINIMUM	0,35	1,10	0,25	0,35	3,50	3,00	0,70	6,00
MAXIMUM	1,40	3,00	1,00	1,60	7,50	7,00	3,60	9,00
ŚREDNIO	0,98	1,79	0,67	1,16	5,29	5,11	2,62	7,47
Targowiska miejskie								
Burek Tarnów	1,50	1,50	0,90	1,50	7,00	4,50	3,50	8,00
Stary Kleparz		2,10	0,80	1,80	5,50	5,00	3,00	9,00

TARGOWISKA - WARZYWA

Miejscowość	Czosnek	Kapusta	Papryka	Pietrusz-	Pory	Rzod-	Salata	Seler	Szczy-
	1 kg	1 kg	1 kg	1 pęczek	1 kg	1 pęczek	1 szt	1 kg	1 pęczek
Bochnia					3,00		1,00	3,00	
Brzesko	9,00								
Chrzanów				1,00			1,80	2,80	
Gorlice	7,50			1,00		1,50	2,00	2,00	1,00
Krzeszowice	9,00		10,00		4,50	1,10	1,50	3,50	1,00
Limanowa							1,70	2,50	
Mszana Dolna			11,50					2,40	

TARGOWISKA - WARZYWA CD.

Miejscowość	Czosnek	Kapusta czerwona	Papryka czerwona	Pietruszka - natka	Pory	Rzodkiewka	Salata	Seler	Szczypiorek
	1 kg	1 kg	1 kg	1 pęczek	1 kg	1 pęczek	1 szt	1 kg	1 pęczek
Oświęcim	10,00			0,80	1,80	0,90	1,80	2,20	0,70
Plac hurt. Rybitwy	8,00	1,20		0,40	1,10	0,70	1,40	1,80	0,40
Skąła	13,00		13,00	1,00	2,00	1,50	2,00	4,00	1,00
Sucha Beskidzka						1,50	1,50		
Tuchów	11,00	1,20		0,80	3,50		2,00	3,50	
Wadowice	13,00				6,00	1,50	1,80		1,20
Wolbrom	12,00		10,00	1,00	1,50	1,20	1,60	1,10	0,80
Zakliczyn						1,50	2,00	2,50	
MINIMUM	7,50	1,20	10,00	0,40	1,10	0,70	1,00	1,10	0,40
MAXIMUM	13,00	1,20	13,00	1,00	6,00	1,50	2,00	4,00	1,20
ŚREDNIO	10,28	1,20	11,13	0,86	2,93	1,27	1,70	2,61	0,87
Targowiska miejskie									
Burek Tarnów	10,00			1,00		1,50	2,00	3,50	1,00
Stary Kleparz	11,00		13,00	0,90	1,70	1,50	2,00		0,90

CENY SKUPU ŻYWCA

Kontrahent		Cieleta	Krowy wybrakowane	Bydło opasowe - byki	Bydło opasowe - jałówki	Żywiec wieprzowy
Skrót nazwy	Miejscowość	1 kg	1 kg	1 kg	1 kg	1 kg
Amigo Sp. z o.o.	Gorlice			4,60	3,70	3,50
Zakład Rzeźniczo-Masarski Furtak	Rożnów	8,50	3,04	4,80		3,00 - 3,30
Skup żywca "PARKUR"	Mochnaczka Wyżna	7,00 - 8,50	2,00 - 3,70	5,00	3,50	
"Laskopol " Hurt i Detal	Limanowa		3,35 - 3,40	kl.I - 5,25 kl. II - 5,00		kl.I - 3,20 kl.II - 3,00
Zakład Mięśny Sajdak S.C.	Tuchów					
"Rolmięś - Baniak Kras" Sp.j.	Ciężkowice					
Zakład Uboju i Przetwórstwa Mięsnego "Wędzonka"	Myślenice					3,25
Firma Handlowo-Produkcyjna "Grajpek"	Wieliczka					3,30

INFORMATOR EKONOMICZNO - RYNKOWY

NAWOZY AZOTOWE

Kontrahent	Mocznik	Saletra amonowa	Saletra Wapn- Amon z Mg CA	Saletrzak	Salmag	Siarczan amonu
	dt	dt	dt	dt	dt	dt
BETA - LIMANOWA	104,00	84,00		74,00		58,00
Gminna Spółdzielnia Łącko		88,00		69,00		50,00
GS SCh Nawojowa	114,00	94,00		78,00		56,00
GS Szczurowa	115,00	88,00		80,00		52,00
Handel Materiałami Budowlanymi - Łużna		90,00		80,00		
PH ACM "AGROCENTRUM" Miechów	100,00	82,00	76,50	67,00		
PHU AGROPUNKT ZATOR	106,00	88,00		78,00		48,00
Posądzka	113,00	82,00		70,00		
Sklep ogrodniczy Paweł Ciężarek Gdów				73,00		
Skład Budowlano-nawozowy "Mikołaj"	104,00	88,00		78,00		
SRH Skiba Kęty	106,00	90,00	71,00	82,00	81,00	50,00
ZAGÓRZE -MSZANA DOLNA		84,00		78,00		
MINIMUM	100,00	82,00	71,00	67,00	81,00	48,00
MAXIMUM	115,00	94,00	76,50	82,00	81,00	58,00
ŚREDNIO	107,75	87,09	73,75	75,58	81,00	52,33

NAWOZY FOSFOROWE I POTASOWE

Kontrahent	Superfosfat pojedynczy granulat	Superfosfat pojedynczy pylisty	Superfosfat potrójny granulat	Sól potasowa
	dt	dt	dt	dt
BETA - LIMANOWA	58,00	48,00	86,00	110,00
Gminna Spółdzielnia Łącko	58,00			103,00
GS SCh Nawojowa	56,00	50,00	90,00	115,00
GS Szczurowa	55,00		95,00	95,00
PH ACM "AGROCENTRUM" Miechów			85,00	82,74
PHU AGROPUNKT ZATOR	55,00			79,00
Posądzka				84,00
SRH Skiba Kęty			55,00	82,00
MINIMUM	55,00	48,00	55,00	79,00
MAXIMUM	58,00	50,00	95,00	115,00
ŚREDNIO	56,40	49,00	82,20	93,84

NAWOZY WIELOSKŁADNIKOWE

Kontrahent	Fosforan amonu	Hydro Plon 5:10:35 1MgO 6	Hydro Plon 6:16:26 1MgO 1	Polifoska 6:20:30	Polifoska 8:24:24
	dt	dt	dt	dt	dt
BETA - LIMANOWA	124,00			120,00	122,00
Gminna Spółdzielnia Łącko					118,00
GS SCh Nawojowa	128,00			126,00	
GS Szczurowa	125,00			117,00	120,00
Handel Materiałami Budowlanymi -Łużna					115,00
PH ACM "AGROCENTRUM" Miechów	120,00	91,60	90,60	108,40	
PHU AGROPUNKT ZATOR	110,00			107,00	106,00
Posądzka	120,00			113,00	116,00
Sklep ogrodnicy Paweł Ciężarek Gdów				113,00	115,00
Skład Budowlano-nawozowy "Mikołaj"					120,00
SRH Skiba Kęty	109,00			112,00	114,00
ZAGÓRZE -MSZANA DOLNA					120,00
MINIMUM	109,00	91,60	90,60	107,00	106,00
MAXIMUM	128,00	91,60	90,60	126,00	122,00
ŚREDNIO	119,43	91,60	90,60	114,55	116,60

NAWOZY WIELOSKŁADNIKOWE CD.

Kontrahent	Polimag 305	Polimag 306	Polimag 405	Potafoska	Unifoska	Amofoska
	dt	dt	dt	dt	dt	dt
GS SCh Nawojowa		90,00			76,00	86,00
GS Szczurowa					65,00	
Handel Materiałami Budowlanymi -Łużna				66,00		
PHU AGROPUNKT ZATOR	112,00					
SRH Skiba Kęty	89,60		78,00			
ZAGÓRZE -MSZANA DOLNA					70,00	
MINIMUM	89,60	90,00	78,00	66,00	65,00	86,00
MAXIMUM	112,00	90,00	78,00	66,00	76,00	86,00
ŚREDNIO	100,80	90,00	78,00	66,00	70,33	86,00

CENY SKUPU MLEKA

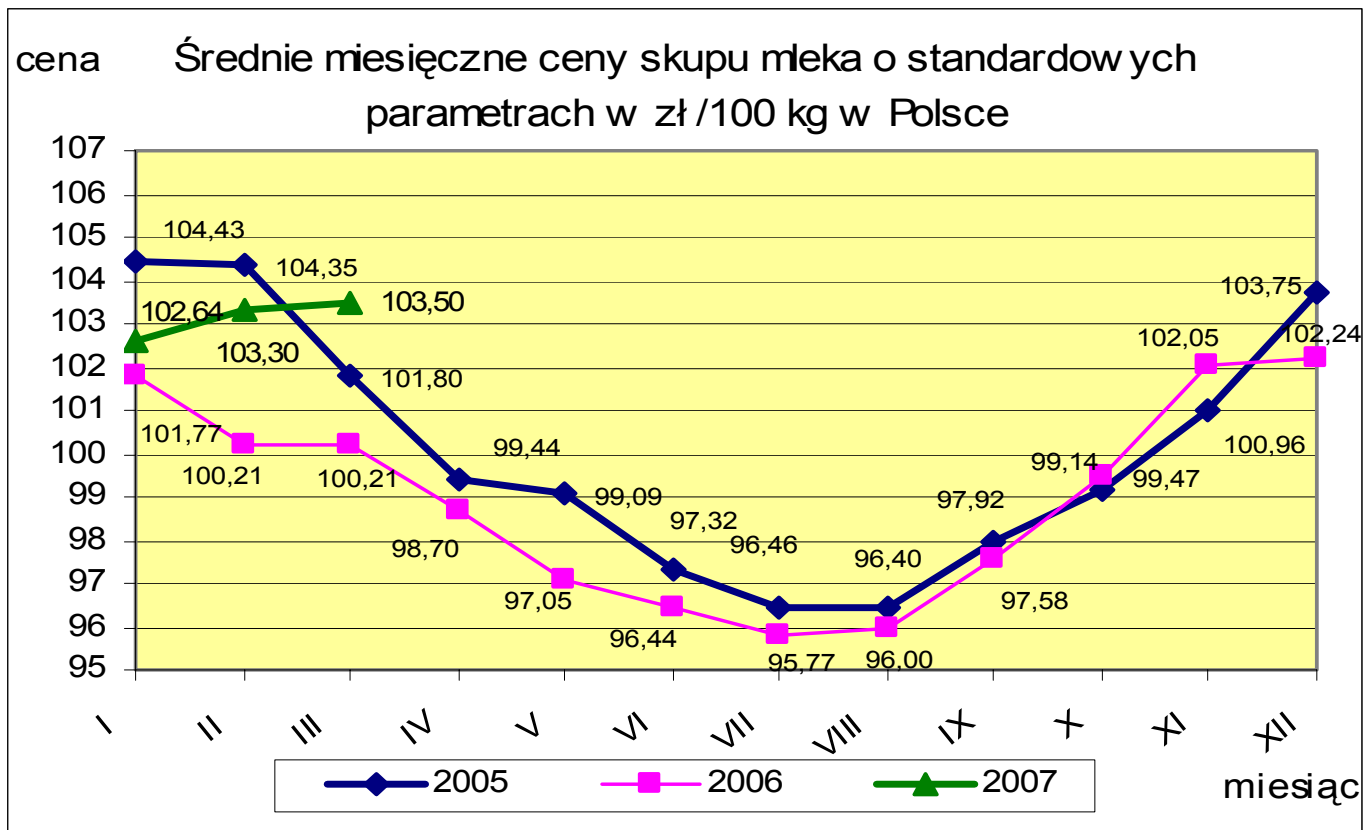

Źródło: Biuletyny MRiRW



MAŁOPOLSKI OŚRODEK DORADZTWA ROLNICZEGO

Karniowice
32-082 Bolechowice
tel. (012) 285-21-13,
285-21-14,
285-41-08
tel. kom. 609 700 003
fax (012) 285-11-07
email: sekretariat@modr.pl



Opracowanie:

Zespół Informacji Rynkowej

Skład komputerowy:

Piotr Brzegowy

Druk:

Powiatowy Zespół Doradztwa Rolniczego
w Nawojowej

Uwagi:

Ceny artykułów rolnych i środków do produkcji rolnej zebrane w okresie 1 - 30.04.2007 r. przez pracowników Powiatowych Zespołów Doradztwa Rolniczego.

Dane ogólnopolskie wykorzystano na podstawie biuletynów MRiRW.

Ceny wyrażono w zł za jednostkę.