

ZMIANA CENY PROSIĄT NA TARGOWISKACH MAŁOPOLSKI

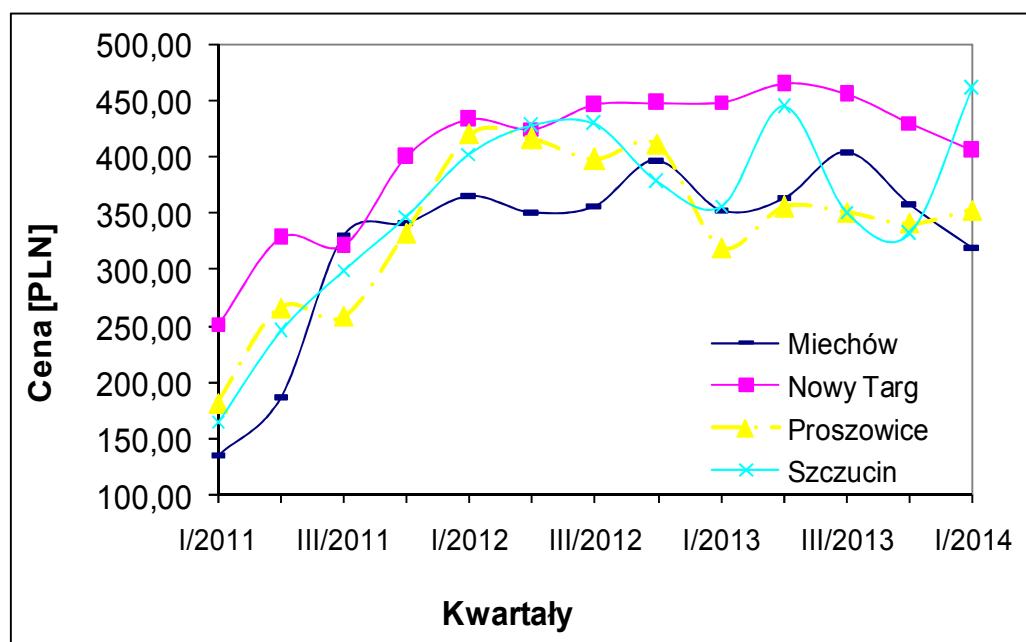

Źródło: Opracowanie własne

ŚREDNIE CENY ZBÓŻ NA TARGOWISKACH (POLSKA)

W tym numerze:

- Produkcja roślinna 2
- Produkcja zwierzęca 2, 3
- Warzywa 3, 4, 5
- Owoce 6
- Nawozy 5, 6
- Zmiany cen 7
- Skup żywca 8

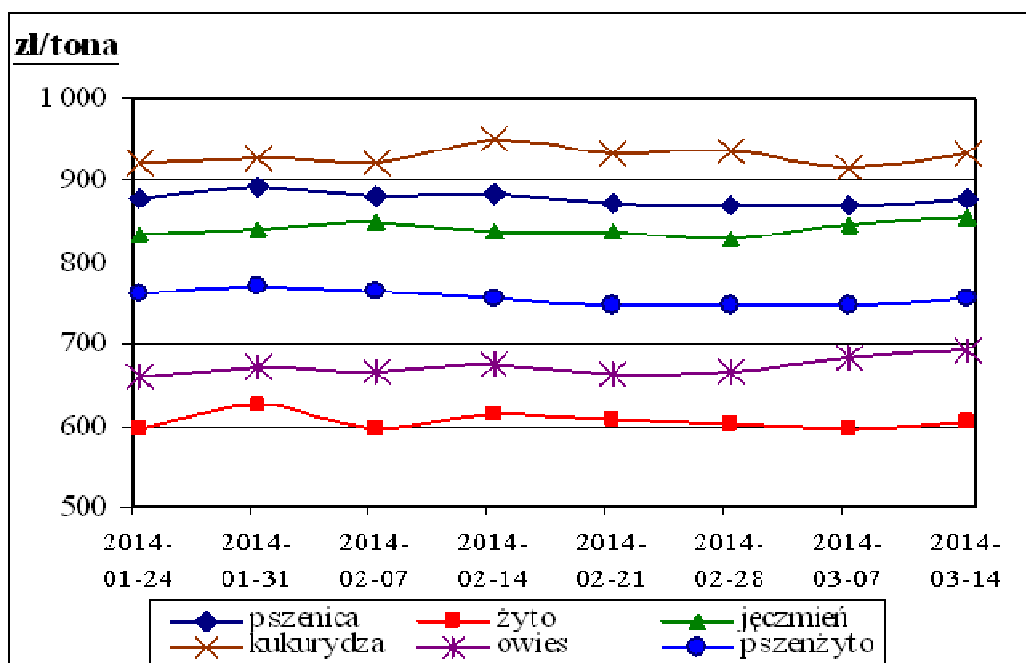

Źródło: Biuletyny MRiRW

Informator Ekonomiczno - Rynkowy

TARGOWISKA - PRODUKCJA ROŚLINNA

Miejscowość	Jęczmień	Kukurydza	Mieszanka zbożowa	Owies	Pszenica	Pszenżyto	Ziemniaki jadalne	Żyto
	dt	dt	dt	dt	dt	dt	dt	dt
Bochnia	85,00	95,00	85,00	103,00	90,00	80,00	150,00	82,00
Gorlice	100,00	110,00	70,00	80,00	100,00		120,00	100,00
Kraków Stary Kleparz							150,00	
Kroszowice	100,00	100,00	100,00	80,00	100,00		110,00	90,00
Kroszowice	90,00	110,00		70,00	90,00		70,00	
Limanowa	90,00			85,00	100,00		100,00	
Łącko	95,00			85,00	100,00	95,00	90,00	95,00
Miechów	78,00				70,00		50,00	62,00
Mszana Dolna	90,00			80,00	90,00		100,00	
Nowy Sącz	95,00	105,00			100,00		90,00	
Nowy Targ	100,00	100,00		80,00	100,00		110,00	80,00
Proszowice	70,00				70,00		60,00	
Rabka	100,00	100,00		80,00	100,00		110,00	80,00
Rybitwy Plac hurtowy							60,00	
Skała	70,00			65,00	70,00		46,00	
Stary Sącz	95,00		75,00	70,00	85,00	83,00	90,00	
Sucha Beskidzka	100,00	110,00		80,00	100,00		100,00	
Szczucin	95,00	80,00	80,00	68,00	90,00	80,00	80,00	60,00
Tarnów	80,00		70,00	70,00	80,00		100,00	
Tarnów Burek							150,00	
Wadowice	80,00	100,00	80,00	80,00	90,00	90,00	100,00	70,00
Wolbrom	75,00	80,00		65,00	70,00	65,00	55,00	65,00
Minimum	70,00	80,00	70,00	65,00	70,00	65,00	46,00	60,00
Maximum	100,00	110,00	100,00	103,00	100,00	95,00	150,00	100,00
Średnia	88,84	99,09	80,00	77,56	89,21	82,17	95,05	78,40

TARGOWISKA - PRODUKCJA ZWIERZĘCA

Miejscowość	Cielęta	Cielęta	Jajka	Jałówki	Krowy mleczne	Krowy wybrakowane	Opasy	Prosięta	Tuczniaki
	kg	szt	szt	szt	szt	kg	kg	para	kg
Bochnia			0,90						
Gorlice			0,60						
Kraków Stary Kleparz			0,50						
Kroszowice			0,95					460,00	
Kroszowice			0,50						
Limanowa			0,50						
Łącko	11,50		0,90		3750,00	3,87	7,00	380,00	
Miechów			0,60					260,00	4,30
Mszana Dolna			1,00						
Nowy Sącz			0,95						
Nowy Targ			1,00		3200,00			440,00	
Oświęcim Targ Miejski			0,70						
Proszowice			0,65					300,00	3,80
Rabka			1,00						
Rybitwy Plac hurtowy			0,36						
Skała			0,45						

Marzec 2014

TARGOWISKA - PRODUKCJA ZWIERZĘCA C.D.

Miejscowość	Cielęta	Cielęta	Jajka	Jalówki	Krowy mleczne	Krowy wybrakowane	Opasy	Prosięta	Tuczniki
	kg	szt	szt	szt	szt	kg	kg	para	kg
Stary Sącz	10,50		0,90	3150,00	3100,00	3,95	6,25	410,00	6,00
Sucha Beskidzka			0,70					400,00	
Szczucin			0,50					500,00	4,30
Tarnów			0,60						
Wadowice		1400,00	0,80					420,00	
Wolbrom			0,45						
Minimum	10,50	1400,00	0,36	3150,00	3100,00	3,87	6,25	260,00	3,80
Maximum	11,50	1400,00	1,00	3150,00	3750,00	3,95	7,00	500,00	6,00
Średnia	11,00	1400,00	0,71	3150,00	3350,00	3,91	6,63	396,67	4,60

TARGOWISKA - WARZYWA

Miejscowość	Buraki ćwikłowe	Cebula	Czosnek	Marchew	Pietruszka
	kg	kg	szt	kg	kg
Bochnia	1,20	1,20	1,00	1,20	3,50
Gorlice	1,50	1,60	0,60	1,20	4,00
Kroszowice	1,30	1,40	0,80	0,90	3,00
Krzyszowice	1,60	1,80	0,60	1,50	4,00
Limanowa	1,40	1,50	1,00	1,30	3,60
Łącko	0,80	1,20		0,80	4,00
Miechów	0,75	1,06		0,40	1,20
Mszana Dolna	1,30	1,40	1,00	1,00	2,50
Nowy Sącz	1,30	1,60	1,50	1,20	4,00
Nowy Targ	1,10	1,50	0,80	1,00	3,00
Proszowice	0,55	0,95	0,30		1,90
Rabka	1,10	1,50	0,80	1,00	3,00
Rybitwy Plac hurtowy	1,00	1,00	0,50	0,50	2,50
Skąpa	2,00	2,00	0,50	1,50	4,00
Stary Sącz	1,25	1,40	1,00	0,70	3,50
Sucha Beskidzka	1,20	1,20	1,20	1,50	2,50
Szczucin	1,00	1,80	1,00	1,00	3,50
Tarnów	1,40	1,60		1,40	3,00
Wadowice	1,50	1,50	1,50	1,50	3,50
Wolbrom	0,70	1,20	0,50	0,40	1,40
Minimum	0,55	0,95	0,30	0,40	1,20
Maximum	2,00	2,00	1,50	1,50	4,00
Średnia	1,20	1,42	0,86	1,05	3,08

Targowiska miejskie

Kraków Stary Kleparz	2,00	2,50	1,00	2,50	4,00
Oświęcim Targ Miejski	1,90	2,20	1,40	2,00	5,80
Tarnów Burek	2,00	2,00	1,00	2,00	4,50

Informator Ekonomiczno - Rynkowy

TARGOWISKA - WARZYWA

Miejscowość	Kapusta biała	Ogórki	Pieczarki	Pomidory	Pory	Seler
	kg	kg	kg	kg	szt	kg
Bochnia	2,00	6,00	6,00	5,00	1,00	3,00
Gorlice	1,00	8,00	7,00	8,00	2,00	3,00
Kroszlenko	1,50		5,50			
Krzeszowice	1,00		6,50		1,60	4,00
Limanowa	1,00		6,00			3,50
Łącko			6,00			
Miechów	0,32					1,40
Mszana Dolna	1,00		5,50			2,50
Nowy Sącz		7,50	7,50	7,00		2,50
Nowy Targ	1,40				1,30	2,00
Rabka	1,40				1,30	2,50
Rybitwy Plac hurtowy	0,44	5,00	6,00		0,80	1,80
Skała	1,00		7,00		1,80	3,50
Stary Sącz	0,75	10,00	7,50	9,00		3,00
Sucha Beskidzka						2,50
Szczucin	1,00		7,00	8,00	1,50	4,00
Wadowice		7,00	8,00	7,00		3,50
Wolbrom	0,40	6,50	7,00	8,00	0,80	1,20
Minimum	0,32	5,00	5,50	5,00	0,80	1,20
Maximum	2,00	10,00	8,00	9,00	2,00	4,00
Średnia	1,02	7,14	6,61	7,43	1,34	2,74

Targowiska miejskie

Kraków Stary Kleparz	1,80	7,50	8,00	9,00	2,00	4,00
Oświęcim Targ Miejski		7,50	7,00	6,00	2,00	2,90
Tarnów Burek		6,00	4,50	8,00	2,00	4,00

TARGOWISKA - WARZYWA

Miejscowość	Czosnek	Kalafior	Kapusta czerwona	Papryka czerwona	Salata	Szczypiorek
	kg	szt	szt	kg	szt	peczek
Bochnia		3,00				1,50
Gorlice					3,00	
Limanowa				9,50		
Miechów	8,00					
Nowy Sącz				8,50	2,00	
Rybitwy Plac hurtowy						0,50
Skała			2,20			
Stary Sącz				9,50	2,00	
Szczucin	12,00		2,50			
Wolbrom		3,50	1,50	9,00	2,00	
Minimum	8,00	3,00	1,50	8,50	2,00	0,50
Maximum	12,00	3,50	2,50	9,50	3,00	1,50
Średnia	10,00	3,25	2,07	9,13	2,25	1,00

Targowiska miejskie

Kraków Stary Kleparz		8,00	2,50			1,50
Oświęcim Targ Miejski		3,50		7,00	2,20	
Tarnów Burek					2,00	1,50

Marzec 2014

TARGOWISKA - WARZYWA

Miejscowość	Fasola "Piękny Jaś"	Kapusta biała	Kapusta czerwona	Kapusta włoska	Pietruszka - natka	Rzodkiewka
	kg	szt	kg	szt	peczek	peczek
Bochnia	11,00	2,50				1,00
Gorlice	12,00	2,50	2,00	3,00	1,20	2,50
Kroscienko	12,00					
Krzyszowice			1,60	2,50	1,50	1,80
Miechów			1,00			
Nowy Sącz	8,00				1,50	1,00
Nowy Targ	12,00					
Rabka	12,00					
Rybitwy Plac hurtowy			1,10	2,50	0,50	
Skała				2,50		
Stary Sącz				3,00	1,50	2,00
Szczucin	12,00	3,00	2,00	2,50		
Wadowice		3,00			3,00	3,00
Wolbrom		2,00	0,80	1,50	1,50	1,80
Minimum	8,00	2,00	0,80	1,50	0,50	1,00
Maximum	12,00	3,00	2,00	3,00	3,00	3,00
Średnia	11,29	2,60	1,42	2,50	1,53	1,87

Targowiska miejskie

Kraków Stary Kleparz	18,00			5,00	1,50	
Oświęcim Targ Miejski		2,70		2,90		2,00
Tarnów Burek	8,00	3,00			1,50	2,00

NAWOZY

Nawozy azotowe

Kontrahent	Miejscowość	Mocznik nawozowy	Saletra amonowa	Saletra Wapn- Amon z Mg CA	Saletrzak	Siarczan amonu
		dt	dt	dt	dt	dt
FH-U "Rabek"	Bochnia	198,00	160,00		130,00	
FH-P-U ZAGÓRZE	Mszana Dolna		160,00		140,00	130,00
GS "Samopomoc Chłopska"	Myślenice		160,00		140,00	
GS "Samopomoc Chłopska"	Sułkowice	188,00	155,00		130,00	100,00
PHU "Agropunkt"	Zator	154,00	142,00	138,00	124,00	78,00
SRH "Skiba"	Kęty	155,00	147,00	142,00	125,00	
FHU "Milex"	Lipnica Dolna		162,00		120,00	

Nawozy fosforowe

Kontrahent	Miejscowość	Superfosfat pojedynczy granulowany	Superfosfat wzbogacony granulowany
		dt	dt
FH-P-U ZAGÓRZE	Mszana Dolna	120,00	200,00
GS "Samopomoc Chłopska"	Myślenice	128,00	
GS "Samopomoc Chłopska"	Sułkowice	95,00	
PHU "Agropunkt"	Zator	147,00	

TARGOWISKA - OWOCE

Miejscowość	Banany	Cytryny	Gruszki	Jablka	Orzech laskowy	Orzech włoski nieluskany	Pomarańcze
	kg	kg	kg	kg	kg	kg	kg
Bochnia	5,00	5,00	4,50	2,00			
Gorlice		5,00	2,50	1,60	10,00	8,00	
Kroszcnko			3,00	1,50	13,00	8,00	
Krzyszowice				2,00	9,00	8,00	
Limanowa				2,00			
Łącko				1,80			
Mszana Dolna				2,00			
Nowy Sącz	4,50	4,00	4,50	1,50			4,50
Nowy Targ				1,50	12,00	8,00	
Rabka				1,50	12,00	8,00	
Rybitwy Plac hurtowy			3,00	1,26			
Skala			3,50	2,30			
Stary Sącz	4,50	4,50	4,00	1,80			4,50
Sucha Beskidzka			4,00	2,00			
Szczucin			4,00	1,80	11,00	9,00	
Tarnów				2,00			
Wadowice				1,60			
Wolbrom			4,00	1,80	10,00	9,00	
Minimum	4,50	4,00	2,50	1,26	9,00	8,00	4,50
Maximum	5,00	5,00	4,50	2,30	13,00	9,00	4,50
Średnia	4,67	4,63	3,70	1,78	11,00	8,29	4,50

Targowiska miejskie

Kraków Stary Kleparz			6,00	2,50	10,00		
Oświęcim Targ Miejski				2,50			
Tarnów Burek			5,00	2,60			

NAWOZY

Nawozy wieloskładnikowe

Kontrahent	Miejscowość	Fosforan amonu	Polifoska 6:20:30	Polifoska 8:24:24	Polifoska M (NPKMgS 5:16:24:4:3)	Potafoska	Unifoska
		dt	dt	dt	dt	dt	dt
FH-U "Rabek"	Bochnia		250,00	256,00			110,00
FH-P-U ZAGÓRZE	Mszana Dolna		240,00	240,00		140,00	140,00
GS "Samopomoc Chłopska"	Myślenice			240,00	210,00		120,00
GS "Samopomoc Chłopska"	Sułkowice			234,00	220,00		
PHU "Agropunkt"	Zator	200,00	192,00	192,00			
SRH "Skiba"	Kęty		195,00	197,00			
FHU "Milex"	Lipnica Dolna					132,00	

Nawozy potasowe

Kontrahent	Miejscowość	Siarczan potasu	Sól potasowa
		dt	dt
FH-P-U ZAGÓRZE	Mszana Dolna	290,00	280,00
GS "Samopomoc Chłopska"	Sułkowice		264,00
PHU "Agropunkt"	Zator		160,00
SRH "Skiba"	Kęty		170,00

Marzec 2014

ZMIANY CEN TARGOWISKOWYCH

Towar	j.m.	Średnie ceny w [zł]						Zmiana cen w %	
		Tydzień 10/2014 03-08.03	Tydzień 11/2014 10-15.03	Tydzień 12/2014 17-22.03	Luty 2014	Marzec 2014	Marzec 2013	mie- sięczna	roczna
Jęczmień	dt	89,00	88,00	86,94	90,88	88,00	96,51	-3%	-9%
Kukurydza	dt	98,70	96,00	99,38	96,15	97,93	111,28	2%	-12%
Mieszanka zbożowa	dt	77,00	80,00	76,00	79,40	77,50	87,14	-2%	-11%
Owies	dt	76,14	75,25	75,00	77,40	75,49	78,10	-2%	-3%
Pszenica	dt	89,17	88,38	87,35	91,58	88,31	104,17	-4%	-15%
Pszenżyto	dt	99,00	85,00	79,33	88,00	86,38	92,56	-2%	-7%
Ziemniaki jadalne	dt	96,68	96,69	99,10	105,32	97,59	68,16	-7%	43%
Żyto	dt	77,13	73,67	77,00	73,53	76,00	90,65	3%	-16%
Cieleta	kg	10,50	11,50	10,50	10,83	10,83	10,50	0%	3%
Cieleta	szt	1000,00	1000,00	1400,00	1150,00	1133,33	1187,50	-1%	-5%
Jałówki	szt	3150,00	b.d.	3150,00	3150,00	3150,00	3450,00	0%	-9%
Krowy mleczna	szt	3100,00	3750,00	3150,00	3200,00	3250,00	3400,00	2%	-4%
Krowy wybrakowane	kg	3,95	3,87	3,95	3,97	3,92	5,20	-1%	-25%
Opasy	kg	6,25	b.d.	6,25	6,28	6,25	7,25	0%	-14%
Prosięta	para	387,14	385,00	384,29	381,30	385,45	393,33	1%	-2%
Tuczniki	kg	4,60	4,05	4,70	4,68	4,47	5,20	-5%	-14%
Jajka	szt	0,71	0,66	0,70	0,69	0,69	0,76	0%	-9%
Gruszki	kg	3,68	3,69	4,25	3,72	3,89	4,70	5%	-17%
Jabłka	kg	1,85	1,92	1,97	1,90	1,92	1,78	1%	7%
Orzech laskowy	kg	11,29	11,17	11,00	10,93	11,16	11,10	2%	1%
Orzech włoski niełuskany	kg	8,57	8,50	8,25	8,37	8,47	7,83	1%	8%
Buraki ćwikłowe	kg	1,23	1,22	1,38	1,30	1,28	1,07	-2%	19%
Cebula	kg	1,49	1,52	1,56	1,53	1,52	1,22	0%	25%
Czosnek	szt	0,86	0,86	0,91	0,86	0,88	1,22	2%	-28%
Czosnek	kg	7,00	7,00	8,00	6,27	7,14	10,70	14%	-33%
Fasola "Piękny Jaś"	kg	11,14	12,67	12,29	11,66	12,00	11,29	3%	6%
Kalafior	szt	3,00	5,13	3,25	3,63	4,15	4,25	14%	-2%
Kapusta biała	kg	1,02	1,09	1,16	1,03	1,09	0,86	6%	26%
Kapusta czerwona	kg	1,76	1,74	1,58	1,83	1,69	1,27	-8%	33%
Kapusta włoska	szt	2,42	2,83	3,50	3,15	2,91	4,04	-8%	-28%
Marchew	kg	1,16	1,17	1,28	1,21	1,21	1,21	0%	0%
Ogórki	kg	8,67	7,30	7,13	8,43	7,47	7,68	-11%	-3%
Papryka czerwona	kg	9,60	8,83	8,70	8,87	8,92	7,50	1%	19%
Pieczarki	kg	6,65	6,50	6,43	6,58	6,53	6,15	-1%	6%
Pietruszka	kg	3,16	3,21	3,26	3,19	3,21	2,71	1%	18%
Pietruszka - natka	peczek	1,26	1,17	1,56	1,50	1,39	1,36	-7%	2%
Pomidory	kg	7,88	7,63	7,43	8,00	7,66	8,06	-4%	-5%
Pory	szt	1,51	1,37	1,46	1,58	1,45	1,48	-8%	-2%
Rzodkiewka	peczek	2,08	1,88	1,83	2,37	1,90	2,29	-20%	-17%
Salata	szt	2,33	3,00	2,04	2,46	2,24	2,50	-9%	-10%
Seler	kg	2,69	2,89	2,89	2,99	2,83	2,83	-5%	0%
Szczypiorek	peczek	1,50	b.d.	1,30	1,50	1,33	1,36	-11%	-2%

CENY SKUPU ŻYWCA

Nazwa	Cena	Bydło opasowe - byczki	Bydło opasowe - jałówki	Cielęta	Krowy wybrakowane	Żywiec wieprzowy
		kg	kg	kg	kg	kg
Ubojnia Zwierząt - Wolbrom	<i>min</i>	6,60	6,00	10,00		4,30
	<i>max</i>	6,60	6,00	10,00		4,30
GS Osiek	<i>min</i>					4,00
	<i>max</i>					4,00
"LASKOPOL" Limanowa	<i>min</i>	6,80	5,50	10,00	2,50	4,60
	<i>max</i>	7,30	6,30	12,00	5,00	4,60
"PARKUR" Mochnaczka Wyżna	<i>min</i>	5,00	4,00	7,00	2,00	
	<i>max</i>	6,50	6,00	8,00	5,00	
Ubojnia zwierząt - Gdów	<i>min</i>	7,00	6,00	12,00	5,00	4,50
	<i>max</i>	8,00	7,00	12,00	6,00	4,50



Małopolski Ośrodek Doradztwa Rolniczego

Karniowice, 32-082 Bolechowice

tel. (012) 285-21-13,

285-21-14,

285-41-08

tel. kom. 609 700 003

fax (012) 285-11-07

email: sekretariat@modr.pl

**Opracowanie:**

Zespół Informacji Rynkowej

Skład komputerowy:

Bartłomiej Witos

Druk:

Powiatowy Zespół Doradztwa Rolniczego
w Nowym Sączu

Uwagi:

Ceny artykułów rolnych i środków do produkcji
rolnej zebrane w okresie
1.03 - 22.03.2014r. przez pracowników
Powiatowych Zespołów Doradztwa Rolniczego.

Dane ogólnopolskie wykorzystano na podstawie
biuletynów MRiRW.

Ceny wyrażono w zł za jednostkę.