

RELACJE CEN ŻYWCA WIEPRZOWEGO DO CEN JĘCZMIENIA

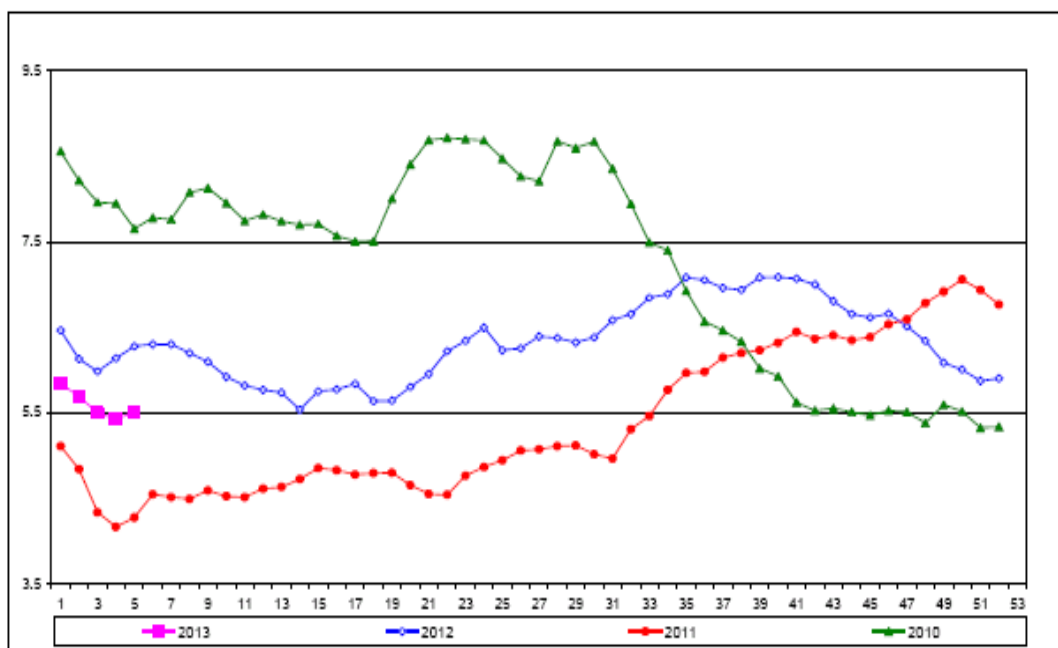

Źródło: Biuletyny MRiRW

ŚREDNIE CENY ZBÓŻ NA TARGOWISKACH (POLSKA)

W tym numerze:

- Produkcja roślinna 2
- Produkcja zwierzęca 2
- Owoce 3
- Warzywa 4
- Zmiany cen 6
- Ceny ziemi 7
- Skup żywca 8

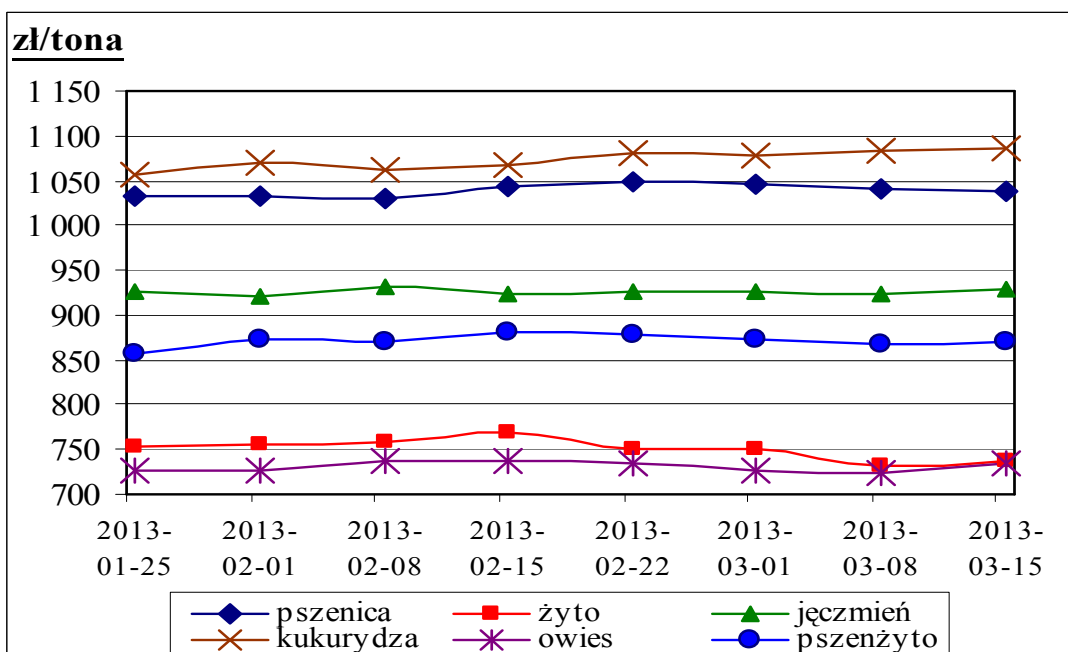

Źródło: Biuletyny MRiRW

Informator Ekonomiczno - Rynkowy

TARGOWISKA - PRODUKCJA ROŚLINNA

Miejscowość	Jęczmień	Kukurydza	Mieszanka zbożowa	Owies	Pszenna	Pszennyto	Ziemniaki jadalne	Żyto
	dt	dt	dt	dt	dt	dt	dt	dt
Bochnia	92,00	95,00		115,00	125,00	95,00	70,00	
Burek Tarnów							100,00	
Gorlice	110,00	120,00	90,00	70,00	110,00		80,00	85,00
Krościenko	115,00	120,00		82,00	120,00		70,00	100,00
Krzeszowice	100,00	110,00		80,00	100,00		53,00	
Limanowa	105,00			90,00	115,00		85,00	
Łącko	98,00			98,00	110,00	98,00	70,00	98,00
Miechów	81,00			65,00	91,00		47,00	
Mszana Dolna	100,00			88,00	110,00		80,00	
Nowy Sącz	95,00	110,00		90,00	110,00		75,00	
Nowy Targ	115,00	120,00		80,00	120,00		75,00	100,00
Plac hurtowy Rybitwy							60,00	
Proszowice	80,00				93,00		35,00	
Rabka	115,00	120,00		80,00	120,00		75,00	100,00
Skąła	80,00			65,00	85,00		33,00	
Stary Sącz	90,00			85,00	100,00		70,00	
Sucha Beskidzka	110,00	110,00		90,00	110,00		60,00	
Szczucin	85,00	110,00	100,00	75,00	100,00	100,00	50,00	90,00
Tarnów	80,00			70,00	80,00		70,00	
Wadowice	90,00	100,00	80,00	80,00	100,00	90,00	80,00	
Wolbrom	80,00	100,00		65,00	90,00		47,00	65,00
Minimum	80,00	95,00	80,00	65,00	80,00	90,00	33,00	65,00
Maximum	115,00	120,00	100,00	115,00	125,00	100,00	100,00	100,00
Średnia	95,84	110,45	90,00	81,56	104,68	95,75	65,95	91,14

TARGOWISKA - PRODUKCJA ZWIERZĘCA

Miejscowość	Cielęta	Cielęta	Jajka	Jałówki	Krowy mleczna	Krowy wybrakowane	Młode bydło opasowe	Prosięta	Tuczniki
	kg	szt	szt	szt	szt	kg	kg	para	kg
Burek Tarnów			0,70						
Gorlice			0,80						
Krościenko			1,00					480,00	
Krzeszowice			0,60						
Limanowa			0,60						
Łącko								360,00	
Miechów			0,80					340,00	4,70
Mszana Dolna			1,00						
Nowy Sącz			0,95					480,00	
Nowy Targ			1,00		3200,00			460,00	
Plac hurtowy Rybitwy			0,56						
Targ Stary Kleparz			0,60						
Proszowice			0,80					320,00	4,90
Rabka			1,00						
Skąła			0,60						

Marzec 2013

TARGOWISKA - PRODUKCJA ZWIERZĘCA C.D.

Miejscowość	Cielęta	Cielęta	Jajka	Jałówki	Krowy mleczna	Krowy wybrakowane	Młode bydło opasowe	Prosięta	Tuczniki
	kg	szt	szt	szt	szt	kg	kg	para	kg
Stary Sącz	10,50		0,90	3400,00	3500,00	5,20	7,20	480,00	7,20
Sucha Beskidzka			0,75						
Szczucin			0,65					380,00	5,25
Targ Miejski Oświęcim			0,75						
Tarnów			0,70						
Wadowice		1200,00	0,80					380,00	
Wolbrom		1200,00	0,55					350,00	
Minimum	10,50	1200,00	0,55	3400,00	3200,00	5,20	7,20	320,00	4,70
Maximum	10,50	1200,00	1,00	3400,00	3500,00	5,20	7,20	480,00	7,20
Średnia	10,50	1200,00	0,77	3400,00	3350,00	5,20	7,20	403,00	5,51

TARGOWISKA - WARZYWA

Miejscowość	Buraki ćwikłowe	Cebula	Czosnek	Kapusta biała	Marchew	Pietruszka
	kg	kg	szt	kg	kg	kg
Bochnia	0,55	0,90	1,50	0,90	0,85	
Gorlice	1,20	1,20	0,70	0,80	1,20	2,50
Krościenko	0,70	1,10	1,20	1,20	0,90	2,50
Krzyszowice	1,20	1,20	0,90	0,80	1,20	3,00
Limanowa	1,20	1,30	1,50	1,00	1,30	3,50
Łącko	0,80	1,00			1,00	
Miechów	0,60	0,60		0,25	0,60	1,40
Mszana Dolna	1,20	1,20	1,30	1,00	1,20	3,30
Nowy Sącz	1,00	1,00	0,95	0,60	1,20	3,50
Nowy Targ	0,80	1,20	1,20	1,20	1,30	3,00
Plac hurtowy Rybitwy	0,60	0,66	1,20	0,50	0,60	1,60
Proszowice	0,48	0,65			0,50	0,70
Rabka	0,75	1,20	1,20	1,20	1,20	3,00
Skąta	1,40	1,40	1,00	0,75	1,30	3,50
Stary Sącz	0,90	0,90		0,70	1,00	3,00
Sucha Beskidzka	1,10	1,10	1,50		1,10	2,50
Szczucin	1,20	1,50	1,00	0,55	1,00	2,50
Tarnów	1,50	1,50			1,50	
Wadowice	1,00	1,20	1,50		1,20	3,50
Wolbrom	0,50	0,60	0,70	0,40	0,53	1,00
Minimum	0,48	0,60	0,70	0,25	0,50	0,70
Maximum	1,50	1,50	1,50	1,20	1,50	3,50
Średnia	0,93	1,07	1,16	0,79	1,03	2,59

Targowiska miejskie

Burek Tarnów	2,00	2,00			2,00	3,00
Plac targowy Stary Kleparz	2,00	2,00	2,00	1,50	2,00	5,00
Targowisko Miejskie Oświęcim	1,50	2,00	1,80	1,30	2,20	

Informator Ekonomiczno - Rynkowy

TARGOWISKA - WARZYWA

Miejscowość	Fasola "Piękny Jaś"	Kapusta czerwona	Pieczarki	Pory	Rzodkiewka	Seler
	kg	kg	kg	szt	szt	kg
Gorlice	10,00			1,50	2,00	2,50
Krościenko	12,00					
Krzyszowice		1,10	6,50	1,20		3,00
Limanowa			6,00			3,50
Miechów						1,40
Mszana Dolna			5,80			3,50
Nowy Sącz			6,00		2,00	
Nowy Targ	12,00					2,50
Plac hurtowy Rybitwy	10,00	0,90	5,50	0,70		1,40
Rabka	12,00					3,00
Skąła		1,10				3,60
Stary Sącz			7,00			2,00
Sucha Beskidzka						2,50
Szczucin	11,00		7,00	1,30	3,00	3,00
Wadowice			6,00		2,50	3,50
Wolbrom		0,60		0,90		1,10
Minimum	10,00	0,60	5,50	0,70	2,00	1,10
Maximum	12,00	1,10	7,00	1,50	3,00	3,60
Średnia	11,17	0,93	6,23	1,12	2,38	2,61

Targowiska miejskie

Burek Tarnów			5,50	1,50		3,50
Plac targowy Stary Kleparz	16,00	2,00	6,00	2,00		5,00
Targowisko Miejskie Oświęcim	10,00		7,00		2,00	2,80

TARGOWISKA - WARZYWA

Miejscowość	Kapusta włoska	Ogórki	Pietruszka - natka	Pomidory	Salata	Szczypiorek
	szt	kg	pęczek	kg	szt	pęczek
Nowy Sącz					2,50	
Plac hurtowy Rybitwy	3,00	6,50		6,00		0,60
Skąła	2,40					
Szczucin			1,10			
Wadowice				10,00	2,50	
Minimum	2,40	6,50	1,10	6,00	2,50	0,60
Maximum	3,00	6,50	1,10	10,00	2,50	0,60
Średnia	2,70	6,50	1,10	8,00	2,50	0,60

Targowiska miejskie

Burek Tarnów			1,50		2,00	1,50
Plac targowy Stary Kleparz	5,00	10,00	1,50	10,00		1,50
Targowisko Miejskie Oświęcim		7,00		7,00		

Marzec 2013

TARGOWISKA - OWOCE

Miejscowość	Banany	Cytryny	Gruszki	Jabłka	Orzech laskowy	Orzech włoski nieuskany	Pomarańcze
	kg	kg	kg	kg	kg	kg	kg
Bochnia	3,50	3,50		2,00			
Gorlice				1,50	12,00	8,00	
Krościenko			3,00	1,50	13,00	8,00	
Krzeszowice			4,00	1,60			
Limanowa				2,00			
Mszana Dolna				1,80			
Nowy Sącz				2,00			4,50
Nowy Targ				1,50	12,00	8,00	
Plac hurtowy Rybitwy			5,00	1,20	8,50	6,00	
Rabka				1,50	12,00	8,00	
Skąła				2,00			
Stary Sącz			5,00	2,00			
Sucha Beskidzka			4,00	2,00			
Szczucin			3,50	1,40	11,00	9,00	
Tarnów				1,50			
Wadowice				1,50			
Wolbrom				1,50			
Minimum	3,50	3,50	3,00	1,20	8,50	6,00	4,50
Maximum	3,50	3,50	5,00	2,00	13,00	9,00	4,50
Średnia	3,50	3,50	4,08	1,68	11,42	7,83	4,50

Targowiska miejskie

Burek Tarnów				2,00			
Plac targowy Stary Kleparz			7,00	2,60	10,00	14,00	
Targowisko Miejskie Oświęcim				2,50			

NAWOZY AZOTOWE I WIELOSKŁADNIKOWE

Kontrahent	Miejscowość	Mocznik nawozowy	Saletra amonowa	Saletrzak	Siarczan amonu
		dt	dt	dt	dt
FH-P-U ZAGÓRZE	Mszana Dolna	200,00	160,00	150,00	130,00
GS Myślenice	Myślenice	220,00	168,00	140,00	
GS Sułkowice	Sułkowice		165,00	133,00	110,00
PHU "Agropunkt"	Zator	178,00	144,00	129,00	
SRH "Skiba"	Kęty	178,00	150,00	130,00	

Kontrahent	Miejscowość	Fosforan amonu	Polifoska 6:20:30	Polifoska 8:24:24	Potafoska	Unifoska
		dt	dt	dt	dt	dt
FH-P-U ZAGÓRZE	Mszana Dolna	280,00	240,00	240,00	140,00	140,00
GS Myślenice	Myślenice			260,00		140,00
PHU "Agropunkt"	Zator	233,00	220,00	222,00		
SRH "Skiba"	Kęty		220,00	227,00		

ZMIANY CEN TARGOWISKOWYCH

Towar	j.m.	Średnie ceny w [zł]						Zmiana cen w %	
		Tydzień 10/2013 04-10.03	Tydzień 11/2013 11-17.03	Tydzień 12/2013 18-24.03	Luty 2013	Marzec 2013	Marzec 2012	mie- sięczna	roczna
Jęczmień	dt	96,44	97,50	95,07	96,58	96,51	84,74	0%	14%
Kukurydza	dt	111,50	113,00	111,25	112,67	112,24	93,44	0%	20%
Mieszanka zbożowa	dt	86,67	95,00	80,00	84,09	87,14	80,71	4%	8%
Owies	dt	79,40	78,00	79,64	76,60	78,83	75,52	3%	4%
Pszenica	dt	106,69	102,38	102,75	105,03	103,98	85,18	-1%	22%
Pszenżyto	dt	92,50	92,67	100,00	99,50	93,83	83,40	-6%	13%
Ziemniaki jadalne	dt	63,58	66,63	67,63	67,64	66,08	41,80	-2%	58%
Żyto	dt	91,25	88,83	91,00	91,35	90,20	94,17	-1%	-4%
Cielęta	kg	10,50	b.d	10,50	11,67	10,50	10,83	-10%	-3%
Jałówki	szt	3500,00	b.d	3400,00	3400,00	3450,00	2900,00	1%	19%
Krowy mleczna	szt	3500,00	3200,00	3500,00	3258,33	3400,00	3750,00	4%	-9%
Krowy wybrakowane	kg	5,20	b.d	5,20	4,90	5,20	4,60	6%	13%
Opasy	kg	7,30	b.d	7,20	7,70	7,25	7,55	-6%	-4%
Prosięta	para	385,00	394,44	388,33	356,81	389,57	417,08	9%	-7%
Tuczniki	kg	5,35	4,83	5,51	5,22	5,27	5,19	1%	2%
Jajka	szt	0,74	0,74	0,77	0,77	0,75	0,76	-2%	-1%
Banany	kg	3,50	b.d	b.d	4,00	3,50	4,26	-13%	-18%
Cytryny	kg	3,50	b.d	b.d	5,03	3,50	4,00	-30%	-13%
Gruszki	kg	4,36	4,17	4,60	4,30	4,36	3,84	1%	14%
Jabłka	kg	1,83	1,75	1,78	1,78	1,77	2,02	-1%	-12%
Mandarynki	kg	b.d	3,50	4,00	5,00	3,75	5,50	-25%	-32%
Orzech laskowy	kg	11,30	11,14	11,10	11,04	11,11	11,06	1%	1%
Orzech włoski niełuskany	kg	8,60	7,60	7,50	8,47	7,93	6,25	-6%	27%
Pomarańcze	kg	b.d	4,00	4,50	5,00	4,25	4,67	-15%	-9%
Buraki ćwikłowe	kg	0,98	1,06	1,06	1,05	1,04	0,90	-1%	16%
Cebula	kg	1,15	1,20	1,21	1,22	1,20	0,97	-2%	23%
Czosnek	kg	10,50	10,50	11,50	8,39	10,83	9,67	29%	12%
Czosnek	szt	1,25	1,15	1,23	1,14	1,21	1,36	6%	-11%
Fasola "Piękny Jaś"	kg	10,69	11,19	11,86	10,50	11,17	10,68	6%	5%
Kapusta biała	kg	0,86	0,83	0,86	0,87	0,85	0,49	-2%	75%
Kapusta biała	szt	3,00	3,00	2,50	2,44	2,80	2,47	15%	13%
Kapusta czerwona	kg	1,33	1,18	1,14	1,18	1,21	0,86	2%	40%
Kapusta czerwona	szt	2,50	2,50	2,50	2,43	2,50	2,33	3%	7%
Kapusta włoska	szt	3,50	3,50	3,70	3,00	3,55	4,63	18%	-23%
Marchew	kg	1,17	1,21	1,19	1,18	1,19	1,03	1%	15%
Ogórki	kg	6,93	7,65	8,25	8,53	7,51	7,50	-12%	0%
Papryka czerwona	kg	7,50	b.d	b.d	7,50	7,50	9,92	0%	-24%
Pieczarki	kg	6,14	5,92	6,14	6,56	6,08	6,48	-7%	-6%
Pietruszka	kg	2,67	2,69	2,71	2,79	2,69	2,58	-4%	4%
Pietruszka - natka	szt	1,30	1,50	1,50	1,45	1,43	1,55	-1%	-8%
Pomidory	kg	6,67	8,33	8,67	7,15	7,89	8,35	10%	-6%
Pory	szt	1,23	1,43	1,28	1,36	1,34	1,62	-2%	-17%
Rzodkiewka	pęczek	2,00	2,00	2,50	2,00	2,21	2,44	11%	-9%
Salata	szt	2,00	2,25	2,25	2,50	2,20	2,63	-12%	-16%
Seler	kg	2,79	2,82	2,85	2,72	2,81	2,29	3%	23%
Szczypiorek	szt	b.d	1,05	1,50	1,50	1,20	1,43	-20%	-16%

Marzec 2013

ŚREDNIE CENY PRODUKTÓW ROLNYCH W POLSCE W LUTYM 2013 ORAZ ICH ZMIANY MIESIĘCZNE I ROCZNE

Produkty	2012		2013			
	I-VI	VII-XII	I	II		
	w złotych				II 2012 = 100	I 2013 = 100
CENY SKUPU						
Ziarno zbóż (bez siewnego) - za 1 dt:						
Pszenica	84,88	92,49	102,5	102,13	128,5	99,6
Żyto	81,12	73,69	76,46	76	93,6	99,4
Jęczmień	80,22	82,76	88,52	86,2	107	97,4
Pszenżyto	78,01	81,12	87,53	87,3	119,9	99,7
Owies	68,77	64,26	64,53	65	94,7	100,7
Kukurydza	79,74	71,31	89,57	86,42	113,5	96,5
Ziemniaki - za 1 dt	46,35	29,17	56,05	57,94	x	103,4
Żywiec rzeźny - za 1 kg:						
Bydło (bez cieląt)	6,36	6,54	6,56	6,62	100,5	100,8
w tym młode bydło	6,67	6,9	6,84	6,85	98,8	100,1
Trzoda chlewna	5,21	5,69	5,13	5,18	97,1	101,1
Drób	4,1	4,33	3,98	3,99	95,5	100,4
Mleko - za 1 hl	121,3	117,46	123,48	123,7	97,5	100,2

Produkty	2012		2013			
	I-VI	VII-XII	I	II		
	w złotych				II 2012 = 100	I 2013 = 100
CENY UZYSKIWANE PRZEZ ROLNIKÓW NA TARGOWISKACH						
Ziarno zbóż - za 1dt:						
Pszenica	92,66	96,64	103,19	103,76	117,2	100,6
Żyto	78,5	79,21	79,21	78,7	96,7	99,4
Jęczmień	88,81	87,56	91,62	92,26	109	100,7
Pszenżyto	82,87	84,81	88,82	90,03	113,5	101,4
Owies	75,9	73,2	74,53	74,42	101,5	99,9
Ziemniaki jadalne ^a - za 1dt.	60,56	60,59	75,88	79,1	125,8	104,2
Żywiec rzeźny - za 1 kg:						
Bydło (bez cieląt) ^b	6,26	6,35	6,58	6,83	109,8	103,8
w tym młode bydło	6,67	6,9	6,94	7,2	109,6	103,7
Trzoda chlewna	5,19	5,52	5,32	5,23	101,8	98,3
Zwierzęta gospodarskie – za 1 szt.:						
Krowa dojna	2808	2927	2957	2982	112,4	100,9
Jałówka 1-rocza	1902	1960	1981	1960	108	98,9
Prosię na chów	169,1	178,04	171,04	163,43	102,2	95,6

Źródło: GUS

CENY SKUPU ŻYWCA

Nazwa	Cena	Bydło opasowe - byczki	Bydło opasowe - jałówki	Cielęta	Krowy wybra- kowane	Żywiec wie- przowy
		kg	kg	kg	kg	kg
Ubojnia Zwierząt - Wolbrom	<i>min</i>	6,70	6,00	10,50		4,80
	<i>max</i>	6,70	6,00	10,50		4,80
GS Osiek	<i>min</i>					4,80
	<i>max</i>					4,80
"LASKOPOL" LIMANOWA	<i>min</i>	7,00	5,40	10,00	2,50	5,15
	<i>max</i>	7,50	6,40	11,00	5,50	5,15
Ubojnia Zwierząt - Gdów	<i>min</i>	8,00	7,00	12,00	5,50	5,00
	<i>max</i>	8,00	7,00	12,00	6,00	5,00



Małopolski Ośrodek Doradztwa Rolniczego

Karniowice, 32-082 Bolechowice

tel. (012) 285-21-13,

285-21-14,

285-41-08

tel. kom. 609 700 003

fax (012) 285-11-07

email: sekretariat@modr.pl



Opracowanie:

Zespół Informacji Rynkowej

Skład komputerowy:

Piotr Brzegowy, Bartłomiej Witos

Druk:

Powiatowy Zespół Doradztwa Rolniczego
w Nawojowej

Uwagi:

Ceny artykułów rolnych i środków do produkcji
rolnej zebrane w okresie
1 - 24.03.2013 r. przez pracowników
Powiatowych Zespołów Doradztwa Rolniczego.

Dane ogólnopolskie wykorzystano na podstawie
biuletynów MRiRW.

Ceny wyrażono w zł za jednostkę.