

ŚREDNIE CENY PROSIĄT NA TARGOWISKACH (POLSKA)

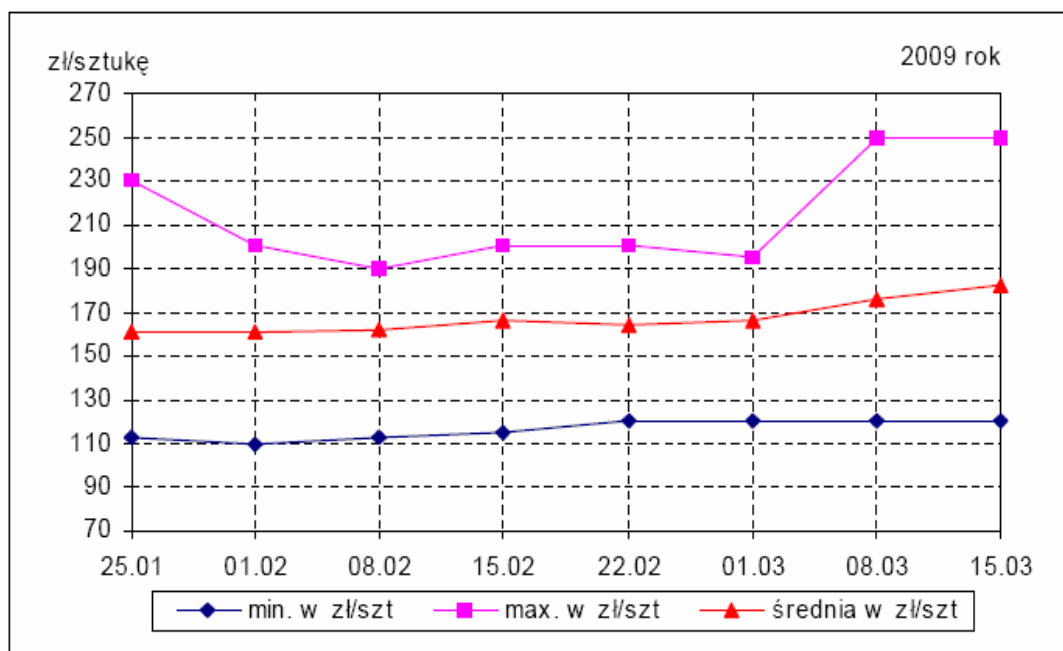

Źródło: Biuletyny MRiRW

ŚREDNIE CENY ZBÓŻ NA TARGOWISKACH (POLSKA)

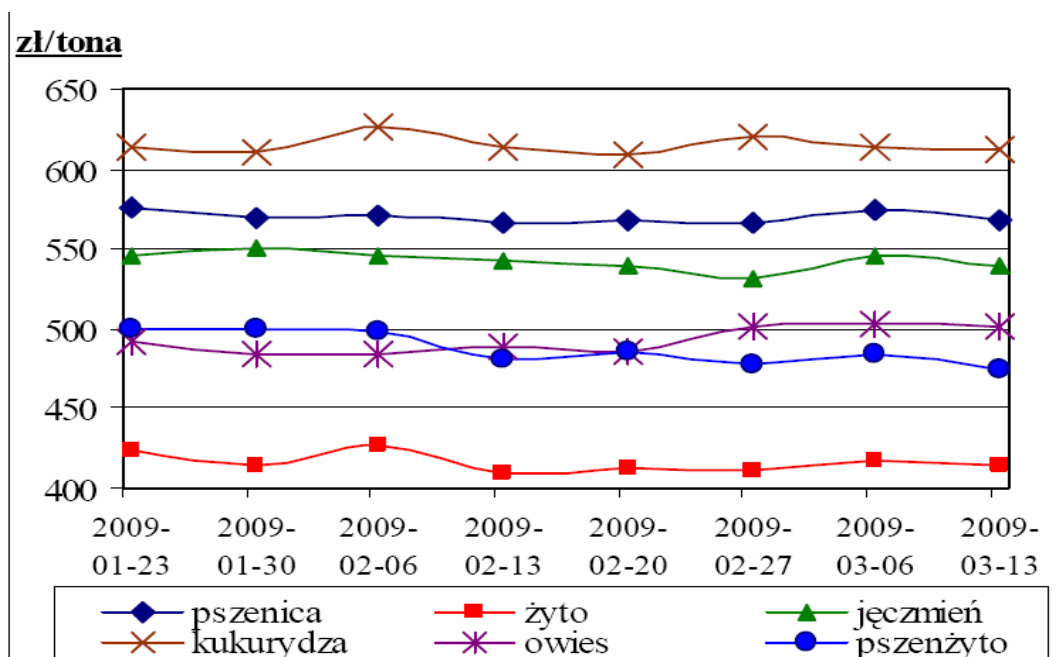

Źródło: Biuletyny MRiRW

W tym numerze:

- Produkcja roślinna 2
- Produkcja zwierzęca 2
- Owoce 3
- Warzywa 4
- Zmiany cen 6
- Nawozy 7
- Skup żywca 8

Informator Ekonomiczno - Rynkowy

TARGOWISKA - PRODUKCJA ROŚLINNA

Miejscowość	Jęczmień	Kukurydza	Mieszanka zbożowa	Owies	Pszenica	Pszenżyto	Ziemniaki jadalne	Żyto
	dt	dt	dt	dt	dt	dt	dt	dt
Bochnia	65,00	60,00	65,00		65,00	60,00	60,00	
Brzesko	55,00		48,00		60,00		48,00	
Gorlice	80,00	70,00		70,00	80,00		70,00	
Kraków St. Kleparz							100,00	
Krościenko	70,00	80,00		70,00	75,00		70,00	
Krzeszowice	60,00	60,00		70,00	60,00	50,00	60,00	60,00
Limanowa	70,00			60,00	71,00		66,00	
Łącko	75,00			70,00	77,00	75,00	55,00	65,00
Miechów	40,00			40,00	42,00	38,00	37,00	38,00
Mszana Dolna	69,50			59,50	69,50	60,00	64,00	
Nowy Sącz	76,00				78,00		50,00	
Nowy Targ	80,00	80,00		75,00	80,00		70,00	
Oświęcim		60,00			55,00			
Pl. Rybitwy							55,00	
Proszowice	43,00				45,00		43,00	
Rabka	75,00	80,00		72,00	75,00		70,00	
Skała	40,00			45,00	42,00		40,00	
Stary Sącz					70,00		50,00	
Sucha Beskidzka	70,00	70,00		70,00	70,00		50,00	
Szczucin	46,00	55,00	45,00	44,00	50,00	44,00	60,00	42,00
Tarnów	65,00	60,00			65,00		70,00	
Wadowice	60,00	65,00	60,00	60,00	60,00		80,00	
Wolbrom	40,00	50,00		42,00	42,00		43,00	38,00
Zakliczyn	50,00	65,00	50,00	50,00	60,00		80,00	50,00
Minimum	40,00	50,00	45,00	40,00	42,00	38,00	37,00	38,00
Maksimum	80,00	80,00	65,00	75,00	80,00	75,00	100,00	65,00
Średnia	61,48	65,77	53,60	59,83	63,25	54,50	60,48	48,83

TARGOWISKA - PRODUKCJA ZWIERZĘCA

Miejscowość	Cielęta		Jajka	Jałówki	Krowy mleczna	Krowy wybrakowane	Młode bydło opas.	Opasy	Prosięta	Tuczniki
	kg	szt	szt	szt	szt	kg	kg	kg	para	kg
Bochnia			0,80						470,00	
Brzesko			0,45						450,00	
Gorlice			0,50							
Krościenko			0,75							
Krzeszowice			0,50						580,00	
Limanowa			0,47						410,00	
Łącko	9,00		0,55		2250,00	2,75	4,50	5,00	500,00	6,25
Miechów	12,00				4000,00	4,10		5,70	420,00	4,70
Mszana Dolna			0,65	1860,00	2040,00				420,00	
Nowy Sącz			0,55						360,00	
Nowy Targ			0,85		2200,00				580,00	
Oświęcim			0,50						340,00	
Pl. Rybitwy			0,34							

Marzec 2009

TARGOWISKA - PRODUKCJA ZWIERZĘCA C.D.

Miejscowość	Cielęta		Jajka	Jałówki	Krowy mleczna	Krowy wybra- kowane	Młode bydło opas.	Opasy	Prosięta	Tuczniaki
	kg	szt	szt	szt	szt	kg	kg	kg	para	kg
Proszowice	11,00		0,50						470,00	4,70
Rabka			0,80							
Skała			0,45						500,00	
Stary Sącz	8,25		0,55	2000,00	2000,00	2,90		5,05	324,00	4,90
Sucha Beskidzka		650,00	0,60						520,00	
Szczucin			0,40						400,00	4,50
Tarnów			0,50						330,00	
Wadowice		800,00	0,45						500,00	
Wolbrom		950,00	0,42			3,30	5,40		430,00	
Zakliczyn			0,50						450,00	
Minimum	8,25	650,00	0,34	1860,00	2000,00	2,75	4,50	5,00	324,00	4,50
Maksimum	12,00	950,00	0,85	2000,00	4000,00	4,10	5,40	5,70	580,00	6,25
Średnia	10,06	800,00	0,54	1930,00	2498,00	3,26	4,95	5,25	444,95	5,01

TARGOWISKA - OWOCE

Miejscowość	Banany	Cytryny	Gruszki	Jabłka	Mandarynki	Pomarańcze
	kg	kg	kg	kg	kg	kg
Bochnia				1,50		
Brzesko	4,00			1,50	4,50	4,00
Gorlice				1,20		
Krościenko			4,00	1,00		
Krzeszowice	4,50	5,00		1,40	4,00	4,50
Limanowa	5,50	6,00		1,40	5,20	4,50
Łącko				0,90		
Mszana Dolna	6,00	5,50		1,20	6,20	5,20
Nowy Sącz		4,60		1,20		5,50
Nowy Targ				1,50		
Oświęcim	4,40	5,60		1,60	5,50	
Pl. Rybitwy	5,55	3,30	4,50	0,90	5,00	4,00
Rabka				1,50		
Skała	7,00	5,00		1,60	6,00	3,80
Stary Sącz				1,20		
Sucha Beskidzka			3,50	1,50		
Szczucin	4,20	5,00		1,00	4,00	4,00
Tarnów				1,50		
Wadowice	5,50	5,00		1,40	5,00	5,00
Wolbrom	5,50	5,50		1,40	3,80	4,60
Zakliczyn		5,00	5,00	1,50	6,00	
Minimum	4,20	3,30	3,50	0,90	3,80	3,80
Maksimum	7,00	6,00	5,00	1,60	6,20	5,50
Średnia	5,35	5,05	4,25	1,31	5,07	4,57
Targowiska miejskie						
Burek Tarnów		5,50		1,80		
Kraków Stary Kleparz	5,50	5,00	7,50	1,50	7,00	6,00

Informator Ekonomiczno - Rynkowy

TARGOWISKA - WARZYWA

Miejscowość	Buraki ćwi- kłowe	Cebula	Czosnek	Marchew	Pieczarki	Pietruszka
	kg	kg	szt	kg	kg	kg
Bochnia	0,80	0,60	0,60	1,00		2,00
Brzesko	1,50	1,30		1,20	6,00	
Gorlice	1,00	1,20	0,60	1,00	5,00	2,50
Krościenko	0,85	1,00		0,90	5,50	2,50
Krzeszowice	1,20	1,40	0,70	1,30	5,50	3,00
Limanowa	1,30	1,50	0,80	1,60	6,30	3,50
Łącko	1,00	1,75		0,90	4,50	3,25
Mszana Dolna	1,20	1,30		1,30	6,20	2,90
Nowy Sącz	1,00	1,20	0,60	1,20	5,00	2,80
Nowy Targ	0,95	1,05	0,80	1,05		2,50
Oświęcim	1,50	1,50	0,70	2,00	5,50	3,30
Pl. Rybitwy	0,55	0,60		1,10	5,50	1,80
Proszowice		0,50				1,30
Rabka	0,90	1,00	0,80	0,95		2,80
Skała	1,10	1,20	0,80	1,50	5,50	3,00
Stary Sącz	1,00	1,00		1,00		2,30
Sucha Beskidzka		0,90	0,90	0,60		1,80
Szczucin	0,80	0,60	0,50	0,90	6,50	2,50
Tarnów	1,00	1,00		1,20		3,00
Wadowice	1,40	1,30	0,90	1,30	6,00	2,50
Wolbrom	0,46	0,43	0,50	0,66	6,00	1,30
Zakliczyn	1,00	1,00		1,50	7,00	2,50
Minimum	0,46	0,43	0,50	0,60	4,50	1,30
Maksimum	1,50	1,75	0,90	2,00	7,00	3,50
Średnia	1,03	1,06	0,71	1,15	5,73	2,53
Targowiska miejskie						
Burek Tarnów	2,00	2,00	0,80	2,00	5,00	3,00
Kraków Stary Kleparz	2,00	1,50	1,00	1,50	6,00	4,50

TARGOWISKA - WARZYWA

Miejscowość	Kapusta biała	Kapusta czerwona	Kapusta wło- ska	Pomidory	Pory	Seler
	kg	kg	szt	kg	szt	kg
Bochnia			1,50			1,50
Brzesko				8,50		
Gorlice	0,60		3,00	9,00	1,20	2,50
Krzeszowice	0,70	1,00		7,00	1,60	2,50
Limanowa	0,75	0,80	3,20	8,00	1,30	2,80
Łącko	0,80					
Mszana Dolna	0,75	0,80	2,80		1,20	2,40
Nowy Sącz	0,50			7,50		
Nowy Targ	0,55					

Marzec 2009

TARGOWISKA - WARZYWA C.D.

Miejscowość	Kapusta biała	Kapusta czerwona	Kapusta włoska	Pomidory	Pory	Seler
	kg	kg	szt	kg	szt	kg
Oświęcim				5,50	1,50	3,50
Pl. Rybitwy	0,25	0,40	4,00	8,00	1,80	1,60
Rabka	0,55					
Skala	0,80	1,10	4,00	8,50	2,50	3,00
Szczucin			2,20	5,50		2,00
Tarnów	0,50					
Wadowice				8,50	2,50	2,50
Wolbrom	0,14	0,28		8,00	0,60	1,10
Zakliczyn	0,55	1,00		9,00	1,50	2,50
Minimum	0,14	0,28	1,50	5,50	0,60	1,10
Maksimum	0,80	1,10	4,00	9,00	2,50	3,50
Średnia	0,57	0,77	2,96	7,75	1,57	2,33
Targowiska miejskie						
Burek Tarnów				8,00	2,00	3,00
Kraków Stary Kleparz	1,00	1,50	6,00	9,00	2,00	4,00

TARGOWISKA - WARZYWA

Miejscowość	Czosnek	Kapusta biała	Ogórki	Papryka czerwona	Pietruszka - natka	Rzodkiewka	Salata
	kg	szt	kg	kg	pęczek	pęczek	szt
Bochnia		1,50					
Brzesko	12,00		12,00				
Gorlice	10,00	2,50	13,00	13,00		3,00	4,00
Krościenko	7,00						
Krzeszowice				9,00	1,50	2,00	
Nowy Targ	7,50						
Oświęcim						2,40	
Pl. Rybitwy	8,00		9,00	10,00	0,60	1,30	3,00
Skala			11,00	10,00		2,50	
Szczucin	4,00	2,00		5,00			
Wolbrom			12,00				
Zakliczyn			11,00				4,50
Minimum	4,00	1,50	9,00	5,00	0,60	1,30	3,00
Maksimum	12,00	2,50	13,00	13,00	1,50	3,00	4,50
Średnia	8,08	2,00	11,33	9,40	1,05	2,24	3,83
Targowiska miejskie							
Burek Tarnów	9,00	2,50	8,00	10,00	1,50	2,00	2,50
Kraków Stary Kleparz			12,00	10,00		3,00	4,00

Informator Ekonomiczno - Rynkowy

ZMIANY CEN TARGOWISKOWYCH

Towar	J.m.	Średnie ceny w [zł]						Zmiana cen w %	
		Tydzień 10/2009 02-06.03	Tydzień 11/2009 09-13.03	Tydzień 12/2009 16-20.03	Luty 2009	Marzec 2009	Marzec 2008	mie- sięczna	roczna
Jęczmień	dt	62,50	63,64	59,91	58,68	61,93	87,26	6%	-29%
Kukurydza	dt	65,86	67,50	66,25	64,26	66,47	95,86	3%	-31%
Mieszanka zbożowa	dt	55,00	60,00	55,75	54,50	56,44	79,50	4%	-29%
Owies	dt	59,11	62,22	59,11	56,74	59,86	79,84	6%	-25%
Pszenica	dt	63,05	65,06	61,68	61,27	63,22	92,53	3%	-32%
Pszenżyto	dt	49,50	60,50	54,25	54,90	53,60	85,33	-2%	-37%
Ziemniaki jadalne	dt	62,20	62,83	56,95	57,52	60,65	47,30	5%	28%
Żyto	dt	42,67	72,00	48,83	45,29	49,30	80,36	9%	-39%
Ciełeta	kg	10,50	9,42	10,50	8,69	10,04	9,04	15%	11%
Ciełeta	szt	766,67	800,00	725,00	766,67	764,29	bd	0%	bd
Jałówki	szt	1880,00	2000,00	1860,00	1901,25	1913,33	2060,00	1%	-7%
Krowy mleczna	szt	2025,00	2116,67	2622,50	2361,00	2321,11	2676,79	-2%	-13%
Krowy wybrakowane	kg	3,70	3,05	3,38	3,19	3,34	136,12	5%	-98%
Młode bydło opasowe	kg	5,30	4,83	4,95	5,08	4,97	4,73	-2%	5%
Opasy	kg	5,50	4,90	5,35	5,05	5,20	4,80	3%	8%
Prosięta	para	378,75	424,15	473,33	355,30	424,41	199,03	19%	113%
Tuczniaki	kg	4,47	4,90	5,04	4,48	4,83	3,62	8%	33%
Jajka	szt	0,53	0,56	0,52	0,51	0,54	0,47	5%	14%
Banany	kg	4,91	5,39	5,43	4,31	5,21	4,66	21%	12%
Cytryny	kg	4,92	4,92	5,07	4,81	4,98	6,61	4%	-25%
Gruszki	kg	4,70	5,38	5,13	3,56	5,04	3,83	42%	32%
Jabłka	kg	1,38	1,33	1,37	1,38	1,36	2,73	-1%	-50%
Mandarynki	kg	5,15	5,75	5,21	4,70	5,32	4,56	13%	17%
Pomarańcze	kg	4,29	4,63	4,56	4,19	4,48	4,03	7%	11%
Buraki ćwikłowe	kg	1,06	1,09	1,13	1,08	1,09	1,09	1%	0%
Cebula	kg	1,00	1,10	1,14	1,01	1,08	1,25	7%	-14%
Czosnek	szt	0,78	0,72	0,75	0,69	0,75	bd	8%	bd
Czosnek	kg	7,17	5,76	8,50	7,73	7,15	7,63	-8%	-6%
Kalafior	kg	7,00	6,50	6,00	6,36	6,50	4,63	2%	40%
Kapusta biała	kg	0,55	0,57	0,62	0,55	0,57	1,01	5%	-43%
Kapusta biała	szt	2,00	2,13	2,13	1,85	2,08	bd	13%	bd
Marchew	kg	1,12	1,18	1,19	1,04	1,16	1,23	12%	-6%
Ogórki	kg	11,33	11,60	10,50	9,56	11,07	6,27	16%	77%
Papryka czerwona	kg	8,58	10,17	9,00	9,19	9,07	8,03	-1%	13%
Papryka żółta	kg	12,00	11,00	11,00	10,60	11,20	7,57	6%	48%
Pieczarki	kg	5,81	5,80	5,71	5,87	5,77	5,77	-2%	0%
Pietruszka	kg	2,53	2,56	2,57	2,50	2,55	3,38	2%	-24%
Pietruszka - natka	szt	1,20	1,05	1,05	0,98	1,11	1,25	14%	-11%
Pomidory	kg	7,21	7,94	7,94	7,38	7,74	6,36	5%	22%
Pory	szt	1,64	1,43	1,61	1,48	1,56	3,25	5%	-52%
Rzodkiewka	peczek	1,97	2,30	2,26	1,89	2,21	1,99	17%	11%
Salata	szt	3,10	3,50	3,60	3,00	3,44	2,32	15%	48%
Seler	kg	2,28	2,55	2,50	2,36	2,43	2,71	3%	-10%
Szczypiorek	szt	1,83	1,50	1,75	1,65	1,71	1,70	4%	1%

Marzec 2009

NAWOZY

Nazwa	Mocznik nawozowy	Saletra amonowa	Saletra Wapn- Amon z Mg CA	Saletrzak	Salmag	Siarczan amonu
	dt	dt	dt	dt	dt	
FHU "Kowalik" Nawojowa	160,00	136,00		126,00		100,00
Firma Handlowo - Usługowa " Beta "		146,00		130,00		88,00
F.H.P.U ZAGÓRZE	160,00	150,00				
KORTEX - Skład Borki	140,00	120,00		104,00		76,00
Gminna Spółdzielnia	180,00	140,00		126,00		78,00
Gminna Spółdzielnia "SCh" Myślenice		140,00		126,00		
GS Łącko		133,00	140,00	110,00		
PHU "Agropunkt"	137,00			107,00		80,00
PHU Krakbud Zakliczyn		123,00				82,00
Przeds. Handlowe "Wojtek" Gdów	160,00	130,00		109,00		95,00
ROLBUD Szczucin	138,00	121,00		102,00		
Skala nawozy	165,00	122,00		108,00		80,00
Sklep Ogrodniczy Paweł Ciężarek Gdów	145,00	120,00		115,00		
AGROPLON - Wolbrom	145,00	126,00	116,00	112,00		78,00
Sklep J. Kędziora Wietrzychowice	145,00	124,00		108,00		83,00
SRH "Skiba"	142,00		139,00	114,00		91,00
Wizan Wieprz	140,00	130,00		113,00	120,00	90,00

Nazwa	Superfosfat pojedynczy gran.	Superfosfat pojedynczy pyl.	Superfosfat potrójny gran.	Sól potasowa
	dt	dt	dt	dt
FHU "Kowalik" Nawojowa	150,00	124,00	200,00	
KORTEX - Skład Borki	140,00			
Gminna Spółdzielnia		120,00		
GS Łącko	133,00	116,00		
PHU "Agropunkt"	140,00			210,00
PHU Krakbud Zakliczyn	132,00			245,00
Przeds. Handlowe "Wojtek" Gdów	132,00	80,00	240,00	228,00
ROLBUD Szczucin	124,00	99,00	225,00	220,00
AGROPLON - Wolbrom	140,00			214,00
Wizan Wieprz	147,00			245,00
SRH "Skiba"				201,00

Nazwa	Fosforan amonu	Polifoska 6:20:30	Polifoska 8:24:24	Polimag 405	Potafoska	Unifoska
	dt	dt	dt	dt	dt	dt
FHU "Kowalik" Nawojowa		240,00				160,00
Firma Handlowo - Usługowa " Beta "						166,00
KORTEX - Skład Borki	239,00	216,00	220,00		136,00	130,00
Gminna Spółdzielnia		240,00	274,00			
GS Łącko			235,00			143,00
PHU "Agropunkt"	225,00	203,00	208,00			
PHU Krakbud Zakliczyn	239,00	214,00	249,00	169,00		
Przeds. Handlowe "Wojtek" Gdów		254,00	256,00	219,00	140,00	144,00
ROLBUD Szczucin	238,00	217,00	220,00		130,00	134,00
Skala nawozy		250,00				
Sklep Ogrodniczy Paweł Ciężarek Gdów		215,00	220,00			
AGROPLON - Wolbrom	285,00	203,00	207,00	185,00	145,00	146,00
Sklep J. Kędziora Wietrzychowice		216,00	218,00			
SRH "Skiba"			220,00			
Wizan Wieprz			226,00			

SKUP ŻYWCA

Nazwa	Cena	Bydło opasowe - byczki	Bydło opasowe - jałówki	Cielęta	Krowy wybrakowane	Żywiec wieprzowy
		kg	kg	kg	kg	kg
"PARKUR" Mochnaczka Wyżna	<i>min</i>	4,00	3,50	6,00	2,00	
	<i>max</i>	5,70	4,40	8,00	4,00	
GS Osiek	<i>min</i>	4,90				4,63
	<i>max</i>	4,90				4,63
"LASKOPOL" Limanowa	<i>min</i>	5,00		8,00	2,40	4,30
	<i>max</i>	5,60		9,00	4,00	4,50
Ubojnia St.Krawczyk - Oświęcim	<i>min</i>					4,50
	<i>max</i>					4,57
Ubojnia zwierząt - Gdów	<i>min</i>	5,50	4,50	9,00		4,80
	<i>max</i>	5,50	4,50	9,00		4,80
Ubojnia Zwierząt - Wolbrom	<i>min</i>	5,10	3,90	8,00		4,70
	<i>max</i>	5,10	3,90	8,00		4,70
Zakład Rzeźniczo-Masarski Furtak Rożnów	<i>min</i>	5,00	4,50	8,50	2,80	4,80
	<i>max</i>	5,20	4,70	8,50	3,50	4,90



Małopolski Ośrodek Doradztwa
Rolniczego

Karniowice, 32-082 Bolechowice

tel. (012) 285-21-13,

285-21-14,

285-41-08

tel. kom. 609 700 003

fax (012) 285-11-07

email: sekretariat@modr.pl



Opracowanie:

Zespół Informacji Rynkowej

Skład komputerowy:

Piotr Brzegowy, Bartłomiej Witos

Druk:

Powiatowy Zespół Doradztwa Rolniczego
w Nawojowej

Uwagi:

Ceny artykułów rolnych i środków do produkcji
rolnej zebrane w okresie
1 - 31.03.2009 r. przez pracowników
Powiatowych Zespołów Doradztwa Rolniczego.

Dane ogólnopolskie wykorzystano na podstawie
biuletynów MRiRW.

Ceny wyrażono w zł za jednostkę.