

Informator Ekonomiczno - Rynkowy

Małopolski Ośrodek Doradztwa Rolniczego



CENY OGÓLNOPOLSKIE

MARZEC 2007

Średnie ceny prosiąt uzyskane w transakcjach targowiskowych.

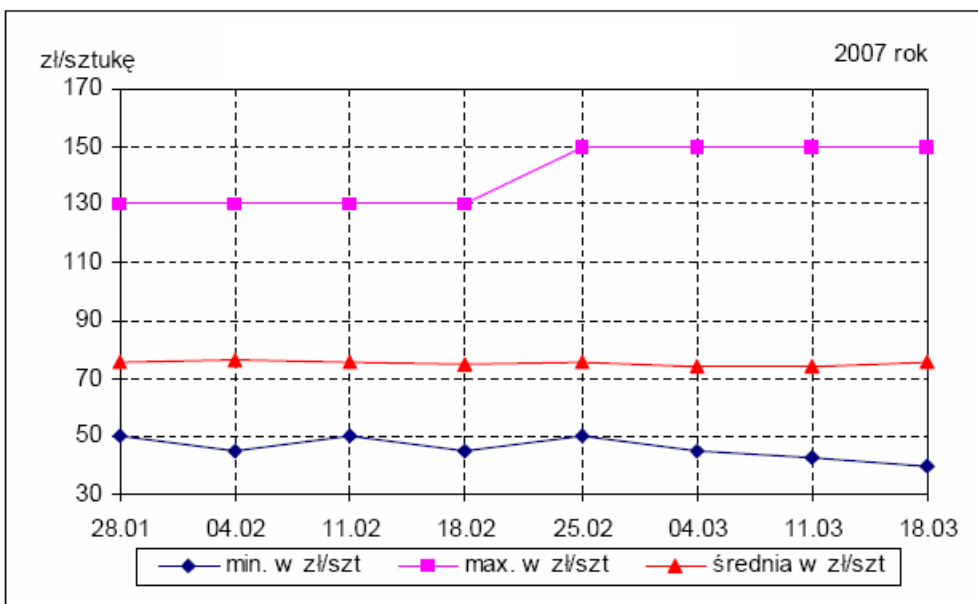

Źródło: Biuletyny MRiRW

Średnie ceny zbóż na targowiskach - ceny ogólnopolskie

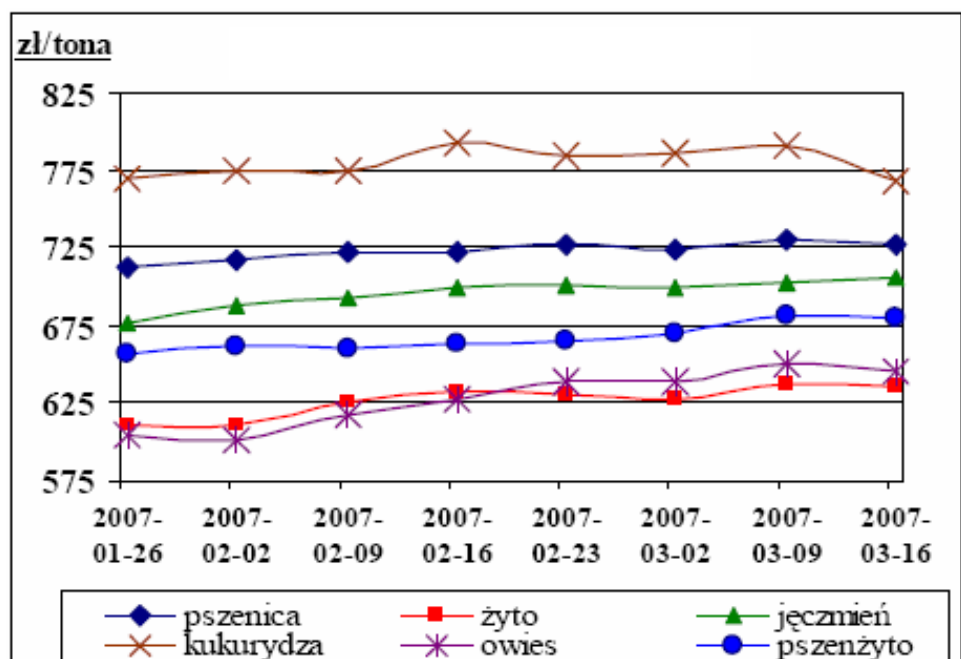

Źródło: Biuletyny MRiRW

W tym numerze:

- Produkcja roślinna 2
- Produkcja zwierzęca 2
- Owoce 3
- Warzywa 4
- Nawozy azotowe 6
- Materiał siewny 7

INFORMATOR EKONOMICZNO - RYNKOWY

TARGOWISKA - PRODUKCJA ROŚLINNA

Miejscowość	Jęczmień	Kukurydza	Miesz. zbożowa	Owies	Pszenica	Pszenżyto	Ziemn. jadalne	Żyto
	1,00 dt	1,00 dt	1,00 dt	1,00 dt	1,00 dt	1,00 dt	1,00 dt	1,00 dt
Bochnia	82,50	70,00	75,00	85,00	80,00		100,00	
Brzesko	72,00		62,00		75,00	62,00	70,00	
Burek Tarnów							120,00	
Chrzanów					75,00			
Dąbrowa Tarnowska	75,00	77,00		60,00	80,00		110,00	
Gorlice	70,00	80,00		70,00	80,00		100,00	
Kroscienko	80,00	90,00		80,00	80,00		110,00	
Krzeszowice	70,00	70,00	69,00	60,00	70,00		90,00	
Limanowa	80,00			70,00	80,00	68,00	115,00	
Łącko	80,00			80,00	80,00	80,00	100,00	70,00
Mszana Dolna	80,00			70,00	80,00	68,00	115,00	
Nowy Sącz	80,00			80,00	80,00	80,00	100,00	60,00
Nowy Targ	80,00	80,00		75,00	80,00		105,00	
Oświęcim		70,00			65,00			
Pl. hurtowy Rybitwy							110,00	
Pl. targ. Stary Kleparz							150,00	
Proszowice	63,00				65,00		95,00	
Rabka	80,00			74,00	80,00		105,00	
Skała	60,00	80,00		65,00	60,00		85,00	
Stary Sącz	70,00			80,00	75,00		100,00	
Sucha Beskidzka	76,00	70,00		70,00	76,00		100,00	
Szczucin	75,00	75,00	70,00	55,00	75,00	65,00	100,00	
Tarnów	80,00	70,00	70,00	60,00	80,00		100,00	
Wadowice	70,00	80,00	65,00	70,00	75,00		130,00	
Wolbrom	60,00	70,00		60,00	60,00		80,00	
Zakliczyn	80,00	75,00	70,00	68,00	75,00		100,00	
MINIMUM	60,00	70,00	62,00	55,00	60,00	62,00	70,00	60,00
MAXIMUM	82,50	90,00	75,00	85,00	80,00	80,00	150,00	70,00
ŚREDNIO	74,45	75,50	68,71	70,11	75,04	70,50	103,75	65,00

TARGOWISKA - PRODUKCJA ZWIERZĘCA

Miejscowość	Cielęta	Jałówki	Krowy mleczna	Krowy wybr.	Młode bydło opas.	Opasy	Prosięta	Tuczniki	Jajka
	1 kg	1 szt	1 szt	1 kg	1 kg	1 kg	1 para	1 kg	1szt
Bochnia							150,00		0,40
Brzesko							130,00		0,45
Chrzanów									0,35
Dąbrowa Tar.							140,00		
Gorlice									0,45
Kroscienko							220,00		0,55
Krzeszowice							170,00		0,40
Limanowa		2050,00	2200,00				220,00		0,70
Łącko	11,00	2400,00	2100,00	3,00	5,00	5,00	220,00	4,00	0,50

TARGOWISKA - PRODUKCJA ZWIERZĘCA CD.

Miejscowość	Cielęta	Jałówki	Krowy mleczna	Krowy wybr.	Młode bydło opas.	Opasy	Prosięta	Tuczniki	Jajka
	1 kg	1 szt	1 szt	1 kg	1 kg	1 kg	1 para	1 kg	1szt
Mszana Dolna		2050,00	2200,00				220,00		0,70
Nowy Sącz	11,00	2400,00	2100,00	3,00	5,00	5,00	220,00	4,00	0,50
Nowy Targ			2100,00				220,00	4,00	0,60
Oświęcim						4,70	180,00	3,05	0,30
Pl. Rybitwy									0,30
Pl. Stary Kleparz									0,40
Proszowice	10,00		2400,00		4,50		140,00	2,90	0,35
Rabka							220,00		0,50
Skąpa							165,00		0,40
Stary Sącz	8,50	2200,00	2150,00	2,40		4,70	200,00	3,90	0,52
Sucha Beskidzka							200,00		0,50
Szczucin							130,00	3,00	0,30
Tarnów							140,00		0,45
Tuchów							170,00		0,35
Wadowice	10,00			2,80			200,00	3,80	0,45
Wolbrom	9,50			3,20	6,50	5,15	160,00	3,25	0,35
Zakliczyn							180,00		0,45
MINIMUM	8,50	2050,00	2100,00	2,40	4,50	4,70	130,00	2,90	0,30
MAXIMUM	11,00	2400,00	2400,00	3,20	6,50	5,15	220,00	4,00	0,70
ŚREDNIO	10,00	2220,00	2178,57	2,88	5,25	4,91	181,59	3,54	0,45

TARGOWISKA - OWOCE

Miejscowość	Banany	Cytryny	Gruszki	Jabłka	Mandarynki	Pomarańcze
	1,00 kg	1,00 kg	1,00 kg	1,00 kg	1,00 kg	1,00 kg
Plac hurtowy Rybitwy	3,50	2,90		1,25	3,25	3,00
Targ Nowy Sącz	2,80	3,50		1,20	3,80	3,50
Targ w Łącku				1,20		
Targowica - Kroscienko				1,50		
Targowica - Nowy Targ				1,50		
Targowica Tarnów				1,50		
Targowisko - Mszana Dolna	4,40	4,00		1,50	4,00	
Targowisko Bochnia				1,50		
Targowisko Brzesko	3,80	3,80		1,80	5,00	3,50
Targowisko Chrzanów	3,80	3,60		2,00	3,30	3,60
Targowisko Krzeszowice	4,00	3,80		1,60	3,40	3,50
Targowisko Oświęcim	3,00	3,20		2,00	3,00	3,30
Targowisko Skąpa	4,50	4,00	3,50	1,60	4,20	4,00
Targowisko Stary Sącz				1,20		
Targowisko Sucha Beskidzka	4,50	4,00	4,00	1,60	3,50	
Targowisko Tuchów	4,20	3,50		1,50	4,50	4,50
Targowisko w Gorlicach	4,00	4,00		1,40	3,00	3,00
Targowisko w Limanowej	4,40	4,00		1,50	4,00	3,70
Targowisko w Rabce				1,50		
Targowisko w Szczucinie		3,70		1,80	4,50	

INFORMATOR EKONOMICZNO - RYNKOWY

TARGOWISKA - OWOCE CD.

Miejscowość	Banany	Cytryny	Gruszki	Jabłka	Mandarynki	Pomarańcze
	1,00 kg	1,00 kg	1,00 kg	1,00 kg	1,00 kg	1,00 kg
Targowisko Wadowice	5,30	4,20	3,50	1,80	3,80	4,00
Targowisko Wolbrom	3,50	3,20	3,50	1,40	3,50	3,40
Targowisko Zakliczyn	4,50	3,50	3,50	1,50	4,50	
MINIMUM	2,80	2,90	3,50	1,20	3,00	3,00
MAXIMUM	5,30	4,20	4,00	2,00	5,00	4,50
ŚREDNIO	4,01	3,68	3,60	1,54	3,83	3,58
Targowiska miejskie						
Burek Tarnów				2,00		
Plac targowy Stary Kleparz	3,50	3,00	3,00	1,80	4,50	4,00

TARGOWISKA - WARZYWA

Miejscowość	Buraki ćwikłowe	Cebula	Czosnek	Kapusta biała	Kapusta czerw.	Kapusta włoska	Marchew
	1,00 kg	1,00 kg	1,00 kg	1,00 kg	1,00 kg	1,00 kg	1,00 kg
Plac hurtowy Rybitwy	0,50	1,30	6,50	0,27	2,00	1,70	0,60
Targ Nowy Sącz	1,00	1,00		0,60			0,80
Targ w Łącku	1,00	1,20		0,60			0,80
Targowica - Kroscienko	1,00	1,50		0,60			1,00
Targowica - Nowy Targ	1,00	1,45					1,10
Targowica Tarnów	1,20	1,60		0,60			1,20
Targowisko - Mszana Dolna	1,00	1,50		0,70	0,85		1,40
Targowisko Bochnia	0,50	1,50	5,00	1,00	1,20		0,80
Targowisko Brzesko	1,20	1,30	9,50				1,20
Targowisko Chrzanów	1,10	1,60		1,30			1,40
Targowisko Krzeszowice	1,00	1,50	8,00	1,10	1,00		1,20
Targowisko Oświęcim	1,20	1,30	10,00	0,80		1,20	1,25
Targowisko Proszowice	0,35	0,70		0,30			0,32
Targowisko Skala	1,00	1,80	12,00	0,60	1,05	1,00	1,20
Targowisko Stary Sącz	1,00	1,40		0,70			1,20
Targowisko Sucha Besk.	1,20	1,50					1,20
Targowisko Tuchów	1,20	1,60	11,00	0,50	1,00	2,00	1,20
Targowisko w Gorlicach	0,80	1,50	8,00	0,40			0,80
Targowisko w Limanowej	1,00	1,50		0,70	0,85		1,40
Targowisko w Rabce	1,00	1,45					1,00
Targowisko w Szczucinie	0,60	1,10		1,30	1,00	1,50	1,20
Targowisko Wadowice	0,80	1,50	8,00				1,20
Targowisko Wolbrom	0,35	1,20	9,00	0,20	0,40	0,80	0,35
Targowisko Zakliczyn	1,00	1,50	12,00	0,60			1,00
MINIMUM	0,35	0,70	5,00	0,20	0,40	0,80	0,32
MAXIMUM	1,20	1,80	12,00	1,30	2,00	2,00	1,40
ŚREDNIO	0,92	1,40	9,00	0,68	1,04	1,37	1,03
Targowiska miejskie							
Burek Tarnów	1,50	1,70	11,00	0,80			1,90
Plac targowy Stary Kleparz	1,50	2,25	12,00	0,60	1,05	2,50	1,50

TARGOWISKA - WARZYWA

Miejscowość	Pomidory	Ogórki	Papryka czerw.	Pieczarki	Pietruszka	Pietr. natka	Ziemia-ki młode
	1,00 kg	1,00 kg	1,00 kg	1,00 kg	1,00 kg	1,00 szt	1,00 kg
Plac hurtowy Rybitwy	5,90	8,00	9,50	4,75	1,80	0,50	
Targ Nowy Sącz	7,00			6,00	3,00		
Targ w Łącku					3,00		
Targowica Kroscienko				3,80	2,50		
Targowica Nowy Targ					3,50		
Targowisko Mszana Dolna	8,20	8,00	11,50	5,30			
Targowisko Bochnia					2,50		
Targowisko Brzesko	8,00	9,00		6,00	2,80		
Targowisko Chrzanów	6,00			5,00	3,00	1,00	
Targowisko Krzeszowice	7,00	8,00	9,00	5,50	2,50		
Targowisko Oświęcim	8,00		7,50	5,50	2,50	0,80	
Targowisko Skała	8,50	9,00	11,00	5,60	3,00		
Targowisko Stary Sącz					2,80		
Targowisko Sucha Besk.				5,50	2,50		
Targowisko Tuchów	7,00			5,50	2,50	1,70	
Targowisko w Gorlicach	7,00	8,00		5,00	2,00		
Targowisko w Limanowej	8,00	7,50	11,50	5,20	3,40		
Targowisko w Rabce					3,20		
Targowisko w Szczucinie				4,00			
Targowisko Wadowice	7,00	7,00	8,00	6,00	3,00	1,50	3,00
Targowisko Wolbrom	3,80	4,50	9,50	5,00	1,20	0,50	
Targowisko Zakliczyn	8,00	10,00		6,00	2,50		
MINIMUM	3,80	4,50	7,50	3,80	1,20	0,50	3,00
MAXIMUM	8,50	10,00	11,50	6,00	3,50	1,70	3,00
ŚREDNIO	7,10	7,90	9,69	5,27	2,66	1,00	3,00
Targowiska miejskie							
Burek Tarnów	8,00			4,00	3,50	1,00	
Plac targowy Stary Kleparz	8,00	9,00	12,00	4,50	3,00	1,00	3,75

TARGOWISKA - WARZYWA

Miejscowość	Kalafior	Pory	Pory	Rzodkiewka	Salata	Seler	Szczypiorek
	1,00 kg	1,00 szt	1,00 kg	1,00 szt	1,00 szt	1,00 kg	1,00 szt
Plac hurtowy Rybitwy	3,90	0,90		1,40	1,00	1,50	0,50
Targowisko Mszana Dolna						2,30	
Targowisko Bochnia		3,00			3,00	3,00	
Targowisko Chrzanów		1,20				3,00	
Targowisko Krzeszowice			3,20	11,00	1,20	2,60	
Targowisko Oświęcim		1,50		1,00	2,00	3,30	0,80
Targowisko Skała			5,00	11,00	2,50	3,00	
Targowisko Stary Sącz						2,50	
Targowisko Sucha Besk.						2,50	
Targowisko Tuchów			4,00	1,70	2,20	2,50	

INFORMATOR EKONOMICZNO - RYNKOWY

TARGOWISKA - WARZYWA CD.

Miejscowość	Kalafior	Pory	Pory	Rzodkiewka	Salata	Seler	Szczypiorek
	1,00 kg	1,00 szt	1,00 kg	1,00 szt	1,00 szt	1,00 kg	1,00 szt
Targowisko w Gorlicach			5,00	2,50	2,50	2,00	
Targowisko w Limanowej						2,30	
Targowisko Wadowice	5,50		12,00	12,00	2,00	3,00	1,50
Targowisko Wolbrom	3,20	0,80		1,50	1,50	1,00	0,50
Targowisko Zakliczyn	5,00			2,00	2,50		
MINIMUM	3,20	0,80	3,20	1,00	1,00	1,00	0,50
MAXIMUM	5,50	3,00	12,00	12,00	3,00	3,30	1,50
ŚREDNIO	4,40	1,48	5,84	4,90	2,04	2,46	0,83
Targowiska miejskie							
Burek Tarnów				2,00	1,90	3,70	1,50
Plac targowy Stary Kleparz	5,00	1,50		2,00	1,50	4,00	2,00

NAWOZY AZOTOWE

Kontrahent	Mocznik	Saletra amonowa	Saletra Wapn-Amon z Mg CA	Sale-trzak	Salmag	Siarczan amonu
	dt	dt	dt	dt	dt	dt
SRH Skiba Kęty	98,00	71,00	71,00	70,00	71,00	50,00
PHU AGROPUNKT ZATOR	96,00	78,00		68,00		48,00
"Agrocentrum" Miechów	100,00	82,00	76,50	67,00		
Skład Bud.-Nawozowy "Mikołaj"	104,00	88,00		78,00		
Sklep Ogrod.Paweł Ciężarek Gdów				73,00		
GS SCh Nawojowa	114,00	94,00		75,00		56,00
Gminna Spółdzielnia Łącko		88,00		69,00		50,00
GS Szczurowa	111,00	86,20		76,00		50,00
MINIMUM	96,00	71,00	71,00	67,00	71,00	48,00
MAXIMUM	114,00	94,00	76,50	78,00	71,00	56,00
ŚREDNIO	103,83	83,89	73,75	72,00	71,00	50,80

NAWOZY FOSFOROWE I POTASOWE

Kontrahent	Superfosfat pojedynczy gran.	Superfosfat pojedynczy pyl.	Superfosfat potrójny gran.	Sól potasowa
	dt	dt	dt	dt
SRH Skiba Kęty			55,00	82,00
PHU AGROPUNKT ZATOR	55,00			79,00
"Agrocentrum" Miechów			85,00	82,00
GS SCh Nawojowa	56,00	50,00	90,00	115,00
Gminna Spółdzielnia Łącko	58,00			103,00
GS Szczurowa	55,00		90,00	95,00
MINIMUM	55,00	50,00	55,00	79,00
MAXIMUM	58,00	50,00	90,00	115,00
ŚREDNIO	56,00	50,00	80,00	92,67

MARZEC 2007

NAWOZY WIELOSKŁADNIKOWE

Kontrahent	Fosforan amonu	Hydro Plon 5:10:35 1MgO 6	Hydro Plon 6:16:26 1 MgO 1	Polifoska 6:20:30	Polifoska 8:24:24
	dt	dt	dt	dt	dt
SRH Skiba Kęty	109,00			109,00	110,00
PHU AGROPUNKT ZATOR	110,00			107,00	106,00
"Agrocentrum" Miechów	120,00	91,60	90,60	108,40	
Skład Budowlano-nawozowy "Mikołaj"					120,00
Sklep ogrodnicy Paweł Ciężarek Gdów				113,00	115,00
GS SCh Nawojowa	128,00			126,00	
Gminna Spółdzielnia Łącko					118,00
GS Szczurowa	120,00			117,00	117,00
MINIMUM	109,00	91,60	90,60	107,00	106,00
MAXIMUM	128,00	91,60	90,60	126,00	120,00
ŚREDNIO	117,40	91,60	90,60	113,40	114,33

NAWOZY WIELOSKŁADNIKOWE CD.

Kontrahent	Polimag 305	Polimag 306	Polimag 405	Potafoska	Unifoska
	dt	dt	dt	dt	dt
SRH Skiba Kęty	89,60		78,00		
PHU AGROPUNKT ZATOR	112,00				
GS SCh Nawojowa		90,00		70,00	68,00
GS Szczurowa					65,00
MINIMUM	89,60	90,00	78,00	70,00	65,00
MAXIMUM	112,00	90,00	78,00	70,00	68,00
ŚREDNIO	100,80	90,00	78,00	70,00	66,50

MATERIAŁ SIEWNY

Nazwa towaru	Jm	"Agropunkt" Zator	"Agromarket" Gdów	P.Ciężarek Gdów	Małop. Hod. Rośl. HBP Sp. zo.o. Ekspozytura Nowy Sącz
		Cena	Cena	Cena	Cena
Bobik	kg	1,60			
Gorczyca biała	kg	2,80	2,00	2,00	
Koniczyna biała	kg	16,00	22,00	20,00	
Koniczyna czerwona	kg	11,00	15,00	13,00	
Lucerna siewna	kg	12,00	13,00	14,00	
Łubin	kg	1,25-3,10			
Mieszanka traw	kg		8,00	7,00	
Peluszka	kg	1,60	2,00	1,80	

MATERIAŁ SIEWNY CD.

Nazwa towaru	Jm	"Agropunkt" Zator	"Agromarket" Gdów	P.Ciężarek Gdów	Małop. Hod. Rośl. HBP Sp. zo.o. Ekspozytura Nowy Sącz
		Cena	Cena	Cena	Cena
Sadzeniaki wczesne	dt			190,00	
Słonecznik	kg	2,00		1,30	
Wyka	kg		2,00		
Kukurydza pastewna	dt	70,00			
Jęczmień	dt	110,00-130,00		130,00	123,00
Owies	dt			135,00	134,00
Pszenica jara	dt			135,00	Tybolt 154,00 Żura 128,00
Pszenica ozima	dt	116,00-120,00			
Pszenżyto	dt	122,00		145,00	Gabo 139,00 Wanad 145,00
Rajgras włoski	kg			7,00	
Rajgras angielski	kg			8,00	
Tymotka	kg			9,00	
Siemię lniane	kg	2,50		3,00	
Rzepak	kg	1,70			
Groch	kg	1,20	2,00	1,70	
Koniczyna perska	kg			11,00	



MAŁOPOLSKI OŚRODEK DORADZTWA ROLNICZEGO

Karniowice
32-082 Bolechowice

tel. (012) 285-21-13,
285-21-14,
285-41-08

tel. kom. 609 700 003
fax (012) 285-11-07

email: sekretariat@modr.pl



Opracowanie:

Zespół Informacji Rynkowej

Skład komputerowy:

Piotr Brzegowy

Druk:

Powiatowy Zespół Doradztwa Rolniczego
w Nawojowej

Uwagi:

Ceny artykułów rolnych i środków do produkcji rolnej zebrane w okresie 1 - 31.03.2007 r. przez pracowników Powiatowych Zespołów Doradztwa Rolniczego.

Dane ogólnopolskie wykorzystano na podstawie biuletynów MRiRW.

Ceny wyrażono w zł za jednostkę.