

## CENY ZAKUPU TUCZNIKÓW

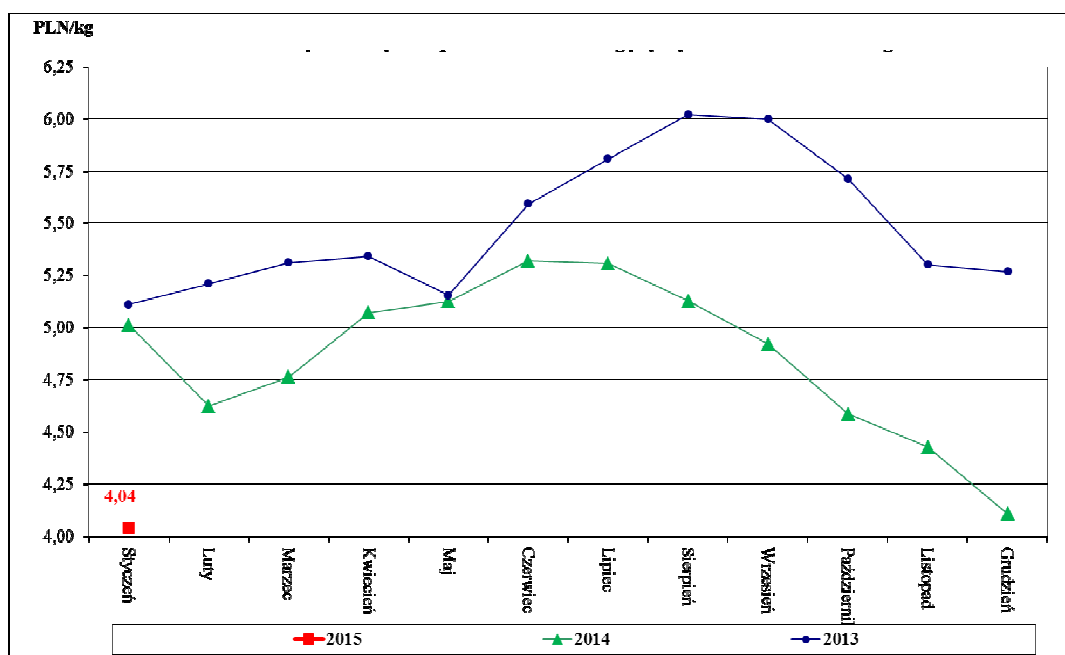

Źródło: Biuletyny ARR

## ŚREDNIE CENY ZBÓŻ NA TARGOWISKACH (POLSKA)

### W tym numerze:

- Produkcja roślinna 2
- Owoce 2
- Warzywa 3, 4
- Ceny hurtowe 5
- Produkcja zwierzęca 6
- Zmiany cen 7
- Skup żywca 8

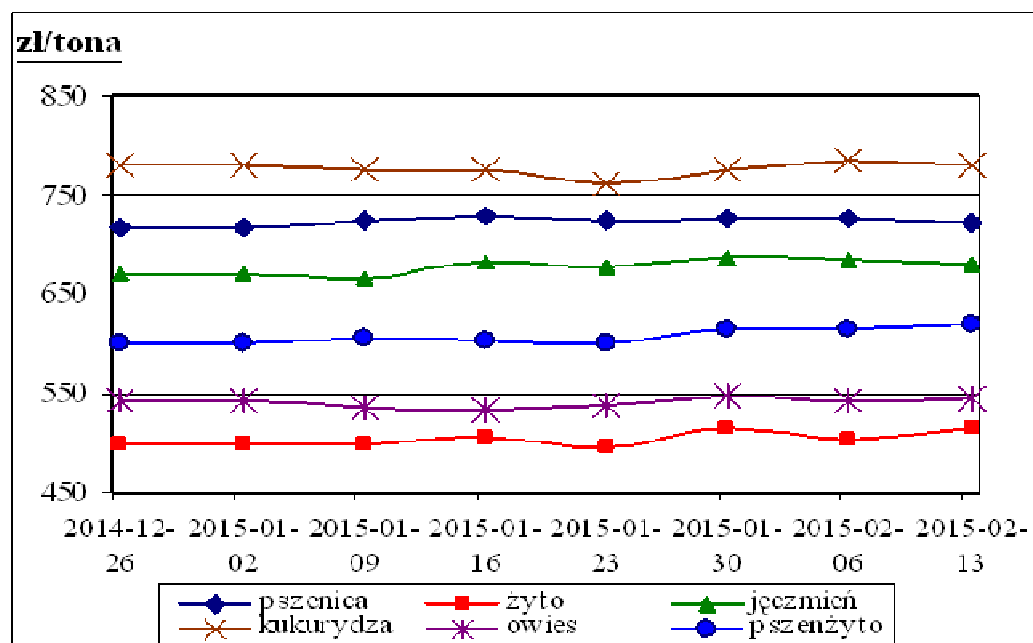

Źródło: Biuletyny MRIRW

## TARGOWISKA - PRODUKCJA ROŚLINNA

Miejscowość	Jęczmień	Kukurydza	Mieszanka zbożowa	Owies	Pszenica	Pszenżyto	Ziemniaki jadalne	Żyto
	dt	dt	dt	dt	dt	dt	dt	dt
Bochnia	60,00	70,00	55,00		60,00		70,00	
Gorlice	80,00	80,00		65,00	80,00		80,00	70,00
Kroscienko	78,00	80,00		70,00	80,00		70,00	
Krzyszowice	70,00	80,00		60,00	70,00		40,00	
Limanowa	85,00			75,00	85,00		40,00	
Miechów	53,00			46,00	56,00		9,00	
Mszana Dolna	80,00	90,00		70,00	80,00	74,00	40,00	65,00
Nowy Sącz				75,00	90,00		40,00	
Nowy Targ	80,00	80,00		70,00	80,00		60,00	70,00
Proszowice	55,00				58,00		12,00	
Rabka	80,00	80,00		70,00	80,00		65,00	
Rybitwy Plac hurtowy							20,00	
Skala	55,00			45,00	55,00		13,00	
Stary Sącz	77,00	80,00	75,00	75,00	75,00		36,00	
Sucha Beskidzka	80,00	90,00		70,00	80,00		40,00	70,00
Szczucin	70,00	70,00	65,00	62,00	70,00	70,00	26,00	55,00
Tarnów	80,00		70,00	70,00	80,00		60,00	70,00
Wadowice	70,00	80,00	60,00	70,00	70,00	70,00	80,00	
Wolbrom	60,00	65,00		50,00	60,00		15,00	
<b>Minimum</b>	<b>53,00</b>	<b>65,00</b>	<b>55,00</b>	<b>45,00</b>	<b>55,00</b>	<b>70,00</b>	<b>9,00</b>	<b>55,00</b>
<b>Maximum</b>	<b>85,00</b>	<b>90,00</b>	<b>75,00</b>	<b>75,00</b>	<b>90,00</b>	<b>74,00</b>	<b>80,00</b>	<b>70,00</b>
<b>Średnia</b>	<b>71,35</b>	<b>78,75</b>	<b>65,00</b>	<b>65,19</b>	<b>72,72</b>	<b>71,33</b>	<b>42,95</b>	<b>66,67</b>

## Targowiska miejskie

Kraków Stary Kleparz							100,00	
Oświęcim Targ Miejski							80,00	
Tarnów Burek							150,00	

## TARGOWISKA - OWOCE

Miejscowość	Gruszki	Jabłka	Mandarynki	Orzech laskowy	Orzech włoski nieluskany
	kg	kg	kg	kg	kg
Bochnia	4,00	1,00			
Gorlice	3,80	1,50	4,50	16,00	10,00
Kroscienko	3,50	1,50		16,00	11,00
Krzyszowice	3,50	1,40		14,00	10,00
Limanowa	3,50	1,50			
Mszana Dolna	3,00	1,50			
Nowy Sącz	3,00	1,20	2,50		
Nowy Targ	4,00	1,50		12,00	10,00
Rabka		1,50			9,00
Rybitwy Plac hurtowy	2,50	1,00			

Luty 2015

## TARGOWISKA - OWOCE CD

Miejscowość	Gruszki	Jablka	Mandarynki	Orzech laskowy	Orzech włoski niełuskany
	kg	kg	kg	kg	kg
Skąpa	3,50	1,60			
Stary Sącz		1,20			
Sucha Beskidzka	4,00	1,50			
Szczucin	3,00	1,00		13,00	7,00
Tarnów		1,50			
Wadowice		1,70			
Wolbrom	4,00	1,30			
<b>Minimum</b>	<b>2,50</b>	<b>1,00</b>	<b>2,50</b>	<b>12,00</b>	<b>7,00</b>
<b>Maximum</b>	<b>4,00</b>	<b>1,70</b>	<b>4,50</b>	<b>16,00</b>	<b>11,00</b>
<b>Średnia</b>	<b>3,48</b>	<b>1,38</b>	<b>3,50</b>	<b>14,20</b>	<b>9,50</b>

## Targowiska miejskie

Kraków Stary Kleparz	6,00	2,50		18,00	
Oświęcim Targ Miejski	4,50	1,80	6,00		
Tarnów Burek		2,00			

## TARGOWISKA - WARZYWA

Miejscowość	Buraki ćwikłowe	Cebula	Czosnek	Marchew	Pietruszka	Seler
	kg	kg	szt	szt	kg	kg
Bochnia	1,00	1,00	0,70	1,00	3,50	2,50
Gorlice	1,20	1,20	0,80	1,00	3,00	3,00
Kroscienko	0,90	1,10	0,60	1,00	3,00	
Krzyszowice	1,20	1,00	0,80	1,20	3,00	3,00
Limanowa	1,00	1,00	0,80	1,00	3,00	3,00
Miechów	0,35	0,40		0,60	1,50	1,20
Mszana Dolna	0,80	0,70	0,60	0,80	2,00	3,00
Nowy Sącz	0,95	0,95	1,00	1,10	2,50	
Nowy Targ	0,90	1,10	0,90	0,90	3,00	
Proszowice	0,40	0,35	0,35	0,40	1,30	
Rabka	0,90	1,10	0,90	1,00	3,00	
Rybitwy Plac hurtowy	0,60	0,50	0,60	0,70	1,40	1,20
Skąpa	1,50	1,50	1,00	1,30	3,00	3,00
Stary Sącz	0,90	1,10	0,80	0,90	2,20	2,30
Sucha Beskidzka	0,70	1,00	1,00	1,00	3,00	3,00
Szczucin	0,50	1,30	0,80	0,60	2,00	2,50
Tarnów	1,00	1,00		1,00		
Wadowice	1,00	1,50	0,80	1,00	2,00	2,00
Wolbrom	0,45	0,60	0,50	0,80	1,30	1,10
<b>Minimum</b>	<b>0,35</b>	<b>0,35</b>	<b>0,35</b>	<b>0,40</b>	<b>1,30</b>	<b>1,10</b>
<b>Maximum</b>	<b>1,50</b>	<b>1,50</b>	<b>1,00</b>	<b>1,30</b>	<b>3,50</b>	<b>3,00</b>
<b>Średnia</b>	<b>0,86</b>	<b>0,97</b>	<b>0,76</b>	<b>0,91</b>	<b>2,43</b>	<b>2,37</b>

## Targowiska miejskie

Kraków Stary Kleparz	2,00	2,50	1,00	2,00	4,00	4,00
Oświęcim Targ Miejski	1,50	1,00	1,00	1,50	3,50	3,50
Tarnów Burek	2,00	2,00	1,00	2,00	3,50	3,00

# Informator Ekonomiczno - Rynkowy

## TARGOWISKA - WARZYWA

Miejscowość	Fasola "Piękny Jaś"	Kapusta bia- ła	Kapusta biała	Kapusta włoska	Pieczarki	Pory
	kg	kg	szt	kg	kg	szt
Bochnia		1,50				1,10
Gorlice		1,00			7,00	1,00
Kroscienko	12,00		2,00			
Krzeszowice	15,00		2,50	3,50	7,50	1,50
Limanowa		0,60			6,00	1,80
Miechów		0,50				
Mszana Dolna		0,60		3,00		2,00
Nowy Targ	12,00		3,00			
Rabka	12,00		2,00			
Rybitwy Plac hurtowy	12,00	0,60		2,50	5,50	1,40
Skala		1,00		3,00	7,00	2,30
Stary Sącz			1,90			
Szczucin	12,00	0,80	2,50	2,50	6,50	1,50
Tarnów		1,20				
Wadowice					6,50	
Wolbrom			2,00	2,20	7,00	0,70
<b>Minimum</b>	<b>12,00</b>	<b>0,50</b>	<b>1,90</b>	<b>2,20</b>	<b>5,50</b>	<b>0,70</b>
<b>Maximum</b>	<b>15,00</b>	<b>1,50</b>	<b>3,00</b>	<b>3,50</b>	<b>7,50</b>	<b>2,30</b>
<b>Średnia</b>	<b>12,50</b>	<b>0,87</b>	<b>2,27</b>	<b>2,78</b>	<b>6,63</b>	<b>1,48</b>

### Targowiska miejskie

Kraków Stary Kleparz	16,00	1,50		5,00	5,00	2,00
Oświęcim Targ Miejski	12,00	1,20		4,00	7,50	1,80
Tarnów Burek	8,00		2,50		6,50	2,00

## TARGOWISKA - WARZYWA

Miejscowość	Czosnek	Kapusta czerwona	Kapusta czerwona	Pietruszka - natka	Rzodkiewka	Szczypiorek
	kg	kg	szt	peczek	peczek	peczek
Krzeszowice			3,00	1,00		
Limanowa					2,00	
Miechów	8,00					
Mszana Dolna			2,20			
Nowy Targ			3,00			
Proszowice	1,20					
Rabka			2,50			
Rybitwy Plac hurtowy		0,50		0,60		0,60
Skala		1,00				
Szczucin	7,00		2,00		2,50	
Wadowice				2,00		
Wolbrom			2,50			
<b>Minimum</b>	<b>1,20</b>	<b>0,50</b>	<b>2,00</b>	<b>0,60</b>	<b>2,00</b>	<b>0,60</b>
<b>Maximum</b>	<b>8,00</b>	<b>1,00</b>	<b>3,00</b>	<b>2,00</b>	<b>2,50</b>	<b>0,60</b>
<b>Średnia</b>	<b>5,40</b>	<b>0,75</b>	<b>2,53</b>	<b>1,20</b>	<b>2,17</b>	<b>0,60</b>

### Targowiska miejskie

Kraków Stary Kleparz		2,00		1,50		1,50
Oświęcim Targ Miejski	5,00	1,50		1,50	2,00	
Tarnów Burek				1,50	2,00	1,50

Luty 2015

## CENY HURTOWE - WARZYWA

Produkt	Jedn.	Cena zł/jedn				Zmiany ceny (%)					
		2015-02-19		12-02-2015		w stosunku do poprzedniego notowania*)		2 tyg.		3 tyg.	
		Min	Max	Min	Max	Min	Max	Min	Max	Min	Max
1	2	3	4	5	6	7	8	9	10	11	12
<b>Warzywa krajowe</b>											
Buraki ćwikłowe	kg	0,40	1,10	0,40	1,10	0,0	0,0	0,0	0,0	0,0	0,0
Boczniaki	kg	10,00	13,00	10,00	13,00	0,0	0,0	0,0	0,0	0,0	0,0
Cebula biała	kg	0,40	1,50	0,45	1,50	-11,1	0,0	-14,3	0,0	0,0	0,0
Czosnek	kg	4,00	10,00	4,00	10,00	0,0	0,0	0,0	0,0	-33,3	11,1
Kapusta biała	kg	0,50	1,00	0,50	1,00	0,0	0,0	0,0	0,0	25,0	0,0
Marchew	kg	0,60	1,30	0,60	1,30	0,0	0,0	0,0	0,0	0,0	0,0
Ogórki krótkie	kg	7,75	10,00	8,50	12,00	-8,8	-16,7	-22,5	-24,2	-22,5	-24,2
Pieczarki	kg	5,00	6,25	4,50	6,25	11,1	0,0	0,0	0,0	25,0	-10,7
Pietruszka	kg	1,70	3,20	1,75	3,00	-2,9	6,7	-2,9	6,7	750,0	0,0
Papryka czerwona	kg	0,00	0,00	0,00	0,00	0,0	0,0	0,0	0,0	0,0	0,0
Rzodkiewka	peczek	1,30	1,70	1,40	1,80	-7,1	-5,6	0,0	6,2	8,3	13,3
Sałata	szt.	1,88	3,75	1,88	3,75	0,0	0,0	0,0	-1,3	-6,3	-2,6
Selery	kg	1,00	2,60	1,00	2,60	0,0	0,0	0,0	0,0	25,0	0,0
Ziemniaki	kg	0,25	0,55	0,20	0,55	25,0	0,0	25,0	0,0	25,0	0,0
<b>Owoce krajowe</b>											
Gruszki	kg	1,50	4,00	1,50	4,00	0,0	0,0	0,0	0,0	0,0	0,0
<b>Jabłka:</b>											
<b>Booskop</b>	kg	0,80	1,67	0,80	1,67	0,0	0,0	0,0	0,0	0,0	0,0
<b>Cortland</b>	kg	0,87	1,86	0,87	1,33	0,0	39,5	30,0	39,5	30,0	39,5
<b>Delikates</b>	kg	1,00	1,53	1,00	1,53	0,0	0,0	0,0	0,0	0,0	0,0
<b>Ligol</b>	kg	0,60	1,25	0,60	1,25	0,0	0,0	0,0	0,0	0,0	0,0
<b>Lobo</b>	kg	0,80	1,66	0,80	1,53	0,0	8,3	20,0	8,3	20,0	8,3
<b>Rubin</b>	kg	1,00	1,67	1,00	1,67	0,0	0,0	0,0	0,0	0,0	0,0
<b>Szampion</b>	kg	0,60	1,33	0,60	1,33	0,0	0,0	0,0	0,0	-10,0	0,0
<b>Celesta</b>	kg	1,00	1,53	1,00	1,53	0,0	0,0	0,0	0,0	0,0	0,0

Źródło: Biuletyny ARR

## CENY GIEŁDOWE - ZBOŻA

Towar	Parametry jakościowe	Giełda	Cena (zł/tona)	Ilość (tona)	Lokalizacja
Żyto konsumpcyjne	zgodne z PN	Rol Petrol Łódź	485	50	lc. łódzkie
Pszenica paszowa	zgodne z PN	Rol Petrol Łódź	620	300	lc. opolskie
Pszenica paszowa	zgodne z PN	Rol Petrol Łódź	640	150	z dostawą
Pszenica paszowa	zgodne z PN, białko 12,5%	Rol Petrol Łódź	645	125	lc. świętokrzyskie
Otręby żytnie worki	zgodne z PN	Rol Petrol Łódź	350	24	z dostawą
Kukurydza paszowa	zgodne z PN	Rol Petrol Łódź	560	25	z dostawą
Jęczmień paszowy	zgodne z PN	Rol Petrol Łódź	630	25	z dostawą

Źródło: Biuletyny ARR

## TARGOWISKA - PRODUKCJA ZWIERZĘCA

Miejscowość	Cielęta	Jajka	Krowy mleczna	Krowy wybrakowane	Opasy	Prosięta	Tuczniki
	kg	szt	szt	kg	kg	para	kg
Bochnia		0,80					
Gorlice		0,80					
Kraków Stary Kleparz		0,50					
Kroscienko		1,00					
Krzyszowice		0,60					
Limanowa		0,55					
Miechów		0,65				360,00	4,00
Nowy Targ		1,00				390,00	
Oświęcim Targ Miejski		0,70					
Proszowice		0,55				380,00	3,95
Rabka		1,00					
Rybitwy Plac hurtowy		0,36					
Skała		0,45					
Stary Sącz	10,50	0,95	3100,00	3,80	5,50	240,00	5,50
Sucha Beskidzka		0,60					
Szczucin		0,60				340,00	4,00
Tarnów		0,60					
Wadowice		0,60				380,00	
Wolbrom		0,45				360,00	
<b>Minimum</b>	<b>10,50</b>	<b>0,36</b>	<b>3100,00</b>	<b>3,80</b>	<b>5,50</b>	<b>240,00</b>	<b>3,95</b>
<b>Maximum</b>	<b>10,50</b>	<b>1,00</b>	<b>3100,00</b>	<b>3,80</b>	<b>5,50</b>	<b>390,00</b>	<b>5,50</b>
<b>Średnia</b>	<b>10,50</b>	<b>0,67</b>	<b>3100,00</b>	<b>3,80</b>	<b>5,50</b>	<b>350,00</b>	<b>4,36</b>

## Średnie ceny zakupu cieląt oraz młodego bydła opasowego

Kategoria bydła	Jednostka	Cena zakupu		Zmiana ceny	
		2015-02-15	2015-02-08	tyg, [%]	roczna [%]
Byczki od 8 dni do 4 tygodni - typ mleczny	zł/szt	475,26	485,37	-2,1	b.d.
Byczki od 8 dni do 4 tygodni - typ mięsny	zł/szt	716,89	676,75	5,9	b.d.
Młode bydło opasowe 6-12 m-cy	zł/kg w.ż.	10,04	9,04	11,1	b.d.

Źródło: Biuletyny ARR

## Średnie ceny netto zakupu świń rzeźnych za wagę żywą

CENA [zł/kg]		
MAKROREGIONY	I 2015	XII 2014
POLSKA	4,04	4,11
REGION PÓLNOCNY	4,07	4,18
REGION ŚRODKOWO-WSCHODNI	4,09	4,12
REGION POŁUDNIOWO-WSCHODNI	4,06	4,17
REGION ZACHODNI	3,94	4,02

Źródło: Biuletyny ARR

Luty 2015

## ZMIANY CEN TARGOWISKOWYCH

Towar	j.m.	Średnie ceny w [zł]						Zmiana cen w %	
		Tydzień 6/2015 02-08.02	Tydzień 7/2015 09-15.02	Tydzień 8/2015 16-22.02	Styczeń 2015	Luty 2015	Luty 2014	mie- sięczna	roczna
Jęczmień	dt	72,07	70,69	69,86	71,32	70,86	90,88	-1%	-22%
Kukurydza	dt	75,00	79,55	77,22	76,05	77,41	96,15	2%	-19%
Mieszanka zbożowa	dt	66,25	62,50	62,50	66,13	63,75	79,40	-4%	-20%
Owies	dt	64,33	65,73	64,27	65,80	64,76	77,40	-2%	-16%
Pszenica	dt	71,63	70,94	70,29	72,14	70,98	91,58	-2%	-22%
Pszenżyto	dt	70,00	70,33	70,00	66,57	70,17	88,00	5%	-20%
Ziemniaki jadalne	dt	52,21	49,26	53,33	53,68	51,57	105,32	-4%	-51%
Żyto	dt	65,00	66,00	66,25	64,13	65,83	73,53	3%	-10%
Prosięta	para	326,67	352,00	368,33	355,47	348,82	387,96	-2%	-10%
Tuczniaki	kg	4,26	3,88	3,98	4,08	4,07	4,68	0%	-13%
Jajka	szt	0,70	0,67	0,64	0,70	0,67	0,69	-4%	-3%
Gruszki	kg	3,75	3,77	3,76	3,81	3,76	3,72	-1%	1%
Jabłka	kg	1,48	1,53	1,55	1,50	1,52	1,90	1%	-20%
Orzech laskowy	kg	14,00	14,00	15,25	13,39	14,63	10,93	9%	34%
Orzech włoski niełuskany	kg	9,00	9,25	9,00	9,23	9,10	8,37	-1%	9%
Buraki ćwikłowe	kg	0,98	0,94	1,03	0,93	0,98	1,30	6%	-24%
Cebula	kg	1,04	1,12	1,03	1,05	1,06	1,53	1%	-30%
Czosnek	szt	0,75	0,74	0,80	0,77	0,76	0,86	-2%	-11%
Czosnek	kg	5,40	5,30	5,30	5,66	5,33	6,27	-6%	-15%
Fasola "Piękny Jaś"	kg	12,56	12,25	12,00	13,03	12,31	11,66	-6%	6%
Kapusta biała	kg	0,89	0,92	0,93	0,85	0,91	1,03	8%	-11%
Kapusta biała	szt	2,18	2,31	2,42	1,95	2,31	2,32	18%	0%
Kapusta czerwona	kg	1,25	1,25	1,25	1,40	1,25	1,83	-11%	-32%
Kapusta czerwona	szt	2,33	2,52	2,60	2,36	2,51	1,95	6%	28%
Kapusta włoska	szt	3,14	3,07	3,12	2,83	3,11	3,15	10%	-1%
Marchew	kg	0,99	1,05	1,05	1,00	1,03	1,21	3%	-15%
Pieczarki	kg	6,56	6,61	6,50	6,78	6,56	6,58	-3%	0%
Pietruszka	kg	2,65	2,68	2,65	2,63	2,66	3,19	1%	-17%
Pietruszka - natka	peczek	1,28	1,67	1,35	1,27	1,39	1,50	10%	-7%
Pomidory	kg	8,00	8,25	8,25	6,86	8,20	8,00	19%	2%
Pory	szt	1,43	1,50	1,51	1,42	1,48	1,58	4%	-6%
Rzodkiewka	peczek	2,50	2,00	2,13	2,02	2,14	2,37	6%	-9%
Salata	szt	2,00	3,00	2,75	2,00	2,63	2,46	31%	7%
Seler	kg	2,69	2,68	2,54	2,50	2,64	2,99	6%	-12%
Szczypiorek	peczek	1,33	1,43	1,20	1,21	1,32	1,50	9%	-12%

## CENY SKUPU ŻYWCA

Nazwa	Cena	Bydło opasowe - byczki	Bydło opasowe - jałówki	Cielęta	Krowy wybrakowane	Żywiec wieprzowy
		kg	kg	kg	kg	kg
Ubojnia Zwierząt Wolbrom	<i>min</i>	6,60	6,00	10,00		4,00
	<i>max</i>	6,60	6,00	10,00		4,00
GS Osiek	<i>min</i>					3,90
	<i>max</i>					3,90
"LASKOPOL" Limanowa	<i>min</i>	7,00	6,00	11,00	2,20	4,20
	<i>max</i>	7,50	6,50	12,00	4,30	4,20
"PARKUR" Mochnaczka Wyżna	<i>min</i>	5,00	4,00	8,00	2,50	
	<i>max</i>	7,80	6,50	10,00	5,50	
Ubojnia zwierząt - Gdów	<i>min</i>	7,00	6,00	12,00	5,00	4,00
	<i>max</i>	8,00	7,00	12,00	6,00	4,00
Zakład Rzeźniczo-Masarski Rożnów	<i>min</i>	7,00	6,00	10,50	5,00	4,50
	<i>max</i>	7,50	6,50	11,00	5,00	4,80



Małopolski Ośrodek Doradztwa Rolniczego

Karniowice, 32-082 Bolechowice

tel. (012) 285-21-13,

285-21-14,

285-41-08

tel. kom. 609 700 003

fax (012) 285-11-07

email: sekretariat@modr.pl



### Opracowanie:

Zespół Informacji Rynkowej

### Skład komputerowy:

Bartłomiej Witos

### Druk:

Powiatowy Zespół Doradztwa Rolniczego  
w Nawojowej

### Uwagi:

Ceny artykułów rolnych i środków do produkcji  
rolnej zebrane w okresie  
1 - 22.02.2015 r. przez pracowników  
Powiatowych Zespołów Doradztwa Rolniczego.

Dane ogólnopolskie wykorzystano na podsta-  
wie biuletynów MRiRW.

Ceny wyrażono w zł za jednostkę.