

CENY SKUPU ŻYWCA WIEPRZOWEGO - PROGNOZA

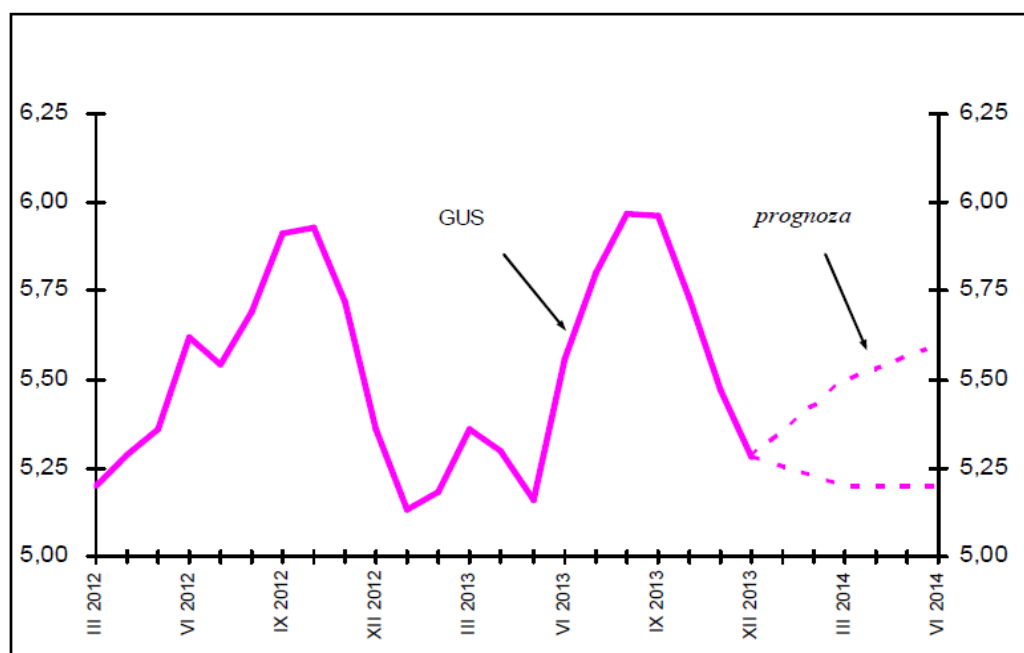

Źródło: Biuletyny ARR

ŚREDNIE CENY ZBÓŻ NA TARGOWISKACH (POLSKA)

W tym numerze:

- Produkcja roślinna 2
- Produkcja zwierzęca 2, 3
- Warzywa 3,4
- Owoce 5
- Ceny ziemi 6
- Zmiany cen 7
- Skup żywca 8

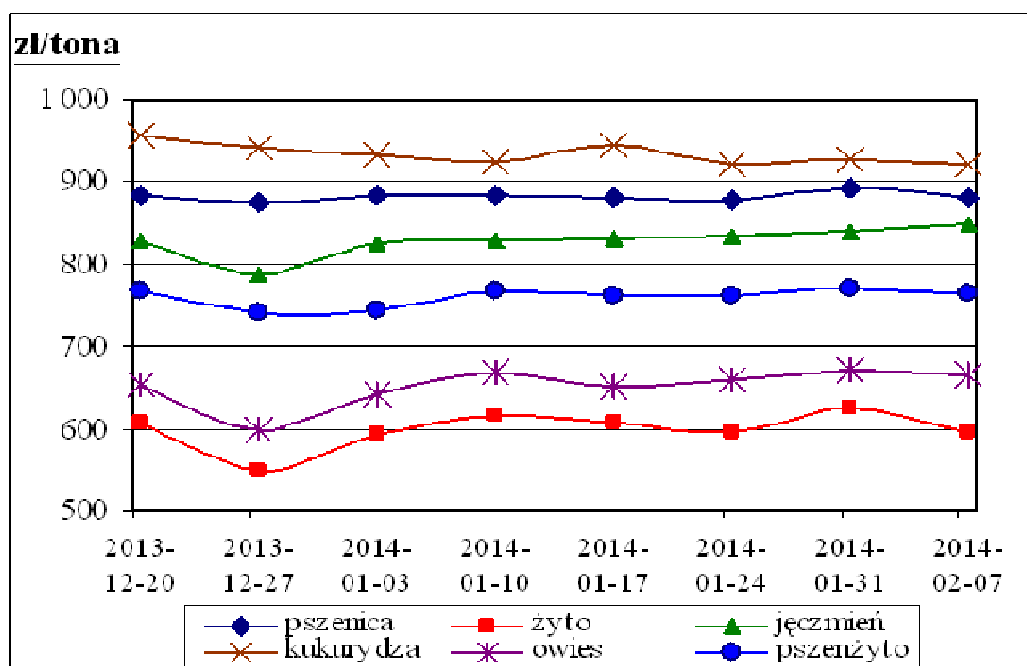

Źródło: Biuletyny MRiRW

Informator Ekonomiczno - Rynkowy

TARGOWISKA - PRODUKCJA ROŚLINNA

Miejscowość	Jęczmień	Kukurydza	Mieszanka zbożowa	Owies	Pszenica	Pszenżyto	Ziemiaki jadalne	Żyto
	dt	dt	dt	dt	dt	dt	dt	dt
Bochnia	80,00	85,00	80,00	84,00	80,00	85,00	150,00	80,00
Gorlice	100,00	110,00	70,00	70,00	100,00		120,00	100,00
Kraków Stary Kleparz							200,00	
Kroscienko	100,00	100,00		80,00	100,00		110,00	
Krzyszowice	100,00	110,00		80,00	100,00		100,00	
Limanowa	90,00			85,00	100,00		100,00	
Łącko	93,00			85,00	95,00	92,00	110,00	90,00
Miechów	75,00				70,00		70,00	60,00
Mszana Dolna	90,00			80,00	100,00		95,00	
Nowy Sącz				90,00	100,00		110,00	
Nowy Targ	100,00	100,00		80,00	100,00		110,00	80,00
Proszowice	78,00				75,00		60,00	
Rabka	100,00	100,00		75,00	100,00		110,00	80,00
Rybitwy Plac hurtowy							73,00	
Skąpa	70,00			60,00	73,00		53,00	65,00
Stary Sącz	95,00		75,00	70,00	85,00	83,00	90,00	
Sucha Beskidzka	100,00	110,00		70,00	100,00		100,00	
Szczucin	100,00	85,00	80,00	80,00	90,00	75,00	100,00	65,00
Tarnów	80,00	80,00		70,00	80,00		100,00	
Tarnów Burek							150,00	
Wadowice	80,00	100,00	80,00		90,00		120,00	
Wolbrom	80,00	80,00		60,00	75,00		70,00	
Zakliczyn	90,00	90,00		80,00	100,00		120,00	70,00
Minimum	70,00	80,00	70,00	60,00	70,00	75,00	53,00	60,00
Maximum	100,00	110,00	80,00	90,00	100,00	92,00	200,00	100,00
Średnia	89,53	95,83	77,00	76,41	90,65	83,75	105,26	76,67

TARGOWISKA - PRODUKCJA ZWIERZĘCA

Miejscowość	Cielęta	Cielęta	Jajka	Jalówki	Krowy młeczne	Krowy wybrakowane	Opasy	Prosięta	Tuczniaki
	kg	szt	szt	szt	szt	kg	kg	para	kg
Bochnia			0,90						
Gorlice			0,60						
Kraków Stary Kleparz			0,60						
Kroscienko			1,00					420,00	
Krzyszowice			0,55						
Limanowa			0,55						
Łącko	11,50		0,90		3500,00	4,00		390,00	7,00
Miechów			0,70					340,00	4,00
Mszana Dolna			1,00						
Nowy Sącz			0,85						
Nowy Targ			1,00		3100,00			350,00	
Oświęcim Targ Miejski			0,70						
Proszowice			0,65					380,00	4,10
Rabka			1,00						
Rybitwy Plac hurtowy			0,36						
Skąpa			0,45						

Luty 2014

TARGOWISKA - PRODUKCJA ZWIERZĘCA C.D.

Miejscowość	Cielęta	Cielęta	Jajka	Jalówki	Krowy mleczne	Krowy wybrakowane	Opasy	Prosięta	Tuczniaki
	kg	szt	szt	szt	szt	kg	kg	para	kg
Stary Sącz	10,50		0,85	3150,00	3100,00	3,95	6,25	430,00	6,00
Sucha Beskidzka			0,70						
Szczucin			0,70					460,00	4,50
Tarnów			0,60						
Wadowice		900,00	0,70					380,00	
Wolbrom			0,40						
Zakliczyn			0,70					400,00	
Minimum	10,50	900,00	0,36	3150,00	3100,00	3,95	6,25	340,00	4,00
Maximum	11,50	900,00	1,00	3150,00	3500,00	4,00	6,25	460,00	7,00
Średnia	11,00	900,00	0,72	3150,00	3233,33	3,98	6,25	394,44	5,12

TARGOWISKA - WARZYWA

Miejscowość	Buraki ćwikłowe	Cebula	Czosnek	Marchew	Pietruszka	Seler	Kapusta biała
	kg	kg	szt	kg	kg	kg	kg
Bochnia	1,10	1,20	1,00	1,10			2,00
Gorlice	1,30	1,60	0,80	1,20	3,00	3,00	0,80
Kroscienko	1,10	1,50	0,80	0,80	3,00		1,40
Krzyszowice	1,60	1,80	0,80	1,50	4,00	4,00	0,90
Limanowa	1,30	1,50	1,00	1,30	3,60	3,50	1,00
Łącko	0,80	1,40		0,80	4,00		
Miechów	0,80	1,06		0,40	2,00	2,00	0,32
Mszana Dolna	1,20	1,30	0,80		3,50	3,00	1,00
Nowy Sącz	1,10	1,60	1,00	1,20	3,50		
Nowy Targ	1,00	1,50	0,80	0,90	3,00	3,00	1,20
Proszowice	0,55	0,90	0,35		1,70		
Rabka	1,00	1,50	0,70	0,90	3,00	3,00	1,20
Rybitwy Plac hurtowy	1,10	1,13	0,50	0,60	2,60	1,30	0,44
Skala	1,80	1,80	0,50	1,50	3,50	3,30	1,00
Stary Sącz	1,25	1,40	1,00	0,70	3,25	3,00	0,75
Sucha Beskidzka	1,00	1,00	1,10	2,00			
Szczucin	1,00	1,50	0,80	1,00	3,00	3,00	0,80
Tarnów	1,40	1,40		1,40			
Wadowice	1,50	1,60	1,50	1,50	4,00	3,50	
Wolbrom	0,80	1,10	0,50	0,50	1,40	1,40	0,35
Zakliczyn	1,50	2,00	1,20	1,00	3,00	3,00	1,00
Minimum	0,55	0,90	0,35	0,40	1,40	1,30	0,32
Maximum	1,80	2,00	1,50	2,00	4,00	4,00	2,00
Średnia	1,15	1,42	0,84	1,07	3,06	2,86	0,94

Targowiska miejskie

Kraków Stary Kleparz	2,50	2,50	1,00	2,00	5,00	5,00	1,80
Oświęcim Targ Miejski	1,90	2,20	1,70	2,00	3,50	2,80	2,00
Tarnów Burek	2,50	2,00		2,00	4,50	4,00	

TARGOWISKA - WARZYWA

Miejscowość	Fasola "Piękny Jaś"	Kapusta włoska	Kapusta czerwona	Papryka czerwona	Pieczarki	Pory	Pietruszka - natka
	kg	szt	kg	kg	kg	szt	pęczek
Bochnia	11,00						
Gorlice	12,00	3,00		7,00	7,00	2,00	
Kroscienko	12,00						
Krzeszowice	7,00		1,60		6,00	1,60	
Limanowa	11,00			9,50	6,00		
Łącko					5,00		
Miechów			1,00				
Mszana Dolna					5,50		
Nowy Sącz				10,00	6,50		
Nowy Targ	12,00						
Rabka	12,00						
Rybitwy Plac hurtowy	10,00	2,00	1,20		5,50	0,80	0,80
Skała		3,50	2,00		6,50	1,80	
Stary Sącz		3,00	2,30	9,75	7,50		1,50
Szczucin	12,00	2,50		8,80	7,00	2,00	1,50
Wadowice					6,50		
Wolbrom		2,50		9,50	6,50	0,60	
Zakliczyn	13,00					2,00	1,50
Minimum	7,00	2,00	1,00	7,00	5,00	0,60	0,80
Maximum	13,00	3,50	2,30	10,00	7,50	2,00	1,50
Średnia	11,20	2,75	1,62	9,09	6,29	1,54	1,33

Targowiska miejskie

Kraków Stary Kleparz	16,00	5,00	2,50		7,50	2,00	2,00
Oświęcim Targ Miejski	7,00		3,00	8,00	7,00		
Tarnów Burek	8,00				5,50	2,00	1,50

TARGOWISKA - WARZYWA

Miejscowość	Czosnek	Kapusta biała	Pomidory	Rzodkiewka	Kapusta czerwona	Ogórki	Salata
	kg	szt	kg	pęczek	szt	kg	szt
Bochnia		2,00					
Gorlice		1,80		2,50	2,00		3,00
Krzeszowice				1,80			2,00
Miechów	8,00						
Nowy Sącz			9,00				
Oświęcim Targ Miejski			7,00			8,00	
Proszowice	1,30						
Stary Sącz			9,00	2,00		10,00	2,00
Szczucin	10,00	2,50			2,50		
Tarnów Burek		3,00	9,00				2,50
Wadowice				3,00			
Wolbrom		1,50	9,00		2,00	6,50	
Zakliczyn	10,00		8,00	2,50			
Minimum	1,30	1,50	7,00	1,80	2,00	6,50	2,00
Maximum	10,00	3,00	9,00	3,00	2,50	10,00	3,00
Średnia	7,33	2,16	8,50	2,36	2,17	8,17	2,38

Luty 2014

TARGOWISKA - OWOCE

Miejscowość	Banany	Cytryny	Gruszki	Jablka	Mandarynki	Orzech laskowy	Orzech włoski nieluskany
	kg	kg	kg	kg	kg	kg	kg
Bochnia	4,00		3,00	2,00			
Gorlice			3,00	1,80	4,00	12,00	8,00
Kroscienko			3,00	1,80		13,00	8,00
Krzyszowice				1,80		10,00	8,00
Limanowa				2,00			
Łącko				1,80			
Mszana Dolna				2,00			
Nowy Sącz	4,50	5,50		2,00	3,00		
Nowy Targ			3,00	2,00		12,00	9,00
Rabka			3,00	2,00		12,00	8,00
Rybitwy Plac hurtowy			2,75	1,33		6,00	
Skala			3,50	2,00		8,50	
Stary Sącz	4,50	5,00	4,00	1,80	4,00		
Sucha Beskidzka				1,20			
Szczucin			3,50	2,00		11,00	8,00
Tarnów				1,50			
Wadowice				1,80			
Wolbrom			4,00	1,50		9,00	9,00
Zakliczyn		6,00	4,50	2,00	4,50	13,00	
Minimum	4,00	5,00	2,75	1,20	3,00	6,00	8,00
Maximum	4,50	6,00	4,50	2,00	4,50	13,00	9,00
Średnia	4,33	5,50	3,39	1,81	3,88	10,65	8,29

Targowiska miejskie

Kraków Stary Kleparz			6,50	2,50		10,00	
Oświęcim Targ Miejski				2,00			
Tarnów Burek				2,40			

NAWOZY

Nawozy azotowe

Kontrahent	Miejscowość	Mocznik nawozowy	Saletra amonowa	Saletrzak	Siarczan amonu
		dt	dt	dt	dt
FH-P-U ZAGÓRZE	Mszana Dolna	200,00	160,00	150,00	130,00
PHU "Agropunkt"	Zator	152,00	132,00	138,00	78,00
PH "Wojtek"	Gdów	165,00	136,00	115,00	108,00
SRH "Skiba"	Kęty	155,00	132,00	120,00	83,00

Nawozy wielokładnikowe

Kontrahent	Miejscowość	Fosforan amonu	Polifoska 6:20:30	Polifoska 8:24:24	Polifoska M (NPKMgS 5:16:24:4:3)	Unifoska
		dt	dt	dt	dt	dt
FH-P-U ZAGÓRZE	Mszana Dolna		240,00	240,00		140,00
PHU "Agropunkt"	Zator	200,00	188,00	190,00		
PH "Wojtek"	Gdów	270,00	215,00	217,00	190,00	105,00
SRH "Skiba"	Kęty	198,00	190,00	192,00		

Ceny zakupu / sprzedaży użytków rolnych w III kwartale 2013 r. wg województw

(Średnie ceny gruntów wg GUS obowiązują od 16 grudnia 2013 r.)

grunty dobre - grunty klas I, II, III a

grunty średnie - grunty klas III b, IV

grunty słabe - grunty klas V, VI

łąki oraz pastwiska klasy I i II zalicza się do gruntów dobrych.

łąki oraz pastwiska klasy III i IV zalicza się do gruntów średnich.

Łąki oraz pastwiska klasy V i VI zalicza się do gruntów słabych.

Województwo	Grunt orny			
	ogółem	Dobry (klasy I, II, IIIa)	Średni (klasy IIIb, IV)	Słaby (klasy V, VI)
	w złotych za hektar			
POLSKA	25 768	32 166	26 131	19 207
Dolnośląskie	26 616	32 750	27 049	19 317
Kujawsko-pomorskie	36 439	41 746	36 652	27 162
Lubelskie	20 337	28 033	20 862	14 439
Lubuskie	17 761	22 023	18 933	14 962
Łódzkie	26 968	34 400	27 768	20 090
Małopolskie	24 047	28 609	22 204	16 214
Mazowieckie	26 653	35 514	28 157	19 622
Opolskie	32 675	42 681	31 217	21 262
Podkarpackie	17 408	20 122	17 605	13 859
Podlaskie	26 853	34 861	29 392	20 052
Pomorskie	28 013	35 200	28 590	21 604
Śląskie	25 840	34 705	26 541	18 118
Świętokrzyskie	20 399	25 213	18 712	15 507
Warmińsko-mazurskie	25 047	29 441	25 949	20 656
Wielkopolskie	36 617	44 003	37 396	26 475
Zachodniopomorskie	20 616	25 370	21 073	17 985

Luty 2014

ZMIANY CEN TARGOWISKOWYCH

Towar	j.m.	Średnie ceny w [zł]						Zmiana cen w %	
		Tydzień 6/2014 02-04.01	Tydzień 7/2014 06-11.01	Tydzień 8/2014 13-18.01	Styczeń 2014	Luty 2014	Luty 2013	mie- sięczna	roczna
Jęczmień	dt	81,80	86,53	84,56	89,08	91,53	96,58	3%	-5%
Kukurydza	dt	92,86	93,75	92,22	96,30	97,86	112,67	2%	-13%
Mieszanka zbożowa	dt	80,00	b.d.	80,00	80,00	78,89	84,09	-1%	-6%
Owies	dt	77,50	80,00	78,64	78,27	78,89	76,60	1%	3%
Pszenica	dt	82,25	87,60	86,38	91,21	92,36	105,03	1%	-12%
Pszenżyto	dt	b.d.	80,00	92,00	85,00	96,86	99,50	14%	-3%
Ziemniaki jadalne	dt	47,56	50,56	45,94	111,25	104,96	68,33	-6%	54%
Żyto	dt	90,00	100,00	95,00	76,82	74,62	91,35	-3%	-18%
Cielęta	szt	b.d.	b.d.	775,00	1175,00	900,00	1191,25	-23%	-24%
Cielęta	kg	9,50	b.d.	9,50	11,00	10,83	11,67	-2%	-7%
Jałówki	szt	b.d.	b.d.	b.d.	2341,40	3150,00	3400,00	35%	-7%
Krowy mleczna	szt	3000,00	b.d.	3100,00	3157,14	3200,00	3258,33	1%	-2%
Krowy wybrakowane	kg	4,40	b.d.	4,00	4,08	3,97	4,90	-3%	-19%
Młode bydło opasowe	kg	b.d.	b.d.	b.d.	7,00	7,00	8,00	0%	-13%
Opasy	kg	b.d.	b.d.	b.d.	6,88	6,28	7,70	-9%	-19%
Prosięta	para	395,00	405,71	407,00	379,17	378,68	356,81	0%	6%
Tuczniaki	kg	4,85	4,85	5,40	5,26	4,98	5,22	-5%	-5%
Jajka	szt	0,61	0,72	0,66	0,71	0,69	0,77	-3%	-10%
Gruszki	kg	3,88	3,88	3,58	3,49	3,68	4,30	6%	-14%
Jabłka	kg	1,88	1,90	1,98	1,98	1,88	1,78	-5%	6%
Mandarynki	kg	3,00	b.d.	2,20	3,78	3,83	5,00	1%	-23%
Orzech laskowy	kg	11,00	11,00	10,67	10,69	10,98	11,04	3%	-1%
Orzech włoski nieluskany	kg	6,00	6,00	6,33	8,10	8,47	8,47	5%	0%
Buraki ćwikłowe	kg	0,88	0,93	0,87	1,25	1,28	1,05	3%	21%
Cebula	kg	0,90	0,97	0,92	1,52	1,52	1,22	0%	25%
Czosnek	kg	10,00	11,00	b.d.	5,60	5,65	8,39	1%	-33%
Czosnek	szt	1,31	1,33	1,36	0,86	0,85	1,14	-1%	-25%
Fasola "Piękny Jaś"	kg	10,40	8,88	9,43	11,84	11,52	10,50	-3%	10%
Kalafior	szt	b.d.	3,50	3,50	4,90	3,75	6,00	-23%	-38%
Kapusta biała	kg	0,56	0,55	0,47	1,06	1,00	0,87	-6%	15%
Kapusta biała	szt	2,75	2,75	2,50	2,21	2,10	2,44	-5%	-14%
Kapusta czerwona	kg	0,88	0,98	0,86	1,64	1,84	1,18	13%	56%
Kapusta włoska	szt	2,80	3,25	2,85	2,89	3,12	3,00	8%	4%
Marchew	kg	0,90	1,01	0,97	1,19	1,18	1,18	0%	1%
Ogórki	kg	b.d.	10,00	b.d.	8,22	8,10	8,53	-1%	-5%
Pieczarki	kg	6,38	6,26	6,50	6,86	6,57	6,56	-4%	0%
Pietruszka	kg	2,57	2,77	2,63	3,14	3,19	2,79	2%	15%
Pietruszka - natka	szt	1,50	1,50	1,20	1,18	1,48	1,45	26%	2%
Pomidory	kg	9,00	8,00	7,75	7,25	7,70	7,15	6%	8%
Pory	szt	1,56	1,49	1,60	1,33	1,52	1,36	14%	11%
Rzodkiewka	pećzek	b.d.	b.d.	b.d.	2,36	2,23	2,00	-5%	11%
Sałata	szt	2,50	2,50	2,00	2,23	2,33	2,50	5%	-7%
Seler	kg	2,55	3,04	2,38	2,89	2,95	2,72	2%	9%
Szczypiorek	szt	2,00	1,50	1,55	1,50	1,50	1,50	0%	0%

CENY SKUPU ŻYWCA

Nazwa	Cena	Bydło opasowe - byczki	Bydło opasowe - jałówki	Cielęta	Krowy wybrakowane	Żywiec wieprzowy
		kg	kg	kg	kg	kg
Ubojnia Zwierząt Wolbrom	<i>min</i>	6,60	12,00	10,00		4,10
	<i>max</i>	6,60	12,00	10,00		4,10
GS Osiek	<i>min</i>					4,58
	<i>max</i>					4,60
"LASKOPOL" Limanowa	<i>min</i>	6,80	5,50	10,00	2,50	4,60
	<i>max</i>	7,30	6,30	12,00	5,00	4,60
"PARKUR" Mochnaczka Wyżna	<i>min</i>	5,00	4,50	8,00	2,50	
	<i>max</i>	7,50	6,50	10,00	5,50	
Ubojnia zwierząt - Gdów	<i>min</i>	7,50	6,50	12,00	4,50	4,50
	<i>max</i>	8,00	7,00	14,00	5,50	5,00
Zakład Rzeźniczo- Masarski Rożnów	<i>min</i>	7,00	6,00	11,00	4,50	
	<i>max</i>	7,50	6,00	11,50	5,00	



Małopolski Ośrodek Doradztwa Rolniczego

Karniowice, 32-082 Bolechowice

tel. (012) 285-21-13,
285-21-14,
285-41-08

tel. kom. 609 700 003

fax (012) 285-11-07

email: sekretariat@modr.pl



Opracowanie:

Zespół Informacji Rynkowej

Skład komputerowy:

Bartłomiej Witos

Druk:

Powiatowy Zespół Doradztwa Rolniczego
w Nowym Sączu

Uwagi:

Ceny artykułów rolnych i środków do produkcji
rolnej zebrane w okresie
1 - 20.02.2014 r. przez pracowników
Powiatowych Zespołów Doradztwa Rolniczego.

Dane ogólnopolskie wykorzystano na podstawie
biuletynów MRiRW.

Ceny wyrażono w zł za jednostkę.