

ŚREDNIE CENY PROSIĄT NA TARGOWISKACH (POLSKA)

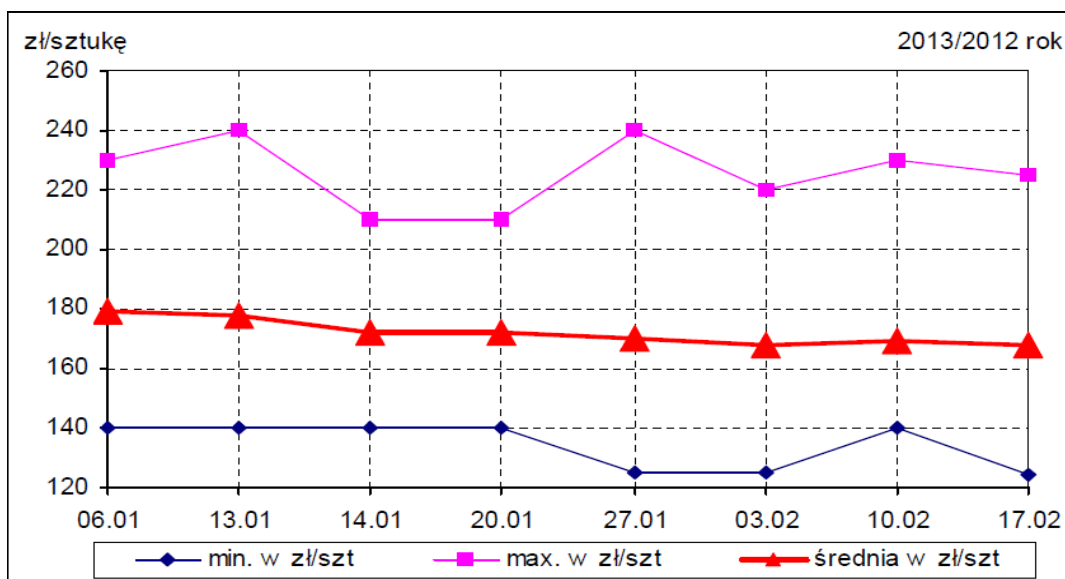

Źródło: Biuletyny MRiRW

ŚREDNIE CENY ZBÓŻ NA TARGOWISKACH (POLSKA)

W tym numerze:

- Produkcja roślinna 2
- Produkcja zwierzęca 2
- Owoce 3
- Warzywa 4
- Zmiany cen 6
- Ceny ziemi 7
- Skup żywca 8

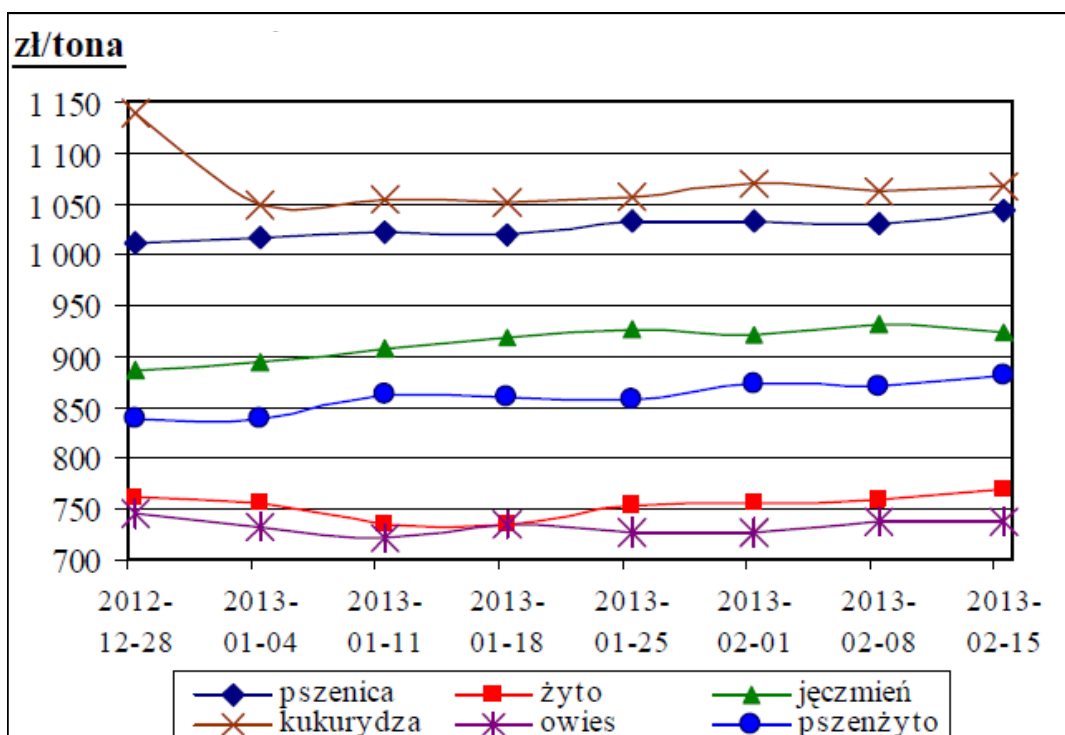

Źródło: Biuletyny MRiRW

Informator Ekonomiczno - Rynkowy

TARGOWISKA - PRODUKCJA ROŚLINNA

Miejscowość	Jęczmień	Kukurydza	Mieszanka zbożowa	Owies	Pszenica	Pszenżyto	Ziemniaki jadalne	Żyto
	dt	dt	dt	dt	dt	dt	dt	dt
Bochnia	100,00	110,00	100,00		100,00		70,00	
Burek Tarnów							100,00	
Gorlice	120,00	120,00		70,00	120,00		70,00	
Krościenko	115,00	120,00		80,00	120,00		65,00	
Krzyszowice	100,00	110,00		80,00	110,00		66,00	100,00
Limanowa	100,00			90,00	105,00		80,00	
Łącko	97,50			97,50	110,00	97,50	70,00	97,50
Miechów	83,00			65,00	95,00		0,52	
Mszana Dolna	105,00			80,00	110,00		75,00	
Nowy Sącz	95,00	120,00			110,00		75,00	
Nowy Targ	110,00	120,00		80,00	120,00		80,00	100,00
Plac hurt. Rybitwy							0,70	
Proszowice	84,00				96,00		48,00	
Rabka	110,00	120,00		80,00	120,00		80,00	
Skała	80,00			70,00	95,00		50,00	80,00
St. Kleparz Kraków							120,00	
Stary Sącz	90,00			80,00	100,00		70,00	
Sucha Beskidzka	100,00	110,00		80,00	110,00		60,00	
Szczucin	90,00	110,00	80,00	75,00	100,00	100,00	66,00	80,00
Targowica Tarnów	90,00		80,00		90,00		60,00	
Wadowice	90,00	90,00		70,00	90,00		65,00	80,00
Wolbrom	90,00	100,00		66,00	95,00		53,00	70,00
Zakliczyn	100,00		90,00	75,00	100,00		70,00	
Minimum	80,00	90,00	80,00	65,00	90,00	97,50	0,52	70,00
Maximum	120,00	120,00	100,00	97,50	120,00	100,00	120,00	100,00
Średnia	97,48	111,82	87,50	77,41	104,80	98,75	64,97	86,79

TARGOWISKA - PRODUKCJA ZWIERZĘCA

Miejscowość	Cielęta	Jajka	Jałówki	Krowy mleczna	Krowy wybrak.	Opasy	Prosięta	Tuczniki
	szt	szt	szt	szt	kg	kg	para	kg
Bochnia		0,90						
Gorlice		0,90						
Krościenko		1,00					360,00	
Krzyszowice		0,60						
Limanowa		0,60						
Łącko							360,00	
Miechów		0,80					350,00	4,70
Mszana Dolna		1,00					460,00	
Nowy Sącz		0,90					380,00	
Nowy Targ		1,00		3200,00			450,00	
Plac hurt. Rybitwy		0,45						
Proszowice		0,90					330,00	4,70
Rabka		1,00						
Skała		0,65						

LUTY 2013

TARGOWISKA - PRODUKCJA ZWIERZĘCA C.D.

Miejscowość	Cielęta	Jajka	Jałówki	Krowy mleczna	Krowy wybrak.	Opasy	Prosięta	Tuczniaki
	szt	szt	szt	szt	kg	kg	para	kg
St. Kleparz Kraków		0,60						
Stary Sącz	10,50/kg	0,85	3400,00	3500,00	5,50	7,70	400,00	7,00
Sucha Beskidzka		0,75						
Szczucin		0,70					310,00	4,95
Targ Miejski Oświęcim		0,80						
Targowica Tarnów		0,70						
Wadowice	1300,00	0,80					220,00	
Wolbrom	1250,00	0,55					340,00	
Zakliczyn		0,80					360,00	
Minimum	1250,00	0,45	3400,00	3200,00	5,50	7,70	220,00	4,70
Maximum	1300,00	1,00	3400,00	3500,00	5,50	7,70	460,00	7,00
Średnia	1275,00	0,78	3400,00	3350,00	5,50	7,70	360,00	5,34

TARGOWISKA - OWOCE

Miejscowość	Banany	Cytryny	Gruszki	Jabłka	Manda- rynki	Orzech laskowy	Orzech włoski n/ł	Poma- rańcze
	kg	kg	kg	kg	kg	kg	kg	kg
Bochnia	4,00			1,50				
Gorlice			3,50	1,40		10,00		
Krościenko			3,50	1,50		12,00	7,50	
Krzyszowice				1,80			9,00	
Limanowa				2,00				
Mszana Dolna				1,80				
Nowy Sącz		4,20		1,60				
Nowy Targ				1,50		12,00	8,00	
Plac hurt. Rybitwy			4,00	0,80		7,50	6,00	
Rabka				1,50		12,00		
Skąpa				2,00				
Stary Sącz			5,00	1,50				
Sucha Beskidzka			4,00	2,00				
Szczucin			3,50	1,20		10,00	8,00	
Targowica Tarnów				2,00				
Wadowice				1,80				5,00
Wolbrom				1,40				
Zakliczyn		6,00		2,00	5,00	15,00		
Minimum	4,00	4,20	3,50	0,80	5,00	7,50	6,00	5,00
Maximum	4,00	6,00	5,00	2,00	5,00	15,00	9,00	5,00
Średnia	4,00	5,10	3,92	1,63	5,00	11,21	7,70	5,00
Targowiska miejskie								
Burek Tarnów				2,40				
Stary Kleparz Kraków			6,00	2,50		12,00	14,00	
Targ Miejski Oświęcim				2,50				

Informator Ekonomiczno - Rynkowy

TARGOWISKA - WARZYWA

Miejscowość	Buraki ćwikłowe	Cebula	Czosnek	Kapusta biała	Marchew	Pietruszka	Seler
	kg	kg	szt	kg	kg	kg	kg
Bochnia	1,00	1,00	1,00		1,00	3,00	3,00
Gorlice	1,20	1,20	1,00	0,80	1,20	2,50	2,50
Kroscienko	0,70	1,10	1,30	1,20	1,10	3,00	
Krzyszowice	1,20	1,40	0,90	0,80	1,20	2,50	2,50
Limanowa	1,10	1,30	1,50	1,00	1,30	3,50	3,50
Łącko	0,80	1,50			1,30		
Miechów	0,50	0,60		0,30	0,60	1,50	1,40
Mszana Dolna	1,10	1,20	1,30	1,00	1,20	3,50	3,50
Nowy Sącz	1,10	1,30	1,30		1,20	3,40	
Nowy Targ	0,80	1,20	1,20	1,00	1,20	3,00	2,50
Plac hurtowy Rybitwy	0,60	0,70	0,80	0,55	0,60	1,20	1,50
Proszowice	0,52	0,65	0,50		0,52	0,80	
Rabka	0,80	1,20	1,20	1,10	1,20	3,00	2,50
Skąła	1,50	1,50	0,80	0,80	1,50	3,00	3,00
Stary Sącz	0,80	0,75		0,70	0,95	2,50	2,00
Sucha Beskidzka	1,10	1,10	1,50		1,10	3,00	
Szczucin	1,30	1,00	1,00	0,50	1,00	2,50	2,50
Targowica Tarnów	1,40	1,40			1,40		
Wadowice	0,80	1,20	1,50		1,20	4,50	3,50
Wolbrom	0,50	0,60	0,60	0,36	0,53	1,20	1,00
Zakliczyn	1,20	1,50	1,50	1,00	1,20	3,00	3,00
Minimum	0,50	0,60	0,50	0,30	0,52	0,80	1,00
Maximum	1,50	1,50	1,50	1,20	1,50	4,50	3,50
Średnia	0,95	1,11	1,11	0,79	1,07	2,66	2,53
Targowiska miejskie							
Burek Tarnów	2,00	2,00	1,00		2,00	3,50	
Stary Kleparz Kraków	2,00	2,00	1,50	1,50	2,00	5,00	5,00
Targ Miejski Oświęcim	1,40	1,80	1,70	1,50	2,00	3,00	3,00

TARGOWISKA - WARZYWA

Miejscowość	Czosnek	Fasola "Piękny Jaś"	Kapusta czerwona	Kapusta włoska	Pieczarki	Pomidory	Pory
	kg	kg	kg	szt	kg	kg	szt
Bochnia							1,00
Gorlice		10,00					2,00
Kroscienko	10,00	12,00					
Krzyszowice		9,00	1,10		7,00		1,50
Limanowa					6,00		
Nowy Sącz					7,00	7,50	
Nowy Targ		12,00					
Plac hurtowy Rybitwy		7,00	0,80	2,00	5,00	5,50	0,80

LUTY 2013

TARGOWISKA - WARZYWA C.D.

Miejscowość	Czosnek	Fasola "Piękny Jaś"	Kapusta czerwona	Kapusta włoska	Pieczarki	Pomidory	Pory
	kg	kg	kg	szt	kg	kg	szt
Proszowice	2,50						
Rabka		12,00					
Skała			1,20	3,00			
Stary Sącz	8,00				7,00	6,90	
Szczucin	12,00	10,00					1,20
Wolbrom	3,50		0,80	2,00			0,80
Minimum	2,50	7,00	0,80	2,00	5,00	5,50	0,80
Maximum	12,00	12,00	1,20	3,00	7,00	7,50	2,00
Średnia	7,20	10,29	0,98	2,33	6,40	6,63	1,22
Targowiska miejskie							
Burek Tarnów		6,00			6,50	8,00	1,50
Stary Kleparz Kraków		18,00	2,00	5,00	7,00	8,00	1,50
Targ Miejski Oświęcim		11,00			7,00	7,00	

TARGOWISKA - WARZYWA

Miejscowość	Kapusta biała	Kapusta czerwona	Ogórki	Pietruszka - natka	Rzod- kiewka	Salata	Szczypiorek
	szt	szt	kg	peczęk	peczęk	szt	peczęk
Bochnia	1,50						
Gorlice		2,00			2,00		
Plac hurtowy Rybitwy			5,50				
Szczucin	2,50	2,50					
Wadowice						2,00	
Wolbrom	2,00						
Minimum	1,50	2,00	5,50	0,00	2,00	2,00	0,00
Maximum	2,50	2,50	5,50	0,00	2,00	2,00	0,00
Średnia	2,00	2,25	5,50	0,00	2,00	2,00	0,00
Targowiska miejskie							
Burek Tarnów	3,00			1,50			1,50
Stary Kleparz Kraków			15,00	1,50		3,50	1,50
Targ Miejski Oświęcim			7,50				

ZMIANY CEN TARGOWISKOWYCH

Towar	j,m,	Średnie ceny w [zł]						Zmiana cen w %	
		Tydzień 6/2013 0410.02	Tydzień 7/2013 11-17.02	Tydzień 8/2013 18-24.02	Styczeń 2013	Luty 2013	Luty 2012	mie- siężna	roczna
Jęczmień	dt	96,11	95,91	97,85	95,06	96,37	84,29	1%	14%
Kukurydza	dt	114,55	112,73	110,00	110,00	112,00	92,86	2%	21%
Mieszanka zbożowa	dt	81,67	90,00	b.d.	86,82	85,83	78,00	-1%	10%
Owies	dt	77,00	76,75	76,45	77,53	76,76	78,63	-1%	-2%
Pszenica	dt	103,95	105,29	105,85	103,42	104,62	85,23	1%	23%
Pszenżyto	dt	100,00	97,50	b.d.	95,07	98,75	86,00	4%	15%
Ziemniaki jadalne	dt	69,47	68,20	63,01	68,24	67,14	46,38	-2%	45%
Żyto	dt	80,00	86,88	100,00	92,50	88,44	94,17	-4%	-6%
Cieleta	kg	10,50	b.d.	10,50	12,40	10,50	10,33	-15%	2%
Cieleta	szt	1000,00	1250,00	1275,00	1006,25	1175,00	775,00	17%	52%
Krowy mleczna	szt	3200,00	3100,00	3350,00	3085,71	3250,00	3175,00	5%	2%
Krowy wybrakowane	kg	5,00	b.d.	5,50	4,20	5,25	4,47	25%	18%
Prosięta	para	356,67	348,89	348,33	360,00	351,67	410,17	-2%	-14%
Tuczniaki	kg	5,13	4,70	5,47	5,31	5,10	5,17	-4%	-1%
Jajka	szt	0,77	0,77	0,76	0,79	0,77	0,69	-2%	11%
Cytryny	kg	3,80	5,10	b.d.	5,08	4,67	5,00	-8%	-7%
Gruszki	kg	4,07	4,20	4,75	3,90	4,28	3,74	10%	15%
Jabłka	kg	1,78	1,84	1,77	1,83	1,80	1,94	-2%	-7%
Orzech laskowy	kg	10,70	11,50	10,92	10,86	11,08	10,77	2%	3%
Orzech włoski n/ł	kg	8,63	8,38	8,90	7,94	8,65	6,64	9%	30%
Buraki ćwikłowe	kg	0,97	1,07	1,05	1,00	1,04	0,92	4%	12%
Cebula	kg	1,13	1,21	1,19	1,13	1,18	0,94	5%	25%
Czosnek	kg	6,90	7,00	7,17	6,18	7,00	10,50	13%	-33%
Czosnek	szt	1,08	1,12	1,14	1,10	1,11	1,36	1%	-18%
Fasola "Piękny Jaś"	kg	10,63	10,40	10,75	12,49	10,58	9,84	-15%	7%
Kalafior	szt	6,00	6,00	b.d.	5,28	6,00	3,50	14%	71%
Kapusta biała	kg	0,84	0,84	0,89	1,49	0,86	0,52	-43%	63%
Kapusta biała	szt	2,25	2,17	2,50	2,37	2,29	2,67	-4%	-14%
Kapusta czerwona	kg	1,18	1,16	1,18	1,15	1,18	0,92	3%	28%
Kapusta czerwona	szt	2,50	2,25	2,00	2,10	2,25	2,00	7%	13%
Kapusta włoska	szt	2,63	3,00	3,00	3,03	2,88	3,29	-5%	-13%
Marchew	kg	1,11	1,17	1,19	1,11	1,16	0,99	4%	17%
Ogórki	kg	7,75	7,67	10,25	6,35	8,43	10,00	33%	-16%
Papryka czerwona	kg	b.d.	7,00	b.d.	8,80	7,00	8,50	-20%	-18%
Pieczarki	kg	6,69	6,54	6,50	6,54	6,57	6,33	1%	4%
Pietruszka	kg	2,74	2,76	2,71	2,77	2,74	2,63	-1%	4%
Pietruszka - natka	p-k	1,50	1,50	1,50	1,47	1,50	1,54	2%	-3%
Pomidory	kg	7,23	7,20	6,75	6,38	7,13	8,25	12%	-14%
Pory	szt	1,30	1,33	1,35	1,38	1,33	1,63	-4%	-18%
Rzodkiewka	P-k	b.d.	b.d.	2,00	1,60	2,00	2,50	25%	-20%
Salata	szt	3,50	b.d.	2,00	3,18	2,75	2,38	-14%	16%
Seler	kg	2,70	2,72	2,61	2,68	2,68	2,63	0%	2%
Szcypiorek	P-k	1,50	1,50	1,50	1,50	1,50	1,68	0%	-11%

LUTY 2013

**CENY ZAKUPU/SPRZEDAŻY UŻYTKÓW ROLNYCH W IV KWARTALE 2012 R.
WEDŁUG WOJEWÓDZTW (OBOWIĄZUJĄ OD 1 MARCA 2013 R.)**

Województwo	Grunt orny			
	ogółem	Dobry (klasy I, II, IIIa)	Średni (klasy IIIb, IV)	Słaby (klasy V, VI)
	w złotych za hektar			
	1	2	3	4
Polska	26 274,0	33 349,0	26 470,0	19 371,3
dolnośląskie	23 638,0	31 453,8	22 882,2	17 022,6
kujawsko-pomorskie	33 993,5	42 054,0	33 437,5	24 236,1
lubelskie	18 685,1	25 672,1	17 919,8	12 982,8
lubuskie	15 578,8	20 289,5	16 257,8	12 581,4
łódzkie	25 655,0	32 500,0	27 146,6	18 461,7
małopolskie	20 711,8	24 643,3	19 411,0	15 613,6
mazowieckie	25 175,1	34 242,0	26 049,8	18 047,1
opolskie	32 062,3	42 744,8	29 403,4	20 747,9
podkarpackie	15 332,3	17 718,8	14 875,1	12 651,9
podlaskie	26 344,7	34 433,3	28 514,4	20 967,6
pomorskie	26 467,8	33 875,0	26 662,4	20 184,7
śląskie	25 935,6	35 428,6	25 511,1	18 684,9
świętokrzyskie	17 955,0	21 652,3	17 280,2	12 371,8
warmińsko-mazurskie	22 246,8	27 517,9	22 809,2	18 301,6
wielkopolskie	35 825,3	44 211,8	36 526,0	27 063,5
zachodniopomorskie	18 472,2	25 125,0	17 937,1	15 722,8

- GRUNTY DOBRE - GRUNTY KLAS I, II, III A
- GRUNTY ŚREDNIE - GRUNTY KLAS III B, IV
- GRUNTY SŁABE - GRUNTY KLAS V, VI
- ŁĄKI ORAZ PASTWISKA KLASY I I II ZALICZA SIĘ DO GRUNTÓW DOBRYCH.
- ŁĄKI ORAZ PASTWISKA KLASY III I IV ZALICZA SIĘ DO GRUNTÓW ŚREDNICH.

CENY SKUPU ŻYWCA

Nazwa	Cena	Bydło opasowe - byczki	Bydło opasowe - jałówki	Cielęta	Krowy wybrakowane	Żywiec wieprzowy
		kg	kg	kg	kg	kg
Ubojnia Zwierząt Wolbrom	<i>min</i>	7,10	6,20	10,50		4,55
	<i>max</i>	7,10	6,20	10,50		4,55
Gminna Spółdzielnia Osiek	<i>min</i>					4,80
	<i>max</i>					4,80
"LASKOPOL" LIMANOWA	<i>min</i>	7,50	5,50	10,50	2,50	5,15
	<i>max</i>	8,00	6,50	11,50	5,70	5,15
"PARKUR" Mochnaczka Wyżna	<i>min</i>	6,00	4,50	9,50	3,00	
	<i>max</i>	8,00	6,50	11,00	5,70	
Ubojnia zwierząt Gdów	<i>min</i>	8,00	7,00	11,00	6,00	5,00
	<i>max</i>	8,50	7,00	11,00	6,00	5,00



Małopolski Ośrodek Doradztwa Rolniczego

Karniowice, 32-082 Bolechowice

tel. (012) 285-21-13,
285-21-14,
285-41-08

tel. kom. 609 700 003

fax (012) 285-11-07

email: sekretariat@modr.pl

**Opracowanie:**

Zespół Informacji Rynkowej

Skład komputerowy:

Piotr Brzegowy, Bartłomiej Witos

Druk:

Powiatowy Zespół Doradztwa Rolniczego
w Nawojowej

Uwagi:

Ceny artykułów rolnych i środków do produkcji rolnej zebrane w okresie 1 - 28.02.2013 r. przez pracowników Powiatowych Zespołów Doradztwa Rolniczego.

Dane ogólnopolskie wykorzystano na podstawie biuletynów MRiRW.

Ceny wyrażono w zł za jednostkę.