

## ŚREDNIE CENY PROSIĄT NA TARGOWISKACH (POLSKA)

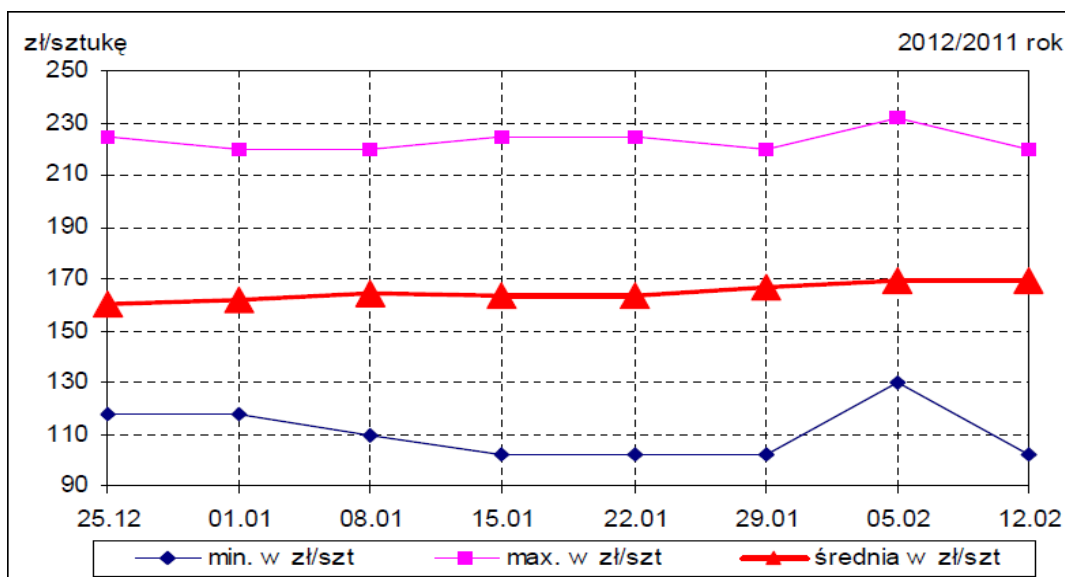

Źródło: Biuletyny MRiRW

## ŚREDNIE CENY ZBÓŻ NA TARGOWISKACH (POLSKA)

### W tym numerze:

- Produkcja roślinna 2
- Produkcja zwierzęca 2
- Owoce 3
- Warzywa 4
- Skup żywca 6
- Zmiany cen 7
- Ceny gruntów 8

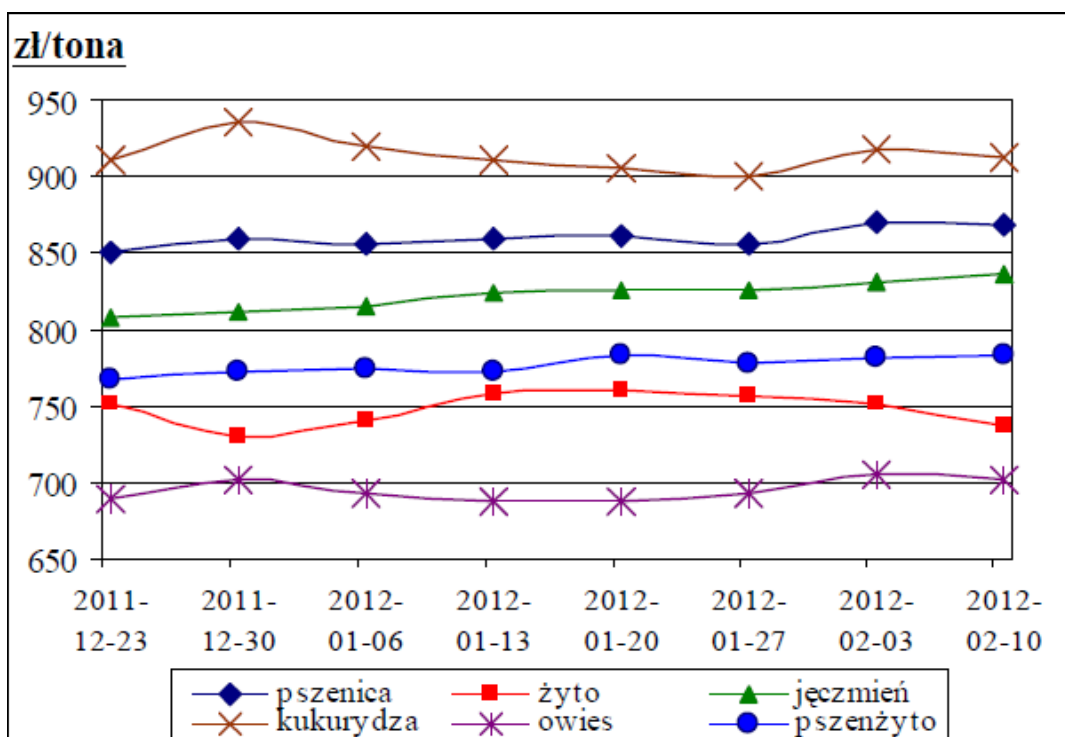

Źródło: Biuletyny MRiRW

# Informator Ekonomiczno - Rynkowy

## TARGOWISKA - PRODUKCJA ROŚLINNA

Miejscowość	Jęczmień	Kukurydza	Mieszanka zbożowa	Owies	Pszeni-ca	Pszեն-żyto	Ziemniaki jadalne	Żyto
	dt	dt	dt	dt	dt	dt	dt	dt
Bochnia	80,00	90,00	80,00	80,00	80,00		40,00	
Burek Tarnów							100,00	
Gorlice	80,00	100,00	70,00	70,00	70,00		70,00	
Kraków St. Kleparz							100,00	
Krościenko	100,00	110,00		90,00	100,00		60,00	
Krzyszowice	80,00	90,00		70,00	80,00		35,00	80,00
Limanowa	90,00			80,00	90,00		40,00	
Łącko	100,00			100,00	100,00	87,00	40,00	100,00
Miechów	75,00				74,00		10,00	
Mszana Dolna	90,00			80,00	90,00	80,00	40,00	
Nowy Sącz	90,00	105,00		85,00	100,00	88,00	60,00	88,00
Nowy Targ	95,00	110,00		80,00	100,00		60,00	90,00
Pl. hurtowy Rybitwy							35,00	
Proszowice	78,00				75,00		15,00	
Rabka	90,00	110,00		80,00	95,00		60,00	90,00
Skała	70,00		60,00	60,00	70,00		16,00	60,00
Stary Sącz	90,00			85,00	90,00	70,00	40,00	
Sucha Beskidzka	90,00	100,00		80,00	90,00		40,00	
Szczucin	85,00	85,00		75,00	80,00		30,00	
Tarnów	80,00	80,00	70,00	80,00	80,00		40,00	
Oświęcim		85,00			82,00			
Wadowice	80,00	80,00		75,00	80,00		50,00	
Wolbrom	75,00	85,00		65,00	80,00		35,00	
Zakliczyn	80,00	80,00	70,00	70,00	95,00		40,00	
<b>Minimum</b>	<b>70,00</b>	<b>80,00</b>	<b>60,00</b>	<b>60,00</b>	<b>70,00</b>	<b>70,00</b>	<b>10,00</b>	<b>60,00</b>
<b>Maximum</b>	<b>100,00</b>	<b>110,00</b>	<b>80,00</b>	<b>100,00</b>	<b>100,00</b>	<b>88,00</b>	<b>100,00</b>	<b>100,00</b>
<b>Średnia</b>	<b>84,90</b>	<b>93,57</b>	<b>70,00</b>	<b>78,06</b>	<b>85,76</b>	<b>81,25</b>	<b>45,91</b>	<b>84,67</b>

## TARGOWISKA - PRODUKCJA ZWIERZĘCA

Miejscowość	Cielęta	Jajka	Jałówki	Krowy mleczna	Krowy wybrak.	Młode bydło	Prosięta	Tuczniki
	kg	szt	szt	szt	kg	kg	para	kg
Bochnia		0,90					440,00	
Gorlice		1,00						
Kraków St. Kleparz		0,50						
Krościenko		1,00					480,00	
Krzyszowice		0,55					400,00	
Limanowa		0,45						
Łącko	9,00	0,70	2400,00	3500,00	4,00	6,00	400,00	7,00
Miechów		0,80					360,00	4,70
Mszana Dolna		1,20					400,00	
Nowy Sącz	9,00	0,85	2400,00	3500,00	4,00	6,00	430,00	6,50
Nowy Targ		1,00		2600,00	5,00		390,00	
Pl. hurtowy Rybitwy		0,35						
Proszowice		0,65					420,00	5,00

LUTY 2012

## TARGOWISKA - PRODUKCJA ZWIERZĘCA C.D.

Miejscowość	Cielęta	Jajka	Jałówki	Krowy mleczna	Krowy wybrak.	Młode bydło	Prosięta	Tuczniki
	kg	szt	szt	szt	kg	kg	para	kg
Rabka		1,00						
Skała		0,45					370,00	
Stary Sącz	9,50	0,80	2900,00	3000,00	4,40		360,00	6,80
Sucha Beskidzka		0,50						
Szczucin		0,50					400,00	
Tarnów		0,60						
Oświęcim		0,60					400,00	
Wadowice	1200,00/szt	0,70					380,00	
Wolbrom		0,45						
Zakliczyn		1,00					450,00	
<b>Minimum</b>	<b>9,00</b>	<b>0,35</b>	<b>2400,00</b>	<b>2600,00</b>	<b>4,00</b>	<b>6,00</b>	<b>360,00</b>	<b>4,70</b>
<b>Maximum</b>	<b>9,50</b>	<b>1,20</b>	<b>2900,00</b>	<b>3500,00</b>	<b>5,00</b>	<b>6,00</b>	<b>480,00</b>	<b>7,00</b>
<b>Średnia</b>	<b>9,17</b>	<b>0,72</b>	<b>2566,67</b>	<b>3150,00</b>	<b>4,35</b>	<b>6,00</b>	<b>405,33</b>	<b>6,00</b>

## TARGOWISKA - OWOCE

Miejscowość	Banany	Cytryny	Gruszki	Jabłka	Mandarynki	Orzech laskowy	Orzech włoski niełuskany
	kg	kg	kg	kg	kg	kg	kg
Bochnia	3,80			2,00			
Gorlice			3,50	1,60		10,00	7,00
Krościenko			3,50	1,20		10,00	7,00
Krzyszowice			4,00	2,00			8,00
Limanowa			3,50	1,80			
Łącko				1,50			
Mszana Dolna			3,50	1,50			
Nowy Sącz		5,00	3,50	2,00	2,50		
Nowy Targ			3,00	1,50			9,50
Pl. hurtowy Rybitwy			2,50	1,40		7,00	5,00
Rabka			3,50	2,00			9,00
Skała			3,00	1,60		9,00	
Stary Sącz				1,80			
Sucha Beskidzka			4,00	2,00			
Szczucin			3,00	1,50			
Tarnów				2,00			
Oświęcim			3,70	2,80			
Wadowice				2,40			
Wolbrom			4,00	2,00	3,00	10,00	8,00
Zakliczyn	4,50	4,50	3,00	2,00	4,00	14,00	
<b>Minimum</b>	<b>3,80</b>	<b>4,50</b>	<b>2,50</b>	<b>1,20</b>	<b>2,50</b>	<b>7,00</b>	<b>5,00</b>
<b>Maximum</b>	<b>4,50</b>	<b>5,00</b>	<b>4,00</b>	<b>2,80</b>	<b>4,00</b>	<b>14,00</b>	<b>9,50</b>
<b>Średnia</b>	<b>4,15</b>	<b>4,75</b>	<b>3,41</b>	<b>1,83</b>	<b>3,17</b>	<b>10,00</b>	<b>7,64</b>
<b>Targowiska miejskie</b>							
Burek Tarnów				2,50			
Kraków Stary Kleparz			5,00	3,00		12,00	12,00

# Informator Ekonomiczno - Rynkowy

## TARGOWISKA - WARZYWA

Miejscowość	Buraki ćwikłowe	Cebula	Czosnek	Marchew	Pietruszka
	kg	kg	szt	kg	kg
Bochnia	0,80	0,70		1,20	3,00
Gorlice	1,00	1,00	1,50	1,00	2,50
Krościenko	0,70	0,85	1,20	0,80	2,50
Krzyszowice	1,00	1,00	1,00	1,20	2,50
Limanowa	1,10	1,00	1,50	1,10	3,50
Łącko	0,80	1,30		0,80	2,50
Miechów	0,40	0,27		0,20	1,20
Mszana Dolna	1,10	1,00	1,50	1,00	3,20
Nowy Sącz	0,80	0,90	1,00	1,00	3,00
Nowy Targ	0,85	0,85	1,60	0,90	3,00
Pl. hurtowy Rybitwy	0,50	0,40	1,00	0,80	2,00
Proszowice	0,25	0,20	0,80	0,33	1,35
Rabka	0,80	0,80	1,50	0,90	3,00
Skała	1,50	1,40	1,50	1,40	3,50
Stary Sącz	0,70	0,70		0,75	2,50
Sucha Beskidzka	0,70	0,70	2,00	0,70	3,50
Szczucin	0,70	0,50	1,00	0,55	2,30
Tarnów	1,20	1,20		1,20	
Oświęcim	1,00	1,00	1,80	1,20	2,80
Wadowice	0,90	1,00	1,20	0,80	2,50
Wolbrom	0,40	0,40	0,75	0,45	1,50
Zakliczyn	1,00	0,80	1,50	1,00	2,50
<b>Minimum</b>	<b>0,25</b>	<b>0,20</b>	<b>0,75</b>	<b>0,20</b>	<b>1,20</b>
<b>Maximum</b>	<b>1,50</b>	<b>1,40</b>	<b>2,00</b>	<b>1,40</b>	<b>3,50</b>
<b>Średnia</b>	<b>0,83</b>	<b>0,82</b>	<b>1,31</b>	<b>0,88</b>	<b>2,59</b>
<b>Targowiska miejskie</b>					
Burek Tarnów	2,00	2,00	1,00	2,00	3,00
Kraków Stary Kleparz	1,50	2,00	1,50	1,50	4,00

## TARGOWISKA - WARZYWA

Miejscowość	Fasola "Piękny Jaś"	Kapusta biała	Pieczarki	Pory	Seler
	kg	kg	kg	szt	kg
Bochnia		0,50	6,50	1,00	3,00
Gorlice	12,00			2,00	3,00
Krościenko	10,00	0,60			
Krzyszowice	6,00	0,40	7,00	1,20	2,50
Limanowa	10,00	0,60	6,30	1,50	3,30
Łącko		0,60	6,00		
Miechów		0,15			1,00
Mszana Dolna		0,50	6,00	1,60	3,00
Nowy Sącz	7,50	0,50	6,00		1,50
Nowy Targ	10,00	0,60			

LUTY 2012

## TARGOWISKA - WARZYWA C.D.

Miejscowość	Fasola "Piękny Jaś"	Kapusta biała	Pieczarki	Pory	Seler
	kg	kg	kg	szt	kg
Pl. hurtowy Rybitwy	10,00	0,32	5,50	0,75	1,20
Rabka	10,00				
Skała	12,00		6,50	1,70	3,50
Stary Sącz		0,40			2,00
Sucha Beskidzka					3,50
Szczucin		0,50	6,50	1,50	
Oświęcim	8,00	0,55	7,50	2,00	3,50
Wadowice		0,70	7,00	1,00	3,00
Wolbrom		0,16	6,50	1,00	1,50
Zakliczyn	11,00	0,50	7,50	1,50	2,50
<b>Minimum</b>	<b>6,00</b>	<b>0,15</b>	<b>5,50</b>	<b>0,75</b>	<b>1,00</b>
<b>Maximum</b>	<b>12,00</b>	<b>0,70</b>	<b>7,50</b>	<b>2,00</b>	<b>3,50</b>
<b>Średnia</b>	<b>9,68</b>	<b>0,47</b>	<b>6,52</b>	<b>1,40</b>	<b>2,53</b>
<b>Targowiska miejskie</b>					
Burek Tarnów	6,00		6,00	1,50	4,00
Kraków Stary Kleparz	12,00	1,00	7,50	2,50	4,00

## TARGOWISKA - WARZYWA

Miejscowość	Kalafior	Kapusta biała	Kapusta czerwona	Kapusta włoska	Papryka czerwona	Pomidory
	szt	szt	szt	szt	kg	kg
Bochnia	2,00	1,30				
Gorlice		2,00	2,00	2,50		
Krzeszowice	2,00				6,00	
Limanowa			3,20	3,00	12,00	9,50
Mszana Dolna			3,20	3,30	12,00	9,50
Nowy Sącz						7,00
Pl. hurtowy Rybitwy	1,60			3,00		
Skała		2,40	2,50	2,00		
Sucha Beskidzka	3,50	3,00				
Szczucin		1,50				
Oświęcim	3,50				8,50	6,00
Wadowice	2,50					
Wolbrom		1,50	2,00			10,00
Zakliczyn					11,00	8,00
<b>Minimum</b>	<b>1,60</b>	<b>1,30</b>	<b>2,00</b>	<b>2,00</b>	<b>6,00</b>	<b>6,00</b>
<b>Maximum</b>	<b>3,50</b>	<b>3,00</b>	<b>3,20</b>	<b>3,30</b>	<b>12,00</b>	<b>10,00</b>
<b>Średnia</b>	<b>2,52</b>	<b>1,95</b>	<b>2,58</b>	<b>2,76</b>	<b>9,90</b>	<b>8,33</b>
<b>Targowiska miejskie</b>						
Burek Tarnów		2,50				8,00
Kraków Stary Kleparz	6,00			3,50	10,00	10,00

## TARGOWISKA - WARZYWA

Miejscowość	Kapusta czerwona	Ogórki	Pietruszka - natka	Rzodkiewka	Salata	Szczypiorek
	kg	kg	pęczek	pęczek	szt	pęczek
Gorlice				2,00		
Krzeszowice	0,60					
Pl. hurtowy Rybitwy	0,46	10,00	0,60		1,00	
Skała			2,00			
Szczucin						
Oświęcim		6,50	1,00		3,50	0,90
Wadowice		7,00				
Wolbrom	0,30					
Zakliczyn		7,50				2,50
<b>Minimum</b>	<b>0,30</b>	<b>6,50</b>	<b>0,60</b>	<b>2,00</b>	<b>1,00</b>	<b>0,90</b>
<b>Maximum</b>	<b>0,60</b>	<b>10,00</b>	<b>2,00</b>	<b>2,00</b>	<b>3,50</b>	<b>2,50</b>
<b>Średnia</b>	<b>0,45</b>	<b>7,75</b>	<b>1,20</b>	<b>2,00</b>	<b>2,25</b>	<b>1,70</b>
<b>Targowiska miejskie</b>						
Burek Tarnów			1,50	1,50	2,50	1,50
Kraków Stary Kleparz	1,50	9,00	1,00	2,00	3,00	1,00

## CENY SKUPU ŻYWCA

Nazwa	Cena	Bydło opasowe - byczki	Bydło opasowe - jałówki	Cielęta	Krowy wybrakowane	Żywiec wieprzowy
		kg	kg	kg	kg	kg
Ubojnia Zwierząt Wolbrom	<i>min</i>	7,60	6,00	11,00		5,00
	<i>max</i>	7,60	6,00	11,00		5,00
Gminna Spółdzielnia Osiek	<i>min</i>	7,00				4,80
	<i>max</i>	7,00				4,80
"LASKOPOL" LIMANOWA	<i>min</i>	7,50	7,00	10,00	2,70	5,00
	<i>max</i>	8,50	7,50	12,50	5,40	5,10
"PARKUR" Mochnaczka Wyżna	<i>min</i>	5,00	4,00	9,00	3,00	
	<i>max</i>	8,00	6,00	11,00	5,70	
Ubojnia Zwierząt Gdów	<i>min</i>	8,00	7,00	11,00	6,00	5,00
	<i>max</i>	8,00	7,00	11,00	6,00	5,00
Zakład Rzeźniczo-Masarski Rożnów	<i>min</i>	7,00	4,00	10,00	4,00	5,50
	<i>max</i>	8,00	4,50	10,50	4,20	5,50

LUTY 2012

## ZMIANY CEN TARGOWISKOWYCH

Towar	j.m.	Średnie ceny w [zł]						Zmiana cen w %	
		Tydzień 5/2011 30-03.02	Tydzień 6/2012 06-10.02	Tydzień 7/2012 13-17.02	Styczeń 2012	Luty 2012	Luty 2011	mie- sięczna	roczna
Jęczmień	dt	83,80	81,80	86,53	82,97	84,19	99,38	1%	-15%
Kukurydza	dt	92,14	92,86	93,75	93,69	93,13	108,27	-1%	-14%
Mieszanka zbożowa	dt	75,00	80,00	b.d	74,44	76,67	93,75	3%	-18%
Owies	dt	78,33	77,50	80,00	76,58	79,09	86,71	3%	-9%
Pszenica	dt	82,83	82,25	87,60	83,67	84,31	101,90	1%	-17%
Pszenżyto	dt	80,00	b.d	80,00	79,43	80,00	85,50	1%	-6%
Ziemniaki jadalne	dt	45,50	47,56	50,56	44,05	47,75	131,56	8%	-64%
Żyto	dt	80,00	90,00	100,00	84,09	95,00	85,43	13%	11%
Cielęta za kg	kg	b.d	9,50	b.d	9,25	9,50	8,67	3%	10%
Krowy mleczna	szt	b.d	3000,00	b.d	3016,67	3000,00	2390,43	-1%	26%
Krowy wybrakowane	kg	b.d	4,40	b.d	4,36	4,40	3,10	1%	42%
Prosięta	para	406,00	395,00	405,71	395,60	408,13	186,28	3%	119%
Tuczniaki	kg	4,75	4,85	4,85	5,69	4,82	3,64	-15%	32%
Jajka	szt	0,67	0,61	0,72	0,68	0,71	0,64	4%	10%
Cytryny	kg	b.d	b.d	5,00	4,40	5,00	5,84	14%	-14%
Gruszki	kg	3,60	3,88	3,88	3,41	3,83	4,03	12%	-5%
Jabłka	kg	1,95	1,88	1,90	1,85	1,90	2,61	3%	-27%
Orzech włoski n/ł	kg	7,75	6,00	6,00	7,23	6,33	8,68	-12%	-27%
Orzech laskowy	kg	9,00	11,00	11,00	9,29	10,67	9,39	15%	14%
Buraki ćwikłowe	kg	0,91	0,88	0,93	0,84	0,91	1,39	8%	-35%
Cebula	kg	0,87	0,90	0,97	0,83	0,92	1,85	11%	-50%
Czosnek	szt	1,46	1,31	1,33	1,33	1,33	1,48	1%	-10%
Fasola "Piękny Jaś"	kg	10,25	10,40	8,88	9,97	9,79	11,15	-2%	-12%
Kalafior	szt	3,50	b.d	3,50	3,07	3,50	4,00	14%	-13%
Kapusta biała	kg	0,50	0,56	0,55	0,49	0,52	1,72	6%	-70%
Kapusta biała	szt	3,00	2,75	2,75	2,11	2,75	2,51	30%	10%
Kapusta czerwona	kg	0,81	0,88	0,98	0,73	0,92	2,15	27%	-57%
Kapusta włoska	szt	2,83	2,80	3,25	2,68	3,03	3,99	13%	-24%
Marchew	kg	0,91	0,90	1,01	0,90	0,95	1,46	6%	-35%
Ogórki	kg	b.d	b.d	10,00	7,40	10,00	8,54	35%	17%
Pieczarki	kg	6,50	6,38	6,26	6,44	6,37	6,15	-1%	4%
Pietruszka	kg	2,57	2,57	2,77	2,62	2,57	3,41	-2%	-25%
Pietruszka - natka	szt	1,50	1,50	1,50	1,13	1,67	1,67	47%	0%
Pomidory	kg	8,00	9,00	8,00	8,30	8,33	9,00	0%	-7%
Pory	szt	1,63	1,56	1,49	1,41	1,62	1,65	15%	-2%
Salata	szt	2,50	2,50	2,50	2,33	2,50	2,38	7%	5%
Seler	kg	2,63	2,55	3,04	2,46	2,71	3,67	10%	-26%
Szcypiorek	szt	2,00	2,00	1,50	1,41	1,83	1,63	30%	13%

Średnie ceny gruntów w obrocie prywatnym dla poszczególnych województw w IV kwartale 2011 r., wg danych Głównego Urzędu Statystycznego

L.p.	Województwo	Centy gruntów w złotych za hektar			
		Grunty ogółem	Grunty dobre	Grunty średnie	Grunty słabe
1	dolnośląskie	19 967,60	24 279,60	20 106,70	16 250,00
2	kujawsko-pomorskie	28 232,60	33 166,70	29 962,30	22 457,90
3	lubelskie	15 605,30	21 263,80	15 680,20	11 309,70
4	lubuskie	12 320,40	13 212,10	13 082,50	10 919,20
5	łódzkie	19 720,60	21 176,80	22 083,10	16 187,30
<b>6</b>	<b>małopolskie</b>	<b>18 205,60</b>	<b>20 552,40</b>	<b>18 070,20</b>	<b>12 581,60</b>
7	mazowieckie	22 450,00	30 141,50	23 207,70	18 123,90
8	opolskie	21 031,10	29 367,90	20 612,00	16 172,30
9	podkarpackie	10 869,00	12 804,90	11 013,00	8 821,40
10	podlaskie	22 568,00	24 790,70	24 323,30	19 441,70
11	pomorskie	23 678,70	29 552,60	23 116,90	21 133,10
12	śląskie	22 664,50	28 333,30	22 677,40	17 333,30
13	świętokrzyskie	10 904,50	14 674,70	10 604,70	7 269,90
14	warmińsko-mazurskie	14 219,40	15 923,10	15 681,80	12 061,80
15	wielkopolskie	30 922,30	39 201,00	33 261,80	24 028,70
16	zachodniopomorskie	15 704,20	17 580,90	16 028,80	13 221,50
	<b>Polska</b>	<b>20 645,50</b>	<b>24 396,80</b>	<b>21 570,20</b>	<b>16 909,40</b>

grunty dobre= grunty klas I,II,IIIa ; grunty średnie= grunty klas IIIb, IV ; grunty słabe= grunty klas V,VI  
łąki i pastwiska: klasy I i II = grunty dobre, klasy III i IV = grunty średnie, klasy V i VI =grunty słabe



Małopolski Ośrodek Doradztwa Rolniczego

Karniowice, 32-082 Bolechowice

tel. (012) 285-21-13,

285-21-14,

285-41-08

tel. kom. 609 700 003

fax (012) 285-11-07

email: sekretariat@modr.pl



#### Opracowanie:

Zespół Informacji Rynkowej

#### Skład komputerowy:

Piotr Brzegowy, Bartłomiej Witos

#### Druk:

Powiatowy Zespół Doradztwa Rolniczego  
w Nawojowej

#### Uwagi:

Ceny artykułów rolnych i środków do produkcji  
rolnej zebrane w okresie  
1 - 29.02.2012 r. przez pracowników  
Powiatowych Zespołów Doradztwa Rolniczego.

Dane ogólnopolskie wykorzystano na podstawie  
biuletynów MRiRW.

Ceny wyrażono w zł za jednostkę.