

ŚREDNIE CENY PROSIĄT NA TARGOWISKACH (POLSKA)

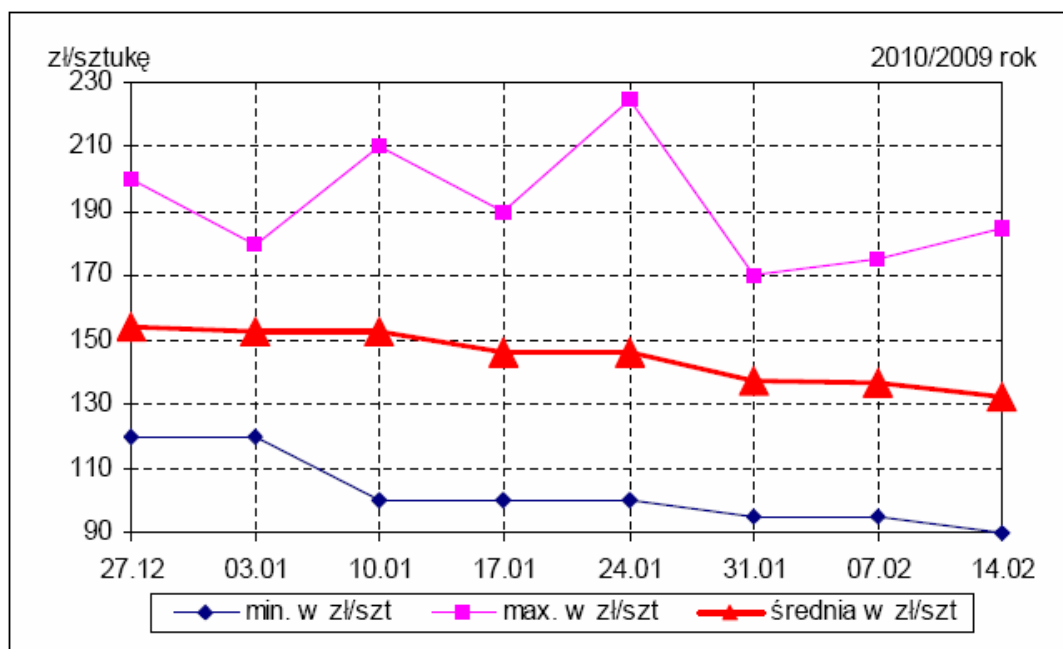

Źródło: Biuletyny MRiRW

W tym numerze:

- Produkcja roślinna 2
- Produkcja zwierzęca 2
- Owoce 3
- Warzywa 4
- Skup żywca 5
- Zmiany cen 6
- Ceny nawozów 7
- Ceny gruntów 8

ŚREDNIE CENY ZBÓŻ NA TARGOWISKACH (POLSKA)

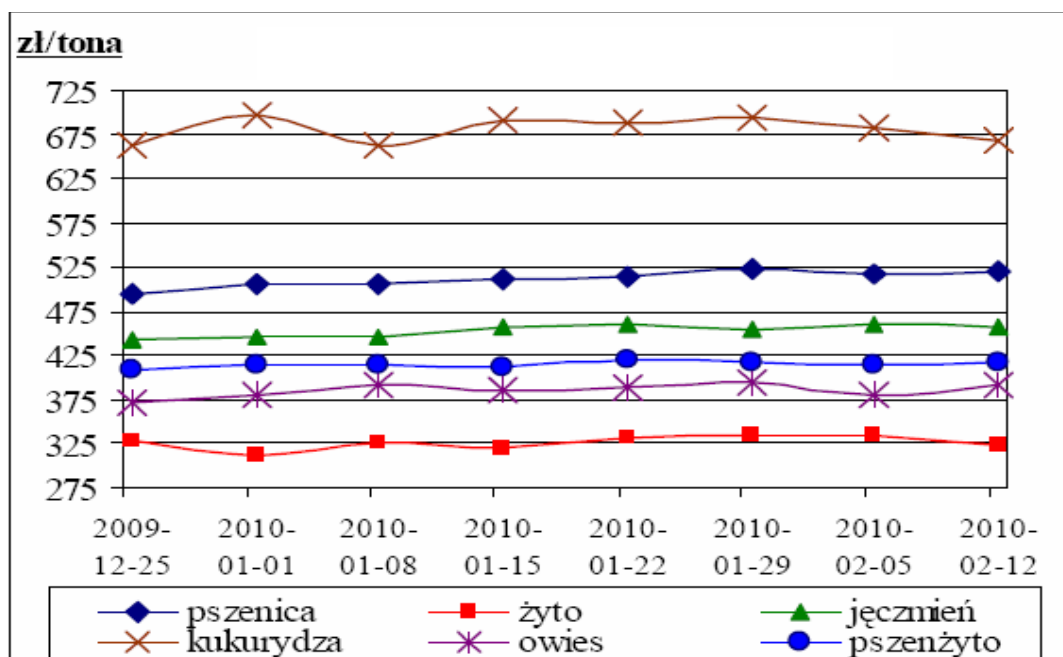

Źródło: Biuletyny MRiRW

Informator Ekonomiczno - Rynkowy

TARGOWISKA - PRODUKCJA ROŚLINNA

Miejscowość	Jęczmień	Kukurydza	Mieszanka zbożowa	Owies	Pszenica	Pszenżyto	Ziemniaki jadalne	Żyto
	dt	dt	dt	dt	dt	dt	dt	dt
Bochnia	55,00	60,00	60,00	60,00	60,00		80,00	50,00
Kraków Stary Kleparz							100,00	
Krościenko	70,00	80,00		60,00	70,00		95,00	
Krzeszowice	55,00	70,00		55,00	55,00		66,00	
Limanowa	60,00			54,00	60,00		62,00	
Łącko	58,00	55,00			58,00	53,00	70,00	55,00
Miechów	34,50				43,50	32,00	48,00	
Mszana Dolna	50,00			50,00	60,00	49,00		50,00
Nowy Sącz	56,00				58,00		70,00	
Nowy Targ	70,00	80,00		60,00	70,00			
Oświęcim		52,00	40,00		48,00			
Pl. Rybitwy							60,00	
Proszowice	37,00				47,00		55,00	
Rabka	70,00	75,00		60,00	70,00			
Skała	37,00				40,00		45,00	
Stary Sącz				65,00	65,00		70,00	
Sucha Beskidzka	56,00	60,00			60,00		56,00	
Szczucin	45,00	65,00		45,00	47,00	40,00	90,00	38,00
Tarnów	60,00	60,00	45,00	55,00	65,00		90,00	
Wadowice	50,00	60,00	45,00		55,00		80,00	
Wolbrom	37,00	70,00		25,00	43,00		60,00	27,00
Zakliczyn	55,00	65,00	50,00	55,00	60,00		100,00	50,00
Minimum	34,50	52,00	40,00	25,00	40,00	32,00	45,00	27,00
Maximum	70,00	80,00	60,00	65,00	70,00	53,00	100,00	55,00
Średnia	53,08	65,54	48,00	53,67	56,73	43,50	72,06	45,00

TARGOWISKA - PRODUKCJA ZWIERZĘCA

Miejscowość	Cielęta	Jajka	Jałówki	Krowy mleczna	Krowy wybrakowane	Młode bydło opasowe	Opasy	Prosięta	Tuczniki
	kg	szt	szt	szt	kg	kg	kg	para	kg
Bochnia								320,00	
Kraków Stary Kleparz		0,50							
Krościenko		0,90						400,00	
Krzeszowice		0,50						260,00	
Limanowa		0,46							
Łącko	9,00			2200,00	3,00	5,50	6,20	275,00	5,50
Miechów		0,60						230,00	3,10
Mszana Dolna		0,90	1750,00	2100,00				400,00	
Nowy Sącz		0,70						320,00	
Nowy Targ		0,95		2100,00				390,00	
Oświęcim		0,60						240,00	
Pl. Rybitwy		0,36							
Proszowice		0,55						270,00	3,20

Luty 2010

TARGOWISKA - PRODUKCJA ZWIERZĘCA C.D.

Miejscowość	Cielęta	Jajka	Jałówki	Krowy mleczna	Krowy wybra- kowane	Młode bydło opasowe	Opasy	Prosięta	Tuczniki
	kg	szt	szt	szt	kg	kg	kg	para	kg
Rabka		0,85							
Skąła		0,45						250,00	
Stary Sącz	9,30	0,65	2500,00	2500,00	3,10		5,20	220,00	5,00
Sucha Beskidzka		0,45						340,00	
Szczucin		0,60						240,00	3,10
Tarnów		0,60							
Wadowice		0,60						290,00	
Wolbrom	9,00	0,65			3,00			240,00	
Zakliczyn		0,80						250,00	
Minimum	9,00	0,36	1750,00	2100,00	3,00	5,50	5,20	220,00	3,10
Maximum	9,30	0,95	2500,00	2500,00	3,10	5,50	6,20	400,00	5,50
Średnia	9,10	0,63	2125,00	2225,00	3,03	5,50	5,70	290,29	3,98

TARGOWISKA - OWOCE

Miejscowość	Banany	Cytryny	Gruszki	Jabłka	Manda- rynki	Orzech laskowy	Orzech włoski niełuskany	Pomarańcze
	kg	kg	kg	kg	kg	kg	kg	kg
Bochnia				2,00				
Krościenko			2,50	1,20			5,50	
Krzeszowice	5,00	6,00		1,40	3,50			4,00
Limanowa			3,50	1,30				
Łącko				1,25				
Mszana Dolna			3,50	1,70				
Nowy Sącz		5,50		1,60	5,20			
Nowy Targ				1,40				
Oświęcim		5,50	2,20	1,30	5,00			4,50
Pl. Rybitwy			2,10	1,00		9,00	2,70	
Rabka				1,30				
Skąła			3,00	1,60				
Stary Sącz				1,00				
Sucha Beskidzka			2,00	1,40				
Szczucin				1,40				
Tarnów				1,50				
Wadowice				1,30				
Wolbrom				1,30				
Zakliczyn	5,00	6,00	3,00	1,50	6,00			
Minimum	5,00	5,50	2,00	1,00	3,50	9,00	2,70	4,00
Maximum	5,00	6,00	3,50	2,00	6,00	9,00	5,50	4,50
Średnia	5,00	5,75	2,73	1,39	4,93	9,00	4,10	4,25
Targowiska miejskie								
Burek Tarnów	3,50	6,00		1,80				
Kraków Stary Kleparz			3,50	2,00		10,00	7,00	

Informator Ekonomiczno - Rynkowy

TARGOWISKA - WARZYWA

Miejscowość	Buraki ćwi- kłowe	Cebula	Czosnek	Marchew	Pieczarki	Pietruszka
	kg	kg	szt	kg	kg	kg
Bochnia	0,90	1,00	1,00	1,50	6,00	3,00
Krościenko	0,90	1,10	1,50	1,10		3,00
Krzeszowice	1,20	1,80	1,00	1,50	7,00	3,50
Limanowa	1,20	1,40	1,00	1,20	5,50	3,80
Łącko	1,75	2,00		1,60		5,00
Miechów	0,40	1,10	1,00	0,45		2,40
Mszana Dolna	1,10	1,45	1,00	1,00		3,00
Nowy Sącz	1,20	1,30	1,20	1,30	5,80	4,40
Nowy Targ	0,95	1,30	1,50	1,20		3,20
Oświęcim	2,00	1,80	1,10	1,80	6,50	4,50
Pl. Rybitwy	0,70	1,35	1,50	0,80	5,50	3,50
Proszowice		1,00		0,55		3,00
Rabka	0,95	1,30	1,50	1,00		3,20
Skała	1,50	2,50	1,80	1,50	6,00	5,00
Stary Sącz	1,00	1,20		1,00		4,00
Sucha Beskidzka	1,00	1,00		1,00		3,00
Szczucin	1,20	1,30	0,80	1,20	6,00	3,00
Tarnów	1,20	2,00		1,40		4,00
Wadowice	1,00	1,50	2,00	1,50		5,00
Wolbrom	0,80	1,30	0,70	0,80		2,70
Zakliczyn	1,20	2,00	1,50	1,50	7,00	4,00
Minimum	0,40	1,00	0,70	0,45	5,50	2,40
Maximum	2,00	2,50	2,00	1,80	7,00	5,00
Średnia	1,11	1,46	1,26	1,19	6,14	3,63
Targowiska miejskie						
Burek Tarnów	2,00	2,00		2,00	3,50	5,00
Kraków Stary Kleparz	1,50	2,00	1,50	2,00	7,00	6,00

TARGOWISKA - WARZYWA

Miejscowość	Ogórki	Papryka czerwona	Pietruszka - natka	Pomidory	Pory	Rzodkiewka	Szczypiorek
	kg	kg	peczek	kg	szt	peczek	peczek
Burek Tarnów			1,50	9,00	1,50	2,00	1,50
Kraków Stary Kleparz	10,00	10,00	1,50	9,00	2,50	2,50	1,50
Krzeszowice					1,80		
Nowy Sącz				6,40			
Oświęcim		7,00					
Pl. Rybitwy	12,50				1,20		
Skała					2,00		
Szczucin				7,50			
Minimum	10,00	7,00	1,50	6,40	1,20	2,00	1,50
Maximum	12,50	10,00	1,50	9,00	2,50	2,50	1,50
Średnia	11,25	8,50	1,50	7,98	1,80	2,25	1,50

Luty 2010

TARGOWISKA - WARZYWA

Miejscowość	Fasola "Piękny Jaś"	Kapusta biała	Kapusta biała	Kapusta czerwona	Kapusta czerwona	Kapusta włoska	Seler
	kg	szt	kg	szt	kg	szt	kg
Bochnia		1,50					2,00
Krzeszowice	6,00	2,50		3,00			3,50
Limanowa	11,00		0,90	2,30		2,80	2,80
Łącko			1,00				
Miechów			0,65				
Mszana Dolna	10,50		1,00	2,30		2,50	
Oświęcim	9,00		0,90		0,90		4,00
Pl. Rybitwy	6,00		0,84		1,13	4,00	1,70
Skąpa		3,00	1,20	3,00	1,40	3,00	5,00
Stary Sącz			0,80				
Szczucin		2,00					2,50
Wadowice							3,00
Wolbrom		1,50	0,60	1,00	0,90		1,60
Zakliczyn			1,50				
Minimum	6,00	1,50	0,60	1,00	0,90	2,50	1,60
Maximum	11,00	3,00	1,50	3,00	1,40	4,00	5,00
Średnia	8,50	2,10	0,94	2,32	1,08	3,08	2,90
Targowiska miejskie							
Burek Tarnów	6,00						3,00
Kraków Stary Kleparz	8,00	1,50			2,00	5,00	6,00

CENY SKUPU ŻYWCA

Nazwa	Cena	Bydło opasowe - byczki	Bydło opasowe - jałówki	Cielęta	Krowy wybrakowane	Żywiec wieprzowy
		kg	kg	kg	kg	kg
"PARKUR" Mochnaczka Wyzna	<i>min</i>	4,50	3,50	6,00	2,00	
	<i>max</i>	6,00	4,80	8,50	4,00	
GS Osiek	<i>min</i>					3,40
	<i>max</i>					3,40
LASKOPOL LIMANOWA	<i>min</i>	5,30	3,70		2,20	3,50
	<i>max</i>	5,70	4,30		3,30	3,70
Ubojnia Zwierząt Jacek Hodoń Gdów	<i>min</i>	5,50	4,50	9,00	3,00	3,20
	<i>max</i>	6,00	5,00	9,50	4,00	3,50
Ubojnia Zwierząt - Wolbrom	<i>min</i>	5,77	4,40	8,00		3,20
	<i>max</i>	5,77	4,40	8,00		3,20
Zakład Rzeźniczo- Masarski Furtak Rożnów	<i>min</i>	5,80	4,60	8,50	3,00	3,50
	<i>max</i>	6,00	4,80	10,00	3,50	3,50

Informator Ekonomiczno - Rynkowy

ZMIANY CENTARGOWISKOWYCH

Towar	j.m.	Średnie ceny w [zł]						Zmiana cen w %	
		Tydzień 5/2010 01-05.02	Tydzień 6/2010 08-12.02	Tydzień 7/2010 15-19.02	Styczeń 2010	Luty 2010	Luty 2009	mie- sięczna	roczna
Jęczmień	dt	54,53	53,53	53,03	54,33	53,73	58,68	-1%	8%
Kukurydza	dt	68,58	67,58	65,70	67,53	67,38	64,26	0%	-5%
Mieszanka zbożowa	dt	49,40	47,50	51,67	51,38	49,33	54,50	-4%	9%
Owies	dt	55,00	52,67	56,75	53,24	54,73	56,74	3%	4%
Pszenica	dt	55,94	56,94	56,32	56,40	56,38	61,27	0%	8%
Pszenżyto	dt	57,00	36,00	51,00	51,50	46,20	54,90	-10%	16%
Ziemniaki jadalne	dt	62,64	64,08	65,21	69,97	63,95	57,52	-9%	-11%
Żyto	dt	55,00	38,33	51,67	47,13	46,43	45,29	-1%	-3%
Cielęta za kg	kg	9,00	9,15	b.d.	10,22	9,10	8,69	-11%	-5%
Jałówki	szt	b.d.	2500,00	1750,00	2266,67	2125,00	1901,25	-6%	-12%
Krowy mleczna	szt	2100,00	2300,00	2100,00	2228,57	2166,67	2361,00	-3%	8%
Krowy wybrakowane	kg	3,00	3,10	3,00	3,05	3,03	3,19	-1%	5%
Młode bydło opasowe	kg	5,50	b.d.	b.d.	5,00	5,50	5,08	10%	-8%
Opasy	kg	6,20	5,20	b.d.	4,89	5,70	5,05	17%	-13%
Prosięta	para	280,36	273,33	301,79	327,79	285,75	355,30	-13%	20%
Tuczniki	kg	3,73	3,60	3,15	3,96	3,56	4,48	-10%	20%
Jajka	szt	0,62	0,62	0,64	0,63	0,63	0,51	-1%	-23%
Banany	kg	b.d.	5,00	3,50	4,25	4,50	4,31	6%	-4%
Cytryny	kg	5,50	5,75	5,88	5,62	5,69	4,81	1%	-18%
Gruszki	kg	2,74	3,17	2,93	3,16	2,89	3,56	-8%	19%
Jabłka	kg	1,41	1,42	1,46	1,45	1,43	1,38	-1%	-4%
Mandarynki	kg	3,77	5,00	4,93	3,88	4,60	4,70	19%	2%
Pomarańcze	kg	3,50	5,20	4,25	4,50	4,30	4,19	-4%	-3%
Buraki ćwikłowe	kg	1,20	1,18	1,18	1,13	1,19	1,08	5%	-10%
Cebula	kg	1,47	1,48	1,54	1,30	1,50	1,01	15%	-48%
Czosnek za szt	szt	1,24	1,25	1,33	1,25	1,27	0,69	1%	-84%
Kalafior	szt	6,00	7,50	7,00	5,80	6,83	6,36	18%	-7%
Kapusta biała- szt	szt	2,00	2,10	2,50	2,03	2,11	1,85	4%	-14%
Kapusta czerwona za kg	kg	1,22	1,33	1,36	1,27	1,31	0,80	3%	-64%
Kapusta czerwona - szt	szt	2,10	2,77	2,53	2,06	2,47	1,50	20%	-64%
Kapusta włoska - szt	szt	2,95	3,83	3,58	2,47	3,42	2,65	38%	-29%
Marchew	kg	1,27	1,23	1,27	1,20	1,25	1,04	5%	-21%
Ogórki	kg	11,25	10,00	10,00	8,07	10,63	9,56	32%	-11%
Papryka czerwona	kg	10,00	8,50	10,00	7,95	9,25	9,19	16%	-1%
Papryka żółta	kg	10,00	10,00	10,00	9,25	10,00	10,60	8%	6%
Pieczarki	kg	6,22	6,25	5,19	6,28	5,94	5,87	-5%	-1%
Pietruszka	kg	4,08	3,81	3,80	3,47	3,90	2,50	12%	-56%
Pietruszka - natka	szt	1,50	1,50	1,50	1,25	1,50	0,98	20%	-53%
Pomidory	kg	7,33	8,50	8,13	6,80	7,99	7,38	17%	-8%
Pory za szt	szt	1,90	1,83	1,80	1,50	1,84	1,48	23%	-24%
Rzodkiewka	pećzek	2,50	2,25	2,25	1,66	2,30	1,89	39%	-22%
Salata	szt	3,00	3,50	3,50	2,57	3,33	3,00	30%	-11%
Seler	kg	3,43	3,41	3,29	3,02	3,37	2,36	12%	-43%
Szcypiorek	szt	1,50	1,50	1,50	1,51	1,50	1,65	-1%	9%

Luty 2010

CENY NAWOZÓW

Kontrahent	Miejscowość	Azotowe				Fosforowe		
		Mocznik nawozowy	Saletra amonowa	Saletrzak	Siarczan amonu	Superfos. pojedynczy gran.	Superfos. pojedynczy pyl.	Superfos. potrójny gran.
		dt	dt	dt	dt	dt	dt	dt
PH "Wojtek"	Gdów	105,00	88,00	85,00				240,00
PHU "Agropunkt"	Zator	118,00	100,00	86,00				
FH-P-U ZAGÓRZE	Zagórze	160,00			80,00			
F.H.U. BETA	Limanowa		144,00			152,00		
FHU "Kowalik"	Nawojowa		84,00	74,00		74,00	70,00	164,00
GS Myślenice	Myślenice				110,00	150,00		
GS Łącko	Łącko	156,00		80,00	92,00	110,00		
GS Sułkowice	Sułkowce		110,00		110,00		126,00	
Skład Budowlano-Nawozowy "MIKOŁAJ"	Wadowice	168,00	142,00		100,00	144,00		
SRH "Skiba"	Kęty	120,00	96,00	92,00	68,00			
Sklep Rolno - Przemysłowy Jan Kędzióra	Wietrzychowice	122,00	96,00	84,00		78,00		
"Wizan"	Wieprz	125,00	90,00	85,00	60,00	147,00		

Kontrahent	Miejscowość	Wieloskładnikowe						
		Amofoska 4:16:18	Fosforan amonu	Polifoska 4:12:32	Polifoska 6:20:30	Polifoska 8:24:24	Polifoska M (NPKMgS 5:16:24:4:3)	Uni-foska
			dt	dt	dt	dt	dt	dt
PH "Wojtek"	Gdów							144,00
PHU "Agropunkt"	Zator				157,00	157,00		
F.H.U. BETA	Limanowa							162,00
FHU "Kowalik"	Nawojowa		160,00		158,00	158,00		86,00
GS Myślenice	Myślenice				260,00	230,00		
GS Łącko	Łącko	148,00	210,00		210,00			130,00
GS Sułkowice	Sułkowce				260,00	230,00		
Marka	Lipnica						190,00	
Skład budowlano-nawozowy "MIKOŁAJ"	Wadowice					228,00		
SRH "Skiba"	Kęty			190,00	148,00			
Sklep Rolno - Przemysłowy Jan Kędzióra	Wietrzychowice		162,00		157,00	198,00	178,00	
"Wizan"	Wieprz		207,00			159,00		

Informator Ekonomiczno - Rynkowy

Średnie ceny gruntów w obrocie prywatnym dla poszczególnych województw w IV kwartale 2009 r., wg danych Głównego Urzędu Statystycznego

L.p.	Województwo	Centy gruntów w złotych za hektar			
		Grunty ogółem	Grunty dobre	Grunty średnie	Grunty słabe
1	dolnośląskie	16115,2	20165,5	16793,8	9718
2	kujawsko-pomorskie	25457,9	29991,6	26149,7	20048,8
3	lubelskie	12762,1	16627,6	12187,7	10479,8
4	lubuskie	9363,2	10763,4	9972,6	7810,3
5	łódzkie	16268,3	20156,6	18213,8	13072
6	małopolskie	16590,1	18213,4	16461,4	14307,1
7	mazowieckie	18050,2	25442,7	18752,6	13394,4
8	opolskie	17718,8	24004,2	17243,2	13191,8
9	podkarpackie	11480,9	13860,6	11141,3	9538,3
10	podlaskie	18158	22159,3	19540,7	15261,8
11	pomorskie	21949,7	23849,2	22046,8	20715,7
12	śląskie	20428,6	25509,1	20924,2	14101,2
13	świętokrzyskie	9258,6	12926,6	8928,1	6285
14	warmińsko-mazurskie	12978,4	14256,8	13870,8	11199,3
15	wielkopolskie	27600,2	35683,7	30191,3	20538
16	zachodniopomorskie	11903,5	13501,1	12656,6	9984,9
	Polska	17323,4	21174,4	17955,9	13841,9

grunty dobre= grunty klas I,II,IIIa ; grunty średnie= grunty klas IIIb, IV ; grunty słabe= grunty klas V,VI
łąki i pastwiska: klasy I i II = grunty dobre, klasy III i IV = grunty średnie, klasy V i VI =grunty słabe



Małopolski Ośrodek Doradztwa Rolniczego

Karniowice, 32-082 Bolechowice

tel. (012) 285-21-13,

285-21-14,

285-41-08

tel. kom. 609 700 003

fax (012) 285-11-07

email: sekretariat@modr.pl



Opracowanie:

Zespół Informacji Rynkowej

Skład komputerowy:

Piotr Brzegowy, Bartłomiej Witos

Druk:

Powiatowy Zespół Doradztwa Rolniczego
w Nawojowej

Uwagi:

Ceny artykułów rolnych i środków do produkcji
rolnej zebrane w okresie
1 - 28.02.2010 r. przez pracowników
Powiatowych Zespołów Doradztwa Rolniczego.

Dane ogólnopolskie wykorzystano na podstawie
biuletynów MRiRW.

Ceny wyrażono w zł za jednostkę.