

ŚREDNIE CENY PROSIĄT NA TARGOWISKACH (POLSKA)

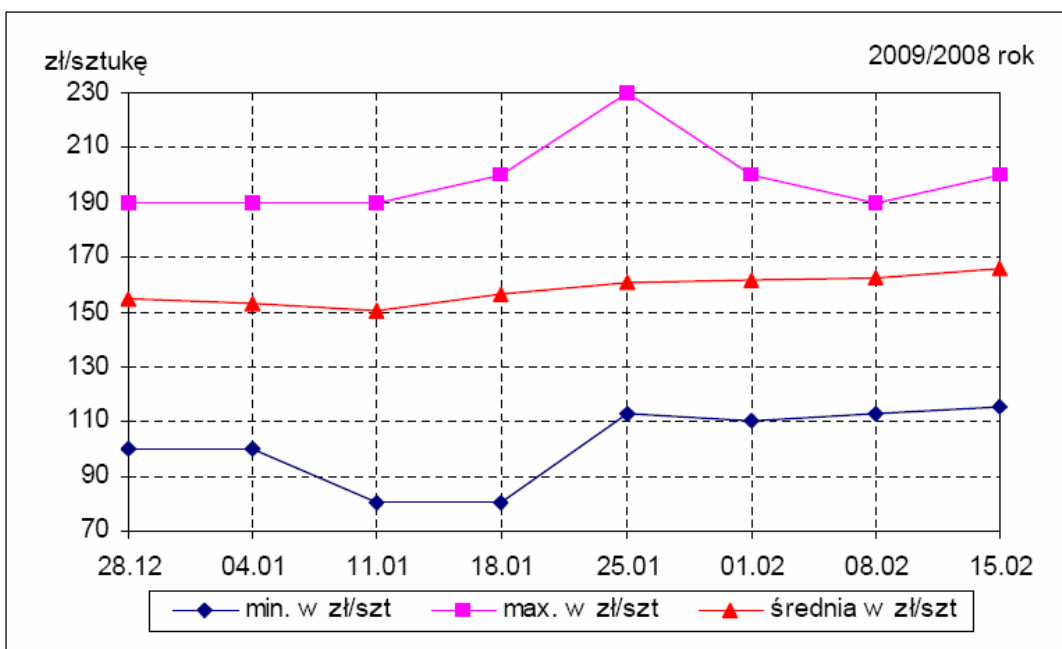

Źródło: Biuletyny MRiRW

ŚREDNIE CENY ZBÓŻ NA TARGOWISKACH (POLSKA)

W tym numerze:

- Produkcja roślinna 2
- Produkcja zwierzęca 2
- Owoce 3
- Warzywa 4
- Zmiany cen 6
- Nawozy 7
- Skup żywca 8

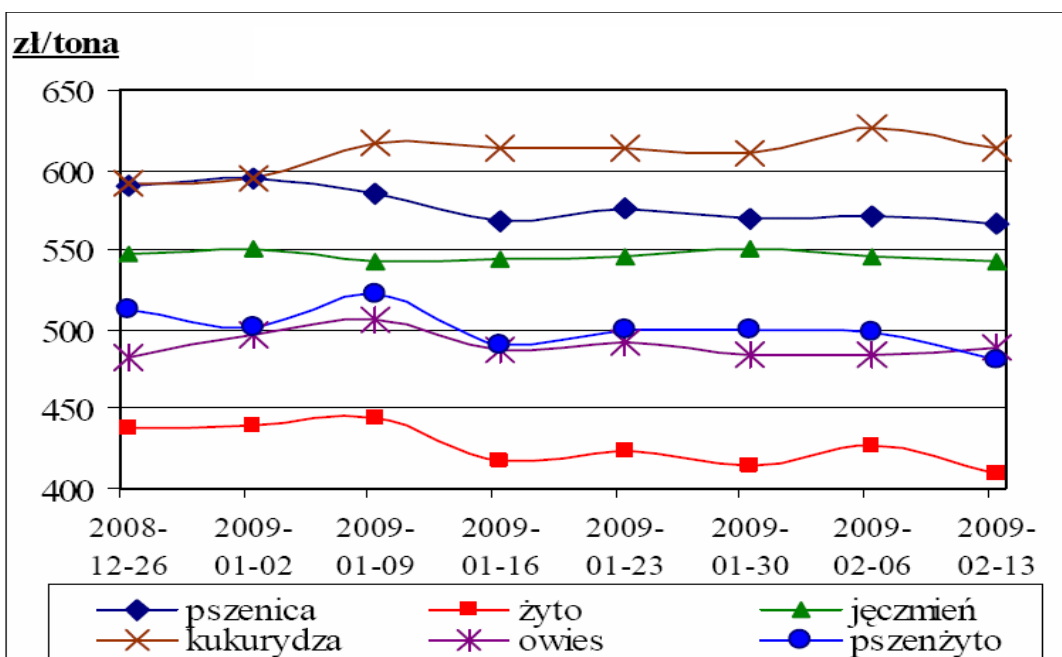

Źródło: Biuletyny MRiRW

Informator Ekonomiczno - Rynkowy

TARGOWISKA - PRODUKCJA ROŚLINNA

Miejscowość	Jęczmień	Kukurydza	Mieszanka zbożowa	Owies	Pszenvica	Pszenvyto	Ziemiaki jadalne	Żyto
	dt	dt	dt	dt	dt	dt	dt	dt
Bochnia	65,00	60,00	65,00		60,00	60,00	55,00	
Gorlice	70,00	70,00		60,00	80,00		65,00	
Krościenko	78,00	80,00		70,00	78,00		70,00	
Krzeszowice	55,00	65,00		55,00	60,00		50,00	
Limanowa	70,00			61,00	71,00		65,00	
Łącko	75,00			65,00	75,00	65,00	50,00	65,00
Miechów	43,00			50,00	48,00	39,00	36,00	
Mszana Dolna	69,00			60,00	70,00	60,50	63,50	
Nowy Sącz	75,00				78,00		40,00	
Nowy Targ	78,00	80,00		70,00	80,00			
Oświęcim		75,00			60,00			
Pl. Rybitwy							53,00	
Proszowice	43,00				48,00		40,00	
Skala	40,00			42,00	40,00		33,00	
Stary Sącz					70,00		60,00	
Sucha Beskidzka	70,00	70,00		70,00	70,00		50,00	
Szczucin	50,00	57,00	45,00	55,00	53,00		70,00	
Tarnów	60,00	60,00			65,00		65,00	
Wadowice	60,00	60,00	55,00	60,00	60,00		70,00	
Wolbrom	42,00	50,00		43,00	42,00		43,00	38,00
Zakliczyn	70,00	65,00		63,00	75,00			
Minimum	40,00	50,00	45,00	42,00	40,00	39,00	33,00	38,00
Maximum	78,00	80,00	65,00	70,00	80,00	65,00	70,00	65,00
Średnia	61,83	66,00	55,00	58,86	64,15	56,13	54,36	51,50

TARGOWISKA - PRODUKCJA ZWIERZĘCA

Miejscowość	Cielęta	Cielęta	Jajka	Jałówki	Krowy mleczna	Krowy wybr.	Młode bydło opas.	Opasy	Prosięta	Tuczniki
	kg	szt	szt	szt	szt	kg	kg	kg	para	kg
Bochnia			0,90							
Gorlice			0,60							
Kraków St. Kleparz			0,45							
Krościenko			0,80							
Krzeszowice			0,45						470,00	
Limanowa			0,45						370,00	
Łącko	7,00		0,50		2250,00	2,50	4,50	4,75	360,00	5,50
Miechów	9,00				3600,00	3,90		5,00	350,00	4,30
Mszana Dolna			0,70	1830,00	2100,00				360,00	
Nowy Sącz			0,55						280,00	
Nowy Targ			0,85		2200,00				320,00	
Oświęcim			0,45						280,00	
Pl. Rybitwy			0,31							

Luty 2009

TARGOWISKA - PRODUKCJA ZWIERZĘCA C.D.

Miejscowość	Cielęta	Cielęta	Jajka	Jałówki	Krowy mleczna	Krowy wybr.	Młode bydło opas.	Opasy	Prosięta	Tuczniki
	kg	szt	szt	szt	szt	kg	kg	kg	para	kg
Proszowice	9,00		0,55		3000,00				380,00	4,80
Skąła			0,35						400,00	
Stary Sącz	7,80		0,55	2000,00	2000,00	2,90		5,00	324,00	4,85
Sucha Beskidzka			0,50						360,00	
Szczucin			0,45						370,00	4,10
Tarnów			0,50						320,00	
Wadowice		650,00	0,45						400,00	
Wolbrom		900,00	0,40			3,10	5,30		360,00	
Zakliczyn			0,65						370,00	
Minimum	7,00	650,00	0,31	1830,00	2000,00	2,50	4,50	4,75	280,00	4,10
Maximum	9,00	900,00	0,90	2000,00	3600,00	3,90	5,30	5,00	470,00	5,50
Średnia	8,20	775,00	0,54	1915,00	2525,00	3,10	4,90	4,92	357,29	4,71

TARGOWISKA - OWOCE

Miejscowość	Banany	Cytryny	Gruszki	Jabłka	Mandarynki	Pomarańcze
	kg	kg	kg	kg	kg	kg
Bochnia				1,50		
Gorlice			3,50	1,20		
Krościenko			3,50	1,20		
Krzeszowice	4,00	5,50	3,00	1,40	3,50	4,00
Limanowa	5,20	5,00		1,40	5,20	4,70
Łącko				0,90		
Mszana Dolna	5,20	5,50		1,30	5,00	4,50
Nowy Sącz				1,40		
Nowy Targ				1,50		
Oświęcim	4,00	4,80		1,50	4,60	
Pl. Rybitwy	4,00	3,50	2,70	0,80	4,50	3,80
Skąła	4,80	5,00		1,40	5,50	4,00
Stary Sącz				1,75		
Sucha Beskidzka				1,60		
Szczucin		4,50	3,00	1,00	4,00	4,00
Tarnów				1,50		
Wadowice		5,50		1,50	5,00	5,00
Wolbrom	3,80	4,50		1,30	4,00	3,30
Zakliczyn		5,50		1,50	4,50	4,00
Minimum	3,80	3,50	2,70	0,80	3,50	3,30
Maximum	5,20	5,50	3,50	1,75	5,50	5,00
Średnia	4,43	4,93	3,14	1,35	4,58	4,14
Targowiska miejskie						
Kraków Stary Kleparz	3,50	5,00	4,50	1,80	5,50	5,00
Burek Tarnów	3,80	5,50		1,80	5,50	

Informator Ekonomiczno - Rynkowy

TARGOWISKA - WARZYWA

Miejscowość	Buraki ćwikłowe	Cebula	Czosnek	Czosnek	Kalafior	Kapusta biała	Kapusta biała
	kg	kg	kg	szt	kg	kg	szt
Bochnia	0,70	0,80		0,60			1,50
Gorlice	1,00	1,00	10,00	0,60		0,50	2,50
Krościenko	0,90	1,00	7,00			0,50	
Krzeszowice	1,00	1,00		0,60		0,70	
Limanowa	1,30	1,50		0,80		0,70	
Łącko	0,90	1,70				0,70	
Mszana Dolna	1,30	1,20		0,80		0,55	
Nowy Sącz	1,20	1,30		0,60		0,40	
Nowy Targ	0,90	1,00		0,80			
Oświęcim	1,20	1,00				0,45	
Pl. Rybitwy	0,60	0,55	5,50	0,50	5,00	0,27	
Proszowice		0,40					
Skąła	1,10	1,10		0,60		0,65	
Stary Sącz	1,00	1,00					
Sucha Beskidzka		0,80		0,80			
Szczucin	0,80	0,60	5,50	0,50		0,45	2,00
Tarnów	1,20	1,20				0,50	
Wadowice	0,80	0,80		0,90			
Wolbrom	0,40	0,36		0,40		0,18	
Zakliczyn	1,00	1,00	10,00			0,50	
Minimum	0,40	0,36	5,50	0,40	5,00	0,18	1,50
Maximum	1,30	1,70	10,00	0,90	5,00	0,70	2,50
Średnia	0,96	0,97	7,60	0,65	5,00	0,50	2,00
Targowiska miejskie							
Kraków Stary Kleparz	3,50	1,50		1,00	8,00	1,00	
Burek Tarnów	2,00	2,00	9,00	0,60			2,50

TARGOWISKA - WARZYWA

Miejscowość	Kapusta czerwona	Kapusta włoska	Marchew	Ogórki	Papryka czerwona	Pieczarki	Pietruszka
	kg	szt	kg	kg	kg	kg	kg
Bochnia			1,00				2,00
Gorlice			1,00			7,00	2,00
Krościenko			1,00				2,50
Krzeszowice	1,00		1,00		10,00	5,50	2,50
Limanowa	0,80	2,80	1,40			6,30	3,50
Łącko			0,90				2,75
Mszana Dolna	0,70	2,50	1,30			6,50	3,00
Nowy Sącz			1,20			5,50	2,80
Nowy Targ			1,00				2,50
Oświęcim		2,50	1,20		7,00	6,50	

Luty 2009

TARGOWISKA - WARZYWA C.D.

Miejscowość	Kapusta czerwona	Kapusta włoska	Marchew	Ogórki	Papryka czerwona	Pieczarki	Pietruszka
	kg	szt	kg	kg	kg	kg	kg
Pl. Rybitwy	0,40	2,00	0,90	10,00	7,00	5,00	1,80
Proszowice			0,45				1,00
Skąła	1,00	2,50	1,20			5,60	3,00
Stary Sącz			1,10				2,30
Sucha Beskidzka			0,70				1,50
Szczucin	1,00	2,00	0,70		7,00	7,00	1,80
Tarnów			1,20				3,00
Wadowice			1,00			6,00	2,20
Wolbrom	0,28		0,40			5,20	1,10
Zakliczyn			1,00				2,50
Minimum	0,28	2,00	0,40	10,00	7,00	5,00	1,00
Maximum	1,00	2,80	1,40	10,00	10,00	7,00	3,50
Średnia	0,74	2,38	0,98	10,00	7,75	6,01	2,30
Targowiska miejskie							
Kraków Stary Kleparz	1,50	3,00	1,50	9,00	12,00	5,50	5,50
Burek Tarnów			2,00			5,50	3,00

TARGOWISKA - WARZYWA

Miejscowość	Pietruszka - natka	Pomidory	Pory	Rzodkiewka	Salata	Seler	Szczypiorek
	szt	kg	szt	kg	kg	kg	szt
Gorlice			1,00			2,00	
Krościenko							
Krzeszowice			1,40			2,50	
Limanowa			1,50			2,80	
Mszana Dolna			1,40			2,40	
Nowy Sącz		7,50					
Oświęcim		5,50	1,50				
Pl. Rybitwy	0,60	5,00	1,40	1,40	2,55	1,40	0,75
Proszowice							
Skąła	1,00	7,00	2,50		3,50	3,00	
Szczucin		5,20	1,00			2,50	
Wadowice		9,50				2,30	
Wolbrom			0,60			1,10	
Zakliczyn			1,20			2,50	3,00
Minimum	0,60	5,00	0,60	1,40	2,55	1,10	0,75
Maximum	1,00	9,50	2,50	1,40	3,50	3,00	3,00
Średnia	0,80	6,62	1,35	1,40	3,03	2,25	1,88
Targowiska miejskie							
Kraków Stary Kleparz		10,00	2,00	2,50	4,00	3,50	
Burek Tarnów	1,50	8,50	2,00	1,50	2,00	3,00	1,50

Informator Ekonomiczno - Rynkowy

ZMIANY CENTARGOWISKOWYCH

Towar	J.m.	Średnie ceny w [zł]						Zmiana cen w %	
		Tydzień 6/2009 02-06.02	Tydzień 7/2009 09-13.02	Tydzień 8/2009 16-20.03	Styczeń 2009	Luty 2009	Luty 2008	mie- sięczna	roczna
Jęczmień	dt	58,65	58,08	57,45	63,01	58,10	82,76	-7,79%	-29,80%
Kukurydza	dt	65,00	65,22	58,75	70,21	63,90	92,68	-8,98%	-31,05%
Mieszanka zbożowa	dt	55,00	52,50	65,00	59,91	55,83	77,88	-6,80%	-28,31%
Owies	dt	57,00	56,55	54,86	61,38	56,28	74,71	-8,31%	-24,67%
Pszenica	dt	61,14	60,93	59,45	65,34	60,60	88,03	-7,25%	-31,16%
Pszenżyto	dt	65,25	49,50	54,83	62,50	56,29	79,62	-9,94%	-29,30%
Ziemniaki jadalne	dt	59,54	52,24	50,35	51,37	54,00	46,68	5,11%	15,67%
Żyto	dt	54,00	38,00	51,50	53,60	49,80	73,07	-7,09%	-31,84%
Ciełeta	kg	8,00	8,93	8,33	8,71	8,48	9,43	-2,68%	-10,11%
Ciełeta	szt	750,00	750,00	900,00	676,10	780,00	bd	15,37%	bd
Jałówki	szt	1775,00	2000,00	1830,00	2006,25	1868,33	2139,17	-6,87%	-12,66%
Krowy mleczna	szt	2340,00	2800,00	2175,00	2320,77	2413,75	2426,21	4,01%	-0,51%
Młode bydło opasowe	kg	5,03	5,30	4,90	4,94	5,03	4,86	1,76%	3,60%
Opasy	kg	4,75	28,00	5,00	4,83	4,96	4,86	2,69%	2,03%
Prosięta	para	350,00	362,00	363,33	317,84	358,52	180,00	12,80%	99,18%
Tuczniaki	kg	4,50	4,31	4,55	4,56	4,43	3,36	-2,92%	31,61%
Jajka	szt	0,52	0,49	0,48	0,55	0,50	0,47	-8,51%	7,32%
Banany	kg	4,20	4,22	4,21	4,19	4,21	4,41	0,59%	-4,50%
Cytryny	kg	4,75	4,80	5,00	4,94	4,84	6,57	-1,95%	-26,22%
Gruszki	kg	3,00	3,42	3,60	3,70	3,30	3,85	-10,71%	-14,39%
Jabłka	kg	1,36	1,37	1,43	1,44	1,38	2,67	-3,75%	-48,21%
Mandarynki	kg	4,48	4,61	4,80	4,64	4,63	4,25	-0,21%	8,75%
Pomarańcze	kg	4,19	4,24	4,16	4,35	4,20	3,91	-3,46%	7,31%
Buraki ćwikłowe	kg	0,96	1,01	1,28	1,02	1,07	1,03	5,12%	3,91%
Cebula	kg	0,96	0,99	1,09	1,03	1,01	1,22	-1,65%	-17,22%
Czosnek	kg	6,67	7,40	10,00	6,75	7,44	7,48	10,29%	-0,46%
Czosnek	szt	0,66	0,65	0,67	0,75	0,66	bd	-12,15%	bd
Kalafior	kg	4,50	7,00	6,50	6,00	6,30	4,44	5,00%	41,97%
Kapusta biała	kg	0,56	0,51	0,56	0,53	0,54	0,97	2,62%	-43,69%
Kapusta czerwona	kg	0,80	0,85	0,78	0,78	0,81	1,27	3,79%	-36,25%
Kapusta włoska	szt	2,50	2,58	2,56	2,20	2,54	bd	15,63%	bd
Marchew	kg	0,98	1,04	1,09	1,02	1,03	1,11	0,70%	-7,41%
Ogórki	kg	10,00	9,50	9,50	9,30	9,67	5,79	3,94%	66,86%
Papryka czerwona	kg	9,33	8,13	9,67	9,73	8,95	7,11	-7,99%	25,90%
Papryka żółta	kg	10,00	10,00	12,00	10,00	10,67	6,14	6,67%	73,64%
Pieczarki	kg	6,01	5,85	5,72	6,20	5,88	5,90	-5,18%	-0,41%
Pietruszka	kg	2,42	2,39	2,63	2,43	2,46	3,27	1,40%	-24,63%
Pietruszka - natka	szt	0,55	1,03	0,60	1,06	0,85	1,29	-19,93%	-34,33%
Pomidory	kg	7,60	7,14	7,83	7,44	7,48	6,13	0,47%	21,90%
Pory	szt	1,42	1,42	1,56	1,25	1,46	3,21	17,46%	-54,35%
Rzodkiewka	peczek	1,65	1,95	1,80	1,86	1,80	1,95	-2,99%	-7,51%
Salata	szt	3,33	2,97	2,85	2,92	3,05	2,50	4,45%	22,16%
Seler	kg	2,29	2,32	2,47	2,48	2,36	2,60	-4,81%	-9,22%
Szczypiorek	szt	0,75	1,50	2,25	1,42	1,69	1,62	19,12%	4,17%

Luty 2009

NAWOZY

Nazwa	Mocznik nawozowy	Saletra amonowa	Saletra Wapn-Amon z Mg CA	Saletrzak	Siarczan amonu
	dt	dt	dt	dt	dt
FHU "Kowalik" Nawojowa	162,00		136,00	120,00	100,00
Firma Handlowo - Usługowa " Beta "					88,00
FIRMA HANDLOWO - PRODUKCYJNO - USŁUGOWA ZAGÓRZE	160,00	120,00			
Gminna Spółdzielnia Sułkowice	180,00	140,00		126,00	78,00
GS "Samopomoc Chłopska" Myślenice		140,00		126,00	
GS Łącko		118,00		110,00	85,00
PHU "Agropunkt"	137,00	120,00			80,00
Przedsiębiorstwo handlowe "Wojtek"	190,00	120,00		109,00	84,00
Skała nawozy		120,00		108,00	
Sklep Ogrodniczy Paweł Ciężarek	135,00	120,00		106,00	
Sklep Rolno - Przemysłowy Jan Kędziora Wietrzychowice	131,00	120,00		105,00	83,00
SRH "Skiba"	133,00	132,00		114,00	91,00

Nazwa	Superfosfat pojedynczy gran.	Superfosfat pojedynczy pyli.	Superfosfat potrójny gran.	Sól potasowa
	dt	dt	dt	dt
FHU "Kowalik" Nawojowa	150,00	124,00	200,00	
Gminna Spółdzielnia Sułkowice		120,00		
GS Łącko	133,00	116,00		190,00
PHU "Agropunkt"	140,00			210,00
Przedsiębiorstwo Handlowe "Wojtek" Gdów	132,00	80,00	240,00	228,00
SRH "Skiba"				201,00
Sklep Ogrodniczy Paweł Ciężarek				205,00

Nazwa	Fosforan amonu	Polifoska 6:20:30	Polifoska 8:24:24	Polimag 405	Potafoska	Unifoska
	dt	dt	dt	dt	dt	dt
FHU "Kowalik" Nawojowa		240,00	240,00			162,00
Firma Handlowo - Usługowa " Beta "						162,00
Gminna Spółdzielnia Sułkowice		240,00	274,00			
Gminna Spółdzielnia "Samopomoc Chłopska" Myślenice			272,00			
GS Łącko						143,00
PHU "Agropunkt"	225,00	203,50	208,00			
Przedsiębiorstwo handlowe "Wojtek"		254,00	256,00	219,00	140,00	144,00
Sklep Ogrodniczy Paweł Ciężarek		205,00	210,00			
Sklep Rolno - Przemysłowy Jan Kędziora Wietrzychowice		210,00				145,00
SRH "Skiba"		239,00	255,50			

SKUP ŻYWCA

Nazwa	Cena	Bydło opasowe - byczki	Bydło opasowe - jałówki	Cielęta	Krowy wybrakowane	Żywiec wieprzowy
		kg	kg	kg	kg	kg
"PARKUR" Mochnaczka Wyżna	<i>min</i>	4,00	3,30	6,00	2,00	
	<i>max</i>	5,50	4,40	8,00	3,70	
Gs Osiek	<i>min</i>	4,85				4,23
	<i>max</i>	4,90				4,27
LASKOPOL LIMANOWA	<i>min</i>	4,70	3,30	8,50	2,40	4,10
	<i>max</i>	5,30	3,60	9,00	4,00	4,30
Ubojnia- St.Krawczyk	<i>min</i>					4,20
	<i>max</i>					4,50
Ubojnia Zwierząt - Wolbrom	<i>min</i>	4,90	3,90	8,00		4,35
	<i>max</i>	4,90	3,90	8,00		4,35
Zakład Rzeźniczo-Masarski Furtak Rożnów	<i>min</i>	4,70		8,50	3,00	4,30
	<i>max</i>	4,70		8,50	3,30	4,50



Małopolski Ośrodek Doradztwa Rolniczego

Karniowice, 32-082 Bolechowice

tel. (012) 285-21-13,
285-21-14,
285-41-08

tel. kom. 609 700 003

fax (012) 285-11-07

email: sekretariat@modr.pl



Opracowanie:

Zespół Informacji Rynkowej

Skład komputerowy:

Piotr Brzegowy, Bartłomiej Witos

Druk:

Powiatowy Zespół Doradztwa Rolniczego
w Nawojowej

Uwagi:

Ceny artykułów rolnych i środków do produkcji rolnej zebrane w okresie 1 - 28.02.2009 r. przez pracowników Powiatowych Zespołów Doradztwa Rolniczego.

Dane ogólnopolskie wykorzystano na podstawie biuletynów MRiRW.

Ceny wyrażono w zł za jednostkę.