

CENY ŻYWCA WIEPRZOWEGO WYRAŻONE W KG ŻYTA

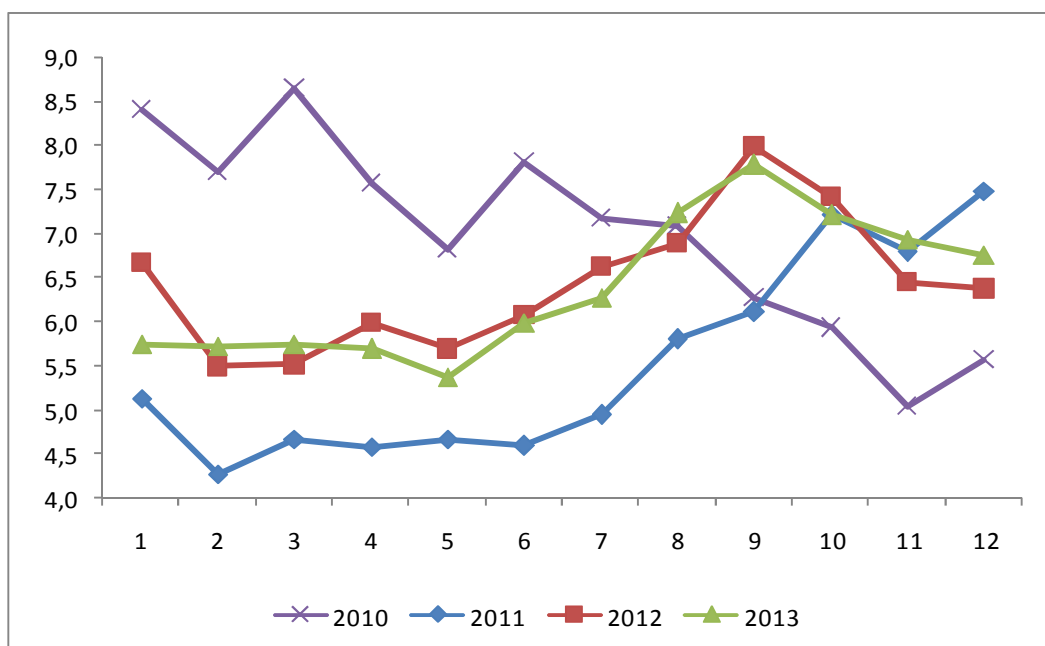

Źródło: Opracowanie własne

ŚREDNIE CENY ZBÓŻ NA TARGOWISKACH (POLSKA)

W tym numerze:

- 2 Produkcja roślinna
- 2, 3 Produkcja zwierzęca
- 3, 4, 5 Warzywa
- 5 Owoce
- 6 Ceny targowiskowe w 2013 r.
- 7 Zmiany cen targowiskowych
- 8 Skup żywca

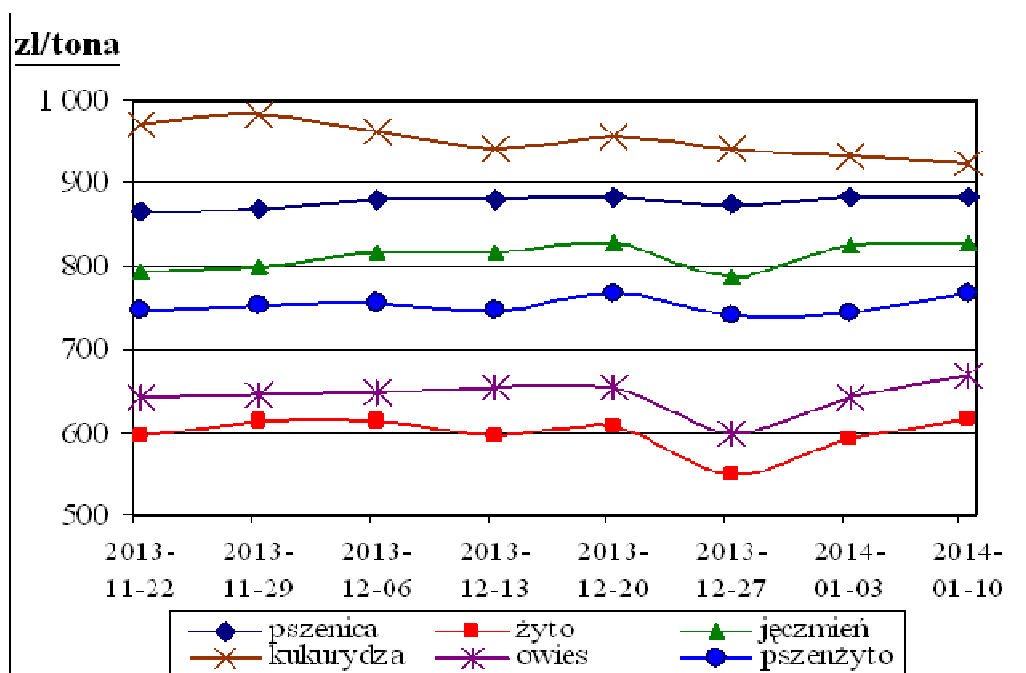

Źródło: Biuletyn MRiRW

Informator Ekonomiczno - Rynkowy

TARGOWISKA - PRODUKCJA ROŚLINNA

Miejscowość	Jęczmień	Kukurydza	Mieszanka zbożowa	Owies	Pszenvica	Pszenvyżyto	Ziemiaki jadalne	Żyto
	dt	dt	dt	dt	dt	dt	dt	dt
Bochnia	80,00	90,00	80,00	80,00	80,00		140,00	
Gorlice	100,00	120,00	70,00	70,00	100,00	100,00	120,00	100,00
Kraków Stary Kleparz							180,00	
Kroscienko	100,00	100,00		78,00	100,00		110,00	75,00
Krzeszowice	90,00	100,00		80,00	100,00		100,00	
Limanowa	90,00			85,00	100,00		100,00	
Łącko	92,00			85,00	95,00	92,00	110,00	
Miechów	78,00				77,00		76,00	60,00
Mszana Dolna	90,00			80,00	100,00		95,00	
Nowy Sącz	90,00	100,00		85,00	95,00		95,00	
Nowy Targ	100,00	100,00		80,00	100,00		110,00	80,00
Proszowice	80,00				80,00		75,00	
Rabka	100,00	100,00		80,00	100,00		110,00	80,00
Rybitwy Plac hurtowy							86,00	
Skąła	75,00				75,00	65,00	73,00	
Stary Sącz	85,00		80,00	85,00	85,00	85,00	90,00	
Sucha Beskidzka	100,00	110,00		70,00	100,00		100,00	
Szczucin	86,00	80,00	90,00	80,00	85,00	80,00	120,00	75,00
Tarnów Burek							150,00	
Wadowice	80,00	90,00	80,00	70,00	90,00		180,00	
Wolbrom	85,00	80,00			85,00	85,00	85,00	
Zakliczyn	90,00	100,00		80,00	100,00		135,00	70,00
Minimum	75,00	80,00	70,00	70,00	75,00	65,00	73,00	60,00
Maximum	100,00	120,00	90,00	85,00	100,00	100,00	180,00	100,00
Średnia	89,00	97,50	80,00	79,20	91,95	84,50	110,91	77,14

TARGOWISKA - PRODUKCJA ZWIERZĘCA

Miejscowość	Cielęta	Cielęta	Jajka	Jałówki	Krowy mleczne	Krowy wybrakowane	Opasy	Prosięta	Tuczniki
	kg	szt	szt	szt	szt	kg	kg	para	kg
Bochnia			1,00						
Gorlice			0,70						
Kraków Stary Kleparz			0,45						
Kroscienko			1,00					460,00	
Krzeszowice			0,50						
Limanowa			0,50						
Łącko	11,50		0,90		3500,00	4,00		390,00	7,00
Miechów			0,70					320,00	4,80
Mszana Dolna			0,90						
Nowy Sącz			0,80						
Nowy Targ		1000,00	1,00	3000,00	3000,00	4,50		460,00	
Oświęcim Targ Miejski			0,70						
Proszowice			0,65					370,00	4,85
Rabka			1,00						
Rybitwy Plac hurtowy			0,34						
Skąła			0,45						

Styczeń 2014

TARGOWISKA - PRODUKCJA ZWIERZĘCA C.D.

Miejscowość	Cielęta	Cielęta	Jajka	Jałówki	Krowy mleczne	Krowy wybrakowane	Opasy	Prosięta	Tuczniaki
	kg	szt	szt	szt	szt	kg	kg	para	kg
Stary Sącz	10,50		0,85	3150,00	3100,00	3,95	6,30	285,00	6,00
Sucha Beskidzka			0,70						
Szczucin			0,70				7,50	390,00	5,15
Wadowice		1400,00	0,90					400,00	
Wolbrom			0,38						
Zakliczyn			0,80					400,00	
Minimum	10,50	1000,00	0,34	3000,00	3000,00	3,95	6,30	285,00	4,80
Maximum	11,50	1400,00	1,00	3150,00	3500,00	4,50	7,50	460,00	7,00
Średnia	11,00	1200,00	0,72	3075,00	3200,00	4,15	6,90	386,11	5,56

TARGOWISKA - WARZYWA

Miejscowość	Buraki ćwikłowe	Cebula	Czosnek	Marchew	Pietruszka	Seler
	kg	kg	szt	kg	kg	kg
Bochnia	1,10	1,00	1,00	1,10	3,00	3,00
Gorlice	1,70	1,60	0,60	1,20	3,00	3,00
Kroscienko	0,95	1,50	0,80	1,00	3,50	
Krzyszowice	1,50	1,80	0,80	1,20	3,00	3,50
Limanowa	1,20	1,40	1,00	1,30	3,50	3,50
Łącko	1,00	1,60		1,20	4,00	
Miechów	0,80	1,06	0,40	0,30	2,00	2,20
Mszana Dolna	1,20	1,20	1,00	1,00	3,00	3,00
Nowy Sącz	1,30	1,60	1,50	1,40	4,00	2,00
Nowy Targ	1,10	1,50	0,80	1,00	3,50	
Proszowice	0,45	0,95	0,35		1,70	
Rabka	0,95	1,50	0,80	1,10	3,50	3,00
Rybitwy Plac hurtowy	0,80	1,10	0,60	0,60	2,30	1,30
Skąpa	1,50	1,80	0,60	1,50	3,30	2,50
Stary Sącz	1,25	1,40	1,20	1,00	3,50	3,00
Sucha Beskidzka	1,00	1,00	1,20	1,10	3,00	3,00
Szczucin	1,00	1,50	0,70	1,00	3,00	3,00
Wadowice	1,60	1,80	1,80	1,20	2,50	3,00
Wolbrom	0,80	1,20	0,60	0,40	1,40	1,40
Zakliczyn	1,50	2,00	1,20	1,50	3,00	3,00
Minimum	0,45	0,95	0,35	0,30	1,40	1,30
Maximum	1,70	2,00	1,80	1,50	4,00	3,50
Średnia	1,14	1,43	0,89	1,06	2,99	2,71

Targowiska miejskie

Kraków Stary Kleparz	2,00	2,50	1,00	2,00	4,00	5,00
Oświęcim Targ Miejski	1,90	2,00		2,00	4,50	3,00
Tarnów Burek	2,00	2,00		2,00	4,00	4,00

Informator Ekonomiczno - Rynkowy

TARGOWISKA - WARZYWA

Miejscowość	Fasola "Piękny Jaś"	Kapusta biała	Kapusta czerwona	Pieczarki	Pomidory	Pory
	kg	kg	kg	kg	kg	szt
Bochnia		2,00			6,00	1,00
Gorlice		1,00	2,00			2,00
Kroscienko	12,00	1,20				
Krzyszowice		0,80	1,50	7,50		1,50
Limanowa		1,00		6,00		
Łącko				7,00		
Miechów		0,35	0,80			
Mszana Dolna		1,00		6,00		
Nowy Sącz	8,00			7,00	5,00	
Nowy Targ	12,00	1,00				
Rabka	12,00	1,20				
Rybitwy Plac hurtowy		0,52	1,20	6,00		0,70
Skąła				7,00		1,30
Stary Sącz		0,75		7,50	7,00	
Szczucin	11,00	0,70		7,00		1,50
Wadowice				7,50		
Wolbrom		0,50	1,10	7,00	5,00	0,80
Zakliczyn	12,00	1,00			9,00	1,50
Minimum	8,00	0,35	0,80	6,00	5,00	0,70
Maximum	12,00	2,00	2,00	7,50	9,00	2,00
Średnia	11,17	0,93	1,32	6,86	6,40	1,29

Targowiska miejskie

Kraków Stary Kleparz	16,00	1,50	2,00	8,00	10,00	2,00
Oświęcim Targ Miejski		2,00	3,00	7,00	5,00	
Tarnów Burek	8,00			7,50	9,00	2,00

TARGOWISKA - WARZYWA

Miejscowość	Czosnek	Kalafior	Kapusta czerwona	Papryka żółta	Rzodkiewka	Szczypiorek
	kg	szt	szt	kg	peczek	peczek
Bochnia						
Gorlice					2,50	
Miechów	7,00					
Skąła			2,00			
Stary Sącz		7,00		9,50		
Sucha Beskidzka		3,00				
Szczucin	8,00		2,50			
Wadowice					2,50	
Wolbrom			2,00			
Minimum	7,00	3,00	2,00	9,50	2,50	1,50
Maximum	8,00	7,00	2,50	9,50	2,50	1,50
Średnia	7,50	5,00	2,17	9,50	2,50	1,50

Targowiska miejskie

Kraków Stary Kleparz		3,50				1,50
Oświęcim Targ Miejski		7,00		8,50		
Tarnów Burek					2,00	1,50

Styczeń 2014

TARGOWISKA - WARZYWA

Miejscowość	Kapusta biała	Kapusta włoska	Ogórki	Papryka czerwona	Pietruszka - natka	Salata
	szt	szt	kg	kg	peczęk	szt
Bochnia	2,00	3,00			1,00	
Gorlice						3,00
Krzeszowice						1,50
Rybitwy Plac hurtowy		2,00			0,60	1,50
Skała	2,30	2,50				
Stary Sącz		3,00	8,50	9,50		
Sucha Beskidzka	3,00					
Szczucin	2,50	3,00			1,00	
Wadowice				8,00		
Wolbrom	1,50	2,50	9,00	8,00		
Zakliczyn			9,00	12,00		
Minimum	1,50	2,00	8,50	8,00	0,60	1,50
Maximum	3,00	3,00	9,00	12,00	1,00	3,00
Średnia	2,26	2,67	8,83	9,38	0,87	2,00

Targowiska miejskie

Kraków Stary Kleparz		5,00			1,50	2,50
Oświęcim Targ Miejski			7,00	8,50		
Tarnów Burek	2,50				1,50	2,00

TARGOWISKA - OWOCE

Miejscowość	Banany	Cytryny	Gruszki	Jabłka	Mandarynki	Orzech laskowy	Orzech włoski niełuskany	Pomarańcze
	kg	kg	kg	kg	kg	kg	kg	kg
Bochnia	4,00	9,00	5,00	2,00				
Gorlice		5,50	3,00	1,50			8,00	
Kroscienko			3,00	2,00		13,00	8,00	
Krzeszowice				2,00			9,00	
Limanowa				2,00				
Łącko				1,80				
Mszana Dolna				2,00				
Nowy Sącz	4,00	4,50		2,50	4,00			3,50
Nowy Targ			2,50	2,00		13,00	8,00	
Rabka			3,00	2,00		13,00	8,00	
Rybitwy Plac hurtowy			3,30	1,66		7,00	5,50	
Skała			3,50	2,00		8,50		
Stary Sącz	5,00	5,50	3,00	1,80	3,00			5,00
Sucha Beskidzka			3,00	2,00				
Szczucin			3,50	2,00		10,00	7,00	
Wadowice				2,00				
Wolbrom			4,50	1,50		10,00	9,00	
Zakliczyn		6,00	4,00	2,00	4,50	13,00		
Minimum	4,00	4,50	2,50	1,50	3,00	7,00	5,50	3,50
Maximum	5,00	9,00	5,00	2,50	4,50	13,00	9,00	5,00
Średnia	4,33	6,10	3,44	1,93	3,83	10,94	7,81	4,25

Targowiska miejskie

Kraków Stary Kleparz			5,00	2,60		10,00		
Oświęcim Targ Miejski	3,50			2,50	3,00			
Tarnów Burek			5,00	2,40				

ZMIANY CENTARGOWISKOWYCH W 2013 ROKU

Towar	j.m.	Średnie ceny w [zł]											
		Styczeń	Luty	Marzec	Kwiecień	Maj	Czerwiec	Lipiec	Sierpień	Wrzesień	Październik	Listopad	Grudzień
Jęczmień	dt	95,06	96,58	96,51	97,41	95,31	95,83	92,53	83,61	85,31	86,85	86,34	88,46
Kukurydza	dt	110,00	112,67	111,28	110,47	111,89	114,59	113,45	109,88	109,49	106,40	106,40	99,88
Mieszanka zbożowa	dt	86,82	84,09	87,14	88,36	85,83	88,00	82,89	83,67	78,13	78,75	78,75	82,77
Owies	dt	77,53	76,60	78,10	79,68	79,60	80,79	76,44	79,53	75,73	75,64	73,83	77,17
Pszonica	dt	103,42	105,03	104,17	105,03	103,36	103,98	101,99	90,70	90,44	101,46	89,45	92,91
Pszennyto	dt	95,07	99,50	92,56	94,11	86,00	89,10	78,71	83,31	84,47	86,11	87,64	81,89
Ziemiaki jadalne	dt	69,21	68,33	68,16	78,43	82,35	81,02	67,59	107,60	103,54	101,48	102,50	107,30
Zyto	dt	92,50	91,35	90,65	90,59	90,36	90,15	88,16	80,09	76,59	80,48	78,61	76,18
Cielęta	kg	12,40	11,67	10,50	10,50	12,25	10,50	10,67	12,50	10,67	10,63	10,75	10,75
Krowy wybrakowane	kg	4,20	4,90	5,20	5,20	5,20	627,78	4,30	4,10	3,93	462,90	3,65	4,10
Prosięta	para	360,00	356,81	393,33	400,30	418,33	417,50	401,83	401,11	415,19	380,00	353,10	344,00
Tuczniki	kg	5,31	5,22	5,20	5,15	4,86	5,39	5,53	5,79	5,96	5,80	5,45	5,14
Jajka	szt	0,79	0,77	0,76	0,72	0,65	0,64	0,64	0,64	0,70	0,67	0,69	0,69
Gruszk	kg	3,90	4,30	4,70	5,23	4,64	5,30	5,80	4,00	3,38	3,16	3,46	3,32
Jabłka	kg	1,83	1,78	1,78	1,82	2,06	2,47	2,63	2,54	2,37	2,30	2,01	2,00
Maliny	kg	b.d	b.d	b.d	b.d	b.d	b.d	11,67	9,68	9,63	10,50	b.d	b.d
Sliwy	kg	b.d	b.d	b.d	b.d	b.d	b.d	4,26	3,02	2,73	3,00	4,23	b.d
Truskawki	kg	b.d	b.d	b.d	16,00	11,66	5,58	6,89	14,00	b.d	b.d	b.d	b.d
Wiśnie	kg	b.d	b.d	b.d	b.d	b.d	7,00	4,96	4,63	b.d	b.d	b.d	b.d
Buraki ćwikłowe	kg	1,00	1,05	1,07	1,10	1,33	1,68	2,23	1,58	1,42	1,27	1,21	1,20
Cebula	kg	1,13	1,22	1,22	1,32	1,66	2,20	2,43	1,78	1,60	1,58	1,50	1,53
Czosnek	szt	1,10	1,14	1,22	1,31	1,38	1,57	1,12	0,89	0,95	0,91	0,85	0,85
Fasola "Piękny Jaś"	kg	10,38	10,50	11,29	10,83	11,63	11,83	12,84	11,43	10,81	11,62	15,36	12,57
Kalafior	szt	5,28	6,00	4,25	4,25	3,68	3,78	2,90	2,98	3,11	3,23	2,70	2,92
Kapusta biała	kg	0,80	0,87	0,86	0,91	0,85	1,33	1,24	1,95	1,31	1,11	0,94	0,96
Kapusta czerwona	szt	2,10	2,43	2,63	2,50	2,88	3,29	3,27	3,29	3,21	2,69	2,55	2,57
Kapusta włoska	szt	3,03	3,00	4,04	4,21	4,42	4,15	3,73	3,80	3,40	2,92	2,94	2,97
Marchew	kg	1,11	1,18	1,21	1,34	1,69	2,08	2,41	1,78	1,45	1,30	1,22	1,21
Ogórk	kg	6,35	8,53	7,68	4,75	5,17	3,28	2,57	2,61	3,09	4,25	5,81	6,31
Papryka czerwona	kg	8,80	7,50	7,50	10,00	11,36	13,43	9,67	4,32	3,85	4,08	5,17	6,93
Pieczarki	kg	6,54	6,56	6,15	6,27	6,24	7,51	6,44	6,53	6,99	6,69	6,54	7,00
Pietruszka	kg	2,77	2,79	2,71	2,92	3,44	4,06	4,98	5,08	4,31	3,50	3,11	3,26
Pietruszka - natka	peczęk	1,47	1,45	1,36	1,28	1,12	1,25	1,13	1,15	1,25	1,17	1,12	1,14
Pomidory	kg	6,38	7,15	8,06	8,33	6,57	4,55	3,89	2,91	2,86	3,69	4,42	5,08
Pory	szt	1,42	1,36	1,48	1,56	1,65	1,91	1,53	1,44	1,53	1,46	1,51	1,39
Rzodkiewka	peczęk	1,60	2,00	2,29	2,04	1,68	1,50	1,40	1,57	1,61	1,64	1,75	1,97
Salata	szt	3,18	2,50	2,50	2,37	2,04	1,68	1,63	1,64	1,73	1,80	1,77	2,00
Saler	kg	2,68	2,72	2,83	2,87	3,29	3,73	4,22	4,32	3,86	3,53	3,15	3,14
Szczybiorek	peczęk	1,50	1,50	1,36	1,23	1,02	1,17	1,04	1,21	1,08	1,20	1,39	1,37

Styczeń 2014

ZMIANY CEN TARGOWISKOWYCH

Towar	j.m.	Średnie ceny w [zł]					Zmiana cen w %		
		Tydzień 1/2014 02-04.01	Tydzień 2/2014 06-11.01	Tydzień 3/2014 13-18.01	Grudzień 2013	Styczeń 2014	Styczeń 2013	mie- sięczna	roczna
Jęczmień	dt	86,10	81,88	83,47	88,46	89,33	95,06	1%	-6%
Kukurydza	dt	98,00	93,33	94,09	99,88	97,93	110,00	-2%	-11%
Mieszanka zbożowa	dt	80,00	80,00	70,00	82,77	81,11	86,82	-2%	-7%
Owies	dt	76,88	77,50	76,64	77,17	77,97	77,53	1%	1%
Pszenica	dt	87,38	84,24	83,94	92,91	92,14	103,42	-1%	-11%
Pszenżyto	dt	83,50	70,00	84,50	81,89	84,50	95,07	3%	-11%
Ziemniaki jadalne	dt	48,78	44,95	44,14	107,30	112,79	69,21	5%	63%
Żyto	dt	92,33	75,00	86,00	76,18	77,50	92,50	2%	-16%
Cieleća	kg	9,00	9,50	9,00	10,75	11,00	12,40	2%	-11%
Jałówki	szt	2400,00	2900,00	2400,00	1453,00	2052,33	2500,00	41%	-18%
Krowy mleczna	szt	3000,00	3000,00	3500,00	3050,00	3125,00	3085,71	2%	1%
Krowy wybrakowane	kg	4,50	4,40	4,00	4,10	4,15	4,20	1%	-1%
Młode bydło opasowe	kg	6,00	b.d	6,00	7,00	7,00	7,50	0%	-7%
Opasy	kg	b.d	7,50	b.d	6,35	7,10	6,90	12%	3%
Prosięta	para	402,67	392,50	402,73	344,00	395,31	360,00	15%	10%
Tuczniaki	kg	6,13	5,73	5,40	5,14	5,33	5,31	4%	0%
Jajka	szt	0,70	0,70	0,70	0,69	0,72	0,79	4%	-8%
Banany	kg	3,50	3,60	3,80	4,22	4,07	4,40	-4%	-7%
Cytryny	kg	4,50	4,00	4,50	5,71	6,00	5,08	5%	18%
Gruszki	kg	3,45	3,31	3,50	3,32	3,44	3,90	4%	-12%
Jabłka	kg	1,87	1,89	1,76	2,00	1,97	1,83	-1%	8%
Orzech laskowy	kg	10,17	8,67	9,76	10,41	10,73	10,86	3%	-1%
Orzech włoski nietuskany	kg	6,86	7,33	7,58	7,50	7,97	7,94	6%	0%
Buraki ćwikłowe	kg	0,87	0,84	0,84	1,20	1,23	1,00	3%	23%
Cebula	kg	0,90	0,84	0,84	1,53	1,50	1,13	-2%	33%
Czosnek	kg	11,33	13,00	12,50	5,50	5,44	6,18	-1%	-12%
Czosnek	szt	1,33	1,32	1,35	0,85	0,88	1,10	3%	-20%
Fasola "Piękny Jaś"	kg	10,95	9,68	10,06	12,57	11,56	10,38	-8%	11%
Kalafior	szt	3,32	2,75	3,50	2,92	4,90	5,28	68%	-7%
Kapusta biała	kg	0,64	0,50	0,49	0,96	1,04	0,80	9%	31%
Kapusta czerwona	kg	1,11	0,69	0,78	1,63	1,68	1,15	3%	47%
Kapusta czerwona	szt	2,45	2,13	2,54	2,57	2,23	2,10	-13%	6%
Kapusta włoska	szt	3,08	2,73	2,77	2,97	2,84	3,03	-4%	-6%
Marchew	kg	1,00	0,90	0,90	1,21	1,21	1,11	-1%	9%
Ogórki	kg	8,67	6,50	b.d	6,31	8,13	6,35	29%	28%
Papryka czerwona	kg	11,33	10,25	6,00	6,93	8,72	8,80	26%	-1%
Papryka żółta	kg	12,00	b.d	b.d	6,17	9,00	8,00	46%	13%
Pieczarki	kg	6,81	6,67	6,00	7,00	7,02	6,54	0%	7%
Pietruszka	kg	2,85	2,58	2,64	3,26	3,09	2,77	-5%	12%
Pietruszka - natka	pęczek	1,03	1,22	1,25	1,14	1,15	1,47	1%	-22%
Pomidory	kg	8,25	7,88	9,00	5,08	7,23	6,38	42%	13%
Pory	szt	1,54	1,52	1,37	1,39	1,37	1,42	-2%	-4%
Rzodkiewka	pęczek	2,00	2,00	2,00	1,97	2,42	1,60	23%	51%
Salata	szt	2,50	2,75	2,50	2,00	2,28	3,18	14%	-28%
Seler	kg	2,72	2,38	2,42	3,14	2,87	2,68	-8%	7%
Szczypiorek	pęczek	1,17	1,20	1,50	1,37	1,50	1,50	10%	0%

CENY SKUPU ŻYWCA

Nazwa	Cena	Bydło opasowe - byczki	Bydło opasowe - jałówki	Cielęta	Krowy wybrakowane	Żywiec wieprzowy
		kg	kg	kg	kg	kg
Ubojnia Zwierząt - Wolbrom	<i>min</i>	6,60	6,00	10,00		4,60
	<i>max</i>	6,60	6,00	10,00		4,60
GS Osiek	<i>min</i>					4,80
	<i>max</i>					4,90
"LASKOPOL" Limanowa	<i>min</i>	6,80	5,50	10,00	2,50	5,30
	<i>max</i>	7,30	6,30	12,00	5,00	5,30
"PARKUR" Mochnaczka Wyżna	<i>min</i>	5,00	4,50	8,00	2,50	
	<i>max</i>	7,50	6,50	10,00	5,50	
Ubojnia zwierząt - Gdów	<i>min</i>	7,00	6,00	12,00	5,00	4,55
	<i>max</i>	8,00	7,00	13,00	6,00	4,55



Małopolski Ośrodek Doradztwa Rolniczego

Karniowice, 32-082 Bolechowice

tel. (012) 285-21-13,

285-21-14,

285-41-08

tel. kom. 609 700 003

fax (012) 285-11-07

email: sekretariat@modr.pl

**Opracowanie:**

Zespół Informacji Rynkowej

Skład komputerowy:

Piotr Brzegowy, Bartłomiej Witos

Druk:

Powiatowy Zespół Doradztwa Rolniczego
w Nawojowej

Uwagi:

Ceny artykułów rolnych i środków do produkcji
rolnej zebrane w okresie
1 - 24.01.2014 r. przez pracowników
Powiatowych Zespołów Doradztwa Rolniczego.

Dane ogólnopolskie wykorzystano na podstawie
biuletynów MRiRW.

Ceny wyrażono w zł za jednostkę.