

ŚREDNIE CENY PROSIĄT NA TARGOWISKACH (POLSKA)

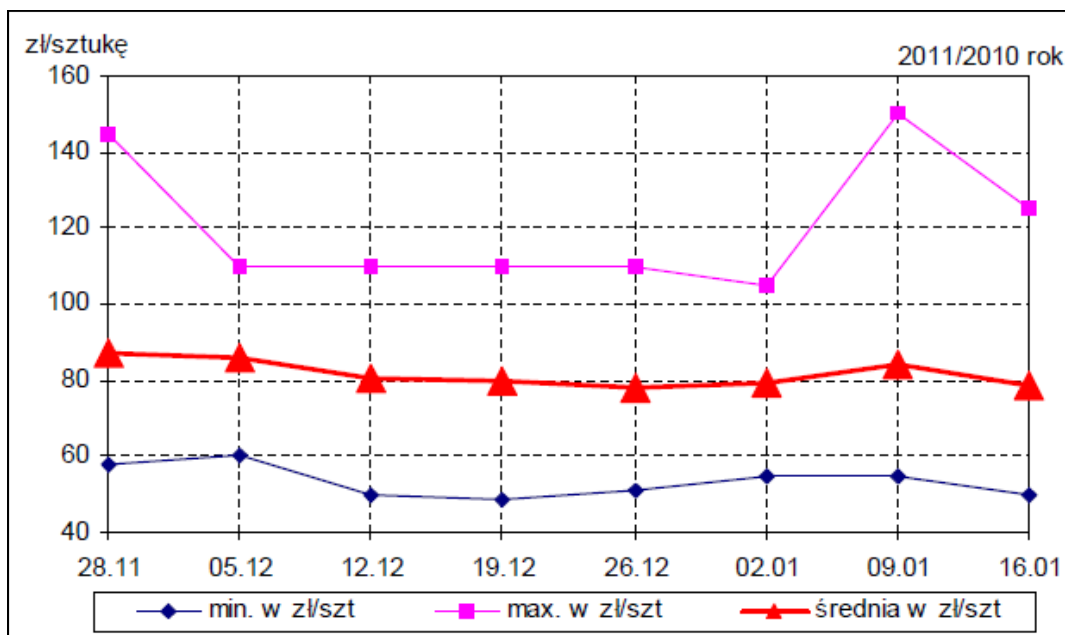

Źródło: Biuletyny MRiRW

W tym numerze:

- Produkcja roślinna 2
- Produkcja zwierzęca 2
- Owoce 3
- Warzywa 4
- Zmiany cen 6
- Ceny zbóż 8
- Skup żywca 8

ŚREDNIE CENY ZBÓŻ NA TARGOWISKACH (POLSKA)

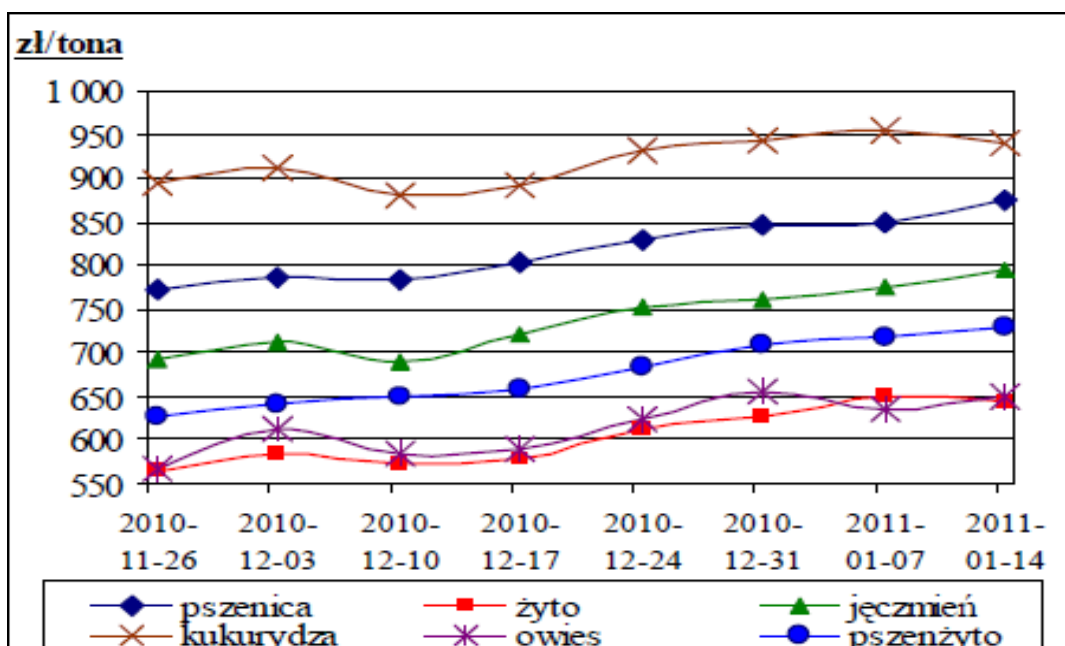

Źródło: Biuletyny MRiRW

TARGOWISKA - PRODUKCJA ROŚLINNA

Miejscowość	Jęczmień	Kukurydza	Mieszanka zbożowa	Owies	Pszenvica	Pszenvżyto	Ziemniaki jadalne	Żyto
	dt	dt	dt	dt	dt	dt	dt	dt
Gorlice	100,00	140,00		85,00	120,00		140,00	
Krościenko	95,00	110,00		82,00	100,00		120,00	
Krzyszowice	90,00	120,00		70,00	90,00		110,00	
Limanowa	84,00			74,00	90,00		120,00	
Łącko	90,00			85,00	100,00	85,00	110,00	85,00
Miechów	78,00				88,00		100,00	
Mszana Dolna	75,00			73,00	84,00	71,00	115,00	73,00
Nowy Sącz	86,00				90,00		120,00	
Nowy Targ	90,00	115,00		80,00	100,00		130,00	80,00
Pl. Rybitwy							100,00	
Proszowice	73,00				79,00		90,00	
Rabka	90,00	110,00		80,00	100,00		125,00	
Skała	90,00			70,00	90,00		100,00	
Stary Sącz				80,00	100,00		125,00	
Sucha Beskidzka	90,00	90,00			90,00		120,00	
Tarnów	100,00	100,00		90,00	100,00		120,00	
Wadowice	60,00	80,00			70,00		100,00	
Wolbrom	75,00	100,00		70,00	88,00		100,00	
Zakliczyn	110,00	100,00	100,00	95,00	120,00		130,00	
Minimum	60,00	80,00	100,00	70,00	70,00	71,00	90,00	73,00
Maximum	110,00	140,00	100,00	95,00	120,00	85,00	140,00	85,00
Średnia	86,82	106,50	100,00	79,54	94,39	78,00	114,47	79,33

TARGOWISKA - PRODUKCJA ZWIERZĘCA

Miejscowość	Cieleta		Jajka	Jałówki	Krowy mleczne	Krowy wybrak.	Opasy	Prosięta	Tuczniki
	kg	szt	szt	szt	szt	kg	kg	para	kg
Bochnia			0,80					150,00	
Gorlice			0,60						
Kraków S. Kleparz			0,50						
Krościenko			0,80					240,00	
Krzyszowice			0,50					190,00	
Limanowa			0,45						
Łącko	9,50		0,55	2200,00	2300,00	3,00		180,00	5,50
Miechów			0,80					120,00	3,20
Mszana Dolna			0,90					260,00	
Nowy Sącz			0,70						
Nowy Targ			1,00		2200,00			250,00	
Pl. Rybitwy			0,36						
Proszowice			0,65					150,00	3,70
Rabka			1,00						

Styczeń 2011

TARGOWISKA - PRODUKCJA ZWIERZĘCA C.D.

Miejscowość	Cieleta		Jajka	Jałówki	Krowy mleczne	Krowy wybrak.	Opasy	Prosięta	Tuczniaki
	kg	szt	szt	szt	szt	kg	kg	para	kg
Rabka			1,00						
Skała			0,40					160,00	
Stary Sącz	8,50		0,70	2500,00	2150,00	3,10	5,50	200,00	4,60
Sucha Beskidzka			0,50					260,00	
Tarnów			0,60						
ul.Kamieniec			0,50					190,00	
Wadowice		700,00	0,60					240,00	
Wolbrom			0,44					160,00	
Zakliczyn			0,80					180,00	
Minimum	8,50	700,00	0,36	2200,00	2150,00	3,00	5,50	120,00	3,20
Maximum	9,50	700,00	1,00	2500,00	2300,00	3,10	5,50	260,00	5,50
Średnia	9,00	700,00	0,64	2350,00	2216,67	3,05	5,50	195,33	4,25

TARGOWISKA - OWOCE

Miejscowość	Banany	Cytryny	Gruszki	Jabłka	Mandarynki	Orzech laskowy	Orzech włoski niełuskany	Poma- rańcze
	kg	kg	kg	kg	kg	kg	kg	kg
Bochnia	4,00	6,00		3,00				
Gorlice			3,00	2,50		12,00	10,00	
Krościenko			3,50	2,50			10,00	
Krzyszowice			4,50	3,00				
Limanowa			4,00	2,20				
Łącko				2,50				
Mszana Dolna			4,00	2,00				
Nowy Sącz		5,00	4,20	2,60				
Nowy Targ			3,50	2,50				
Pl. Rybitwy			3,30	1,80		7,00		
Rabka				2,00				
Skała			4,00	2,50		10,00		
Stary Sącz				3,00				
Sucha Beskidzka				3,20				
Tarnów				2,50				
Oświęcim	4,40	5,00		2,80	4,00			4,20
Wadowice				2,50	5,00			5,80
Wolbrom				2,00				
Zakliczyn	4,50	6,00	5,00	3,00	4,50			
Minimum	4,00	5,00	3,00	1,80	4,00	7,00	10,00	4,20
Maximum	4,50	6,00	5,00	3,20	5,00	12,00	10,00	5,80
Średnia	4,30	5,50	3,90	2,53	4,50	9,67	10,00	5,00

Targowiska miejskie

Burek Tarnów				3,50				
Kraków Stary Kleparz			6,50	3,50		10,00	10,00	

TARGOWISKA - WARZYWA

Miejscowość	Buraki ćwi- kłowe	Cebula	Czosnek	Marchew	Pietruszka	Seler
	kg	kg	szt	kg	kg	kg
Bochnia	1,00	2,00	1,00	1,20	2,50	
Gorlice	1,50	1,50	0,60	1,40	3,50	3,00
Krościenko	1,10	2,00		1,50	4,00	
Krzyszowice	1,50	2,50	1,20	2,00	4,50	4,00
Limanowa	1,40	2,00	1,60	1,70	3,80	3,70
Łącko	1,80	1,80		1,50	3,50	
Miechów	0,80	1,34	0,80	0,80	1,00	2,00
Mszana Dolna	1,40	1,80	1,50	1,60	3,70	3,60
Nowy Sącz	1,50	1,60		1,50	3,00	
Nowy Targ	1,20	1,70	1,70	1,30	3,80	
Pl. Rybitwy	0,90	1,30	1,20	1,00	2,00	2,30
Proszowice		1,30		0,85	1,50	
Rabka	1,00	1,70	1,70	1,20	3,50	
Skala	1,90	2,40	1,40	2,00	4,00	3,90
Stary Sącz	1,30	1,80		1,40	4,00	3,50
Sucha Beskidzka		1,56		1,20	3,50	3,00
Tarnów	1,40	2,00		1,50		
Oświęcim	1,60	2,00	1,80	1,70	4,00	4,50
Wadowice	1,10	2,00	1,40	1,40	5,00	
Wolbrom	0,70	1,50	0,70	0,70	1,30	2,50
Zakliczyn	1,50	2,00	2,00	1,50	3,50	4,00
Minimum	0,70	1,30	0,60	0,70	1,00	2,00
Maximum	1,90	2,50	2,00	2,00	5,00	4,50
Średnia	1,29	1,80	1,33	1,38	3,28	3,33
Targowiska miejskie						
Burek Tarnów	2,00	2,00		2,00	4,00	4,00
Kraków Stary Kleparz	2,00	2,50	1,50	2,00	6,00	6,00

TARGOWISKA - WARZYWA

Miejscowość	Fasola "Piękny Jaś"	Kapusta biała	Kapusta biała	Kapusta włoska	Pieczarki	Pomidory	Pory
	kg	szt	kg	szt	kg	kg	szt
Bochnia	15,00		2,00				1,00
Gorlice	12,00		1,20				
Krzyszowice			2,00		7,00		2,00
Limanowa	11,50		1,90	3,70	5,50	8,00	1,70
Miechów			1,10				
Mszana Dolna			1,80	3,50	5,20		1,70
Nowy Sącz					6,00	8,00	

Styczeń 2011

TARGOWISKA - WARZYWA C.D.

Miejscowość	Fasola "Piękny Jaś"	Kapusta biała	Kapusta biała	Kapusta włoska	Pieczarki	Pomidory	Pory
	kg	szt	kg	szt	kg	kg	szt
Nowy Targ	12,00	2,30					2,00
Pl. Rybitwy	11,00		1,20	3,00	5,30		1,00
Rabka		2,30					2,00
Skała			2,00	3,50	6,40		2,30
Stary Sącz			1,00		6,70		
Sucha Beskidzka		2,20					
Oświęcim	8,00		2,20		7,00	5,50	
Wadowice		2,50			7,00	8,00	1,50
Wolbrom			1,00		6,20		0,90
Zakliczyn	12,00		1,70		7,00	7,00	
Minimum	8,00	2,20	1,00	3,00	5,20	5,50	0,90
Maximum	15,00	2,50	2,20	3,70	7,00	8,00	2,30
Średnia	11,64	2,33	1,59	3,43	6,30	7,30	1,61
Targowiska miejskie							
Burek Tarnów	7,00	3,00			6,50	9,00	2,00
Kraków Stary Kleparz	15,00		2,50	5,00	5,50		2,50

TARGOWISKA - WARZYWA

Miejscowość	Kapusta czerwona	Kapusta czerwona	Ogórki	Pietruszka - natka	Rzodkiewka	Sałata
	szt	kg	kg	pęczek	pęczek	szt
Bochnia					2,50	
Limanowa	3,80					
Mszana Dolna	3,50					
Pl. Rybitwy		1,30				
Skała		2,40				
Oświęcim		2,20		1,40	1,50	3,50
Wadowice			7,00			3,00
Wolbrom	2,80	1,30				
Zakliczyn					2,00	
Minimum	2,80	1,30	7,00	1,40	1,50	3,00
Maximum	3,80	2,40	7,00	1,40	2,50	3,50
Średnia	3,37	1,80	7,00	1,40	2,00	3,25
Targowiska miejskie						
Burek Tarnów			8,00	2,00	2,50	2,50
Kraków Stary Kleparz		2,50				

ZMIANY CEN TARGOWISKOWYCH

Towar	j.m.	Średnie ceny w [zł]					Zmiana cen w %		
		Tydzień 1/2011 03-07.01	Tydzień 2/2011 10-14.01	Tydzień 3/2011 17-21.01	XII 2010	I 2011	I 2010	mie- sięczna	roczna
Jęczmień	dt	53,14	54,44	54,69	81,96	86,77	54,33	6%	60%
Kukurydza	dt	69,67	68,20	65,55	98,78	103,96	67,53	5%	54%
Mieszanka zbożowa	dt	51,00	51,67	52,50	87,14	96,00	51,38	10%	87%
Owies	dt	54,75	54,63	50,50	76,55	79,37	53,24	4%	49%
Pszenica	dt	56,35	56,67	54,84	87,14	92,89	56,40	7%	65%
Pszenżyto	dt	50,00	50,00	53,00	70,29	81,00	51,50	15%	57%
Ziemniaki jadalne	dt	67,40	69,60	75,07	102,92	114,00	69,97	11%	63%
Żyto	dt	48,00	35,00	52,00	72,56	77,00	47,13	6%	63%
Cielęta	kg	11,00	11,15	8,50	8,63	9,17	10,22	6%	-10%
Cielęta	szt	800,00	bd	bd	725,00	700,00	800,00	-3%	-13%
Jałówki	szt	1800,00	2500,00	bd	2425,00	2300,00	2266,67	-5%	1%
Krowy mleczna	szt	2100,00	2300,00	2150,00	2158,33	2237,50	2228,57	4%	0%
Krowy wybrakowane	kg	bd	3,05	3,00	3,08	3,03	3,05	-1%	-1%
Młode bydło opasowe	kg	bd	bd	5,00	5,50	5,50	5,00	0%	10%
Opasy	kg	3,00	5,40	5,75	5,43	5,50	4,89	1%	13%
Prosięta	para	341,50	327,50	330,00	186,48	197,88	327,79	6%	-40%
Tuczniaki	kg	3,50	4,02	3,99	4,04	4,23	3,96	5%	7%
Jajka	szt	0,64	0,60	0,67	0,65	0,64	0,63	-2%	1%
Banany	kg	4,50	4,00	4,00	3,93	4,40	4,25	12%	4%
Cytryny	kg	5,67	5,33	5,83	5,56	5,58	5,62	0%	-1%
Gruszki	kg	3,00	2,98	3,28	3,94	4,15	3,16	5%	32%
Jabłka	kg	1,42	1,44	1,44	2,71	2,58	1,45	-5%	78%
Mandarynki	kg	3,67	3,94	4,00	3,71	4,08	3,88	10%	5%
Pomarańcze	kg	bd	bd	4,50	4,22	4,57	4,50	8%	1%
Orzech laskowy	kg	9,50	10,00	9,50	9,43	9,43	9,67	0%	-2%
Buraki ćwikłowe	kg	1,10	1,11	1,14	1,30	1,38	1,13	7%	23%
Cebula	kg	1,22	1,30	1,35	1,54	1,79	1,30	16%	38%
Czosnek	szt	1,25	1,23	1,24	1,38	1,41	1,25	2%	12%
Fasola "Piękny Jaś"	kg	8,58	7,50	8,00	9,40	12,00	8,02	28%	50%
Kalafior	szt	5,00	7,00	6,00	3,26	3,50	5,80	7%	-40%
Kapusta biała	kg	0,79	1,00	0,85	1,34	1,54	0,86	16%	80%
Kapusta biała	szt	2,05	1,98	2,08	2,91	2,39	2,03	-18%	18%
Kapusta czerwona	kg	1,35	1,50	1,03	1,61	1,97	1,27	22%	55%
Kapusta czerwona	szt	2,02	2,07	2,08	3,44	3,48	2,06	1%	69%
Kapusta włoska	szt	2,32	2,42	2,73	3,26	3,68	2,47	13%	49%
Marchew	kg	1,13	1,19	1,26	1,34	1,44	1,20	8%	20%
Ogórki	kg	7,50	9,00	8,00	8,04	7,50	8,07	-7%	-7%
Papryka czerwona	kg	7,38	7,50	8,33	7,56	8,50	7,95	12%	7%
Papryka żółta	kg	9,00	8,00	10,00	7,25	8,00	9,25	10%	-14%
Pieczarki	kg	6,55	6,24	6,05	6,33	6,28	6,28	-1%	0%
Pietruszka	kg	3,34	3,48	3,68	3,49	3,39	3,47	-3%	-2%
Pomidory	kg	6,54	6,97	6,74	7,00	7,68	6,80	10%	13%
Pory	szt	1,47	1,40	1,63	1,58	1,65	1,50	5%	11%
Rzodkiewka	p-k	1,53	1,53	1,85	2,04	2,00	1,66	-2%	20%
Salata	szt	3,00	2,33	2,50	2,44	2,90	2,57	19%	13%
Seler	kg	2,85	2,95	3,18	3,69	3,74	3,02	1%	24%
Szcypiorek	szt	1,75	1,37	1,50	1,43	1,75	1,51	22%	16%

ŚREDNIE CENY ZBÓŻ

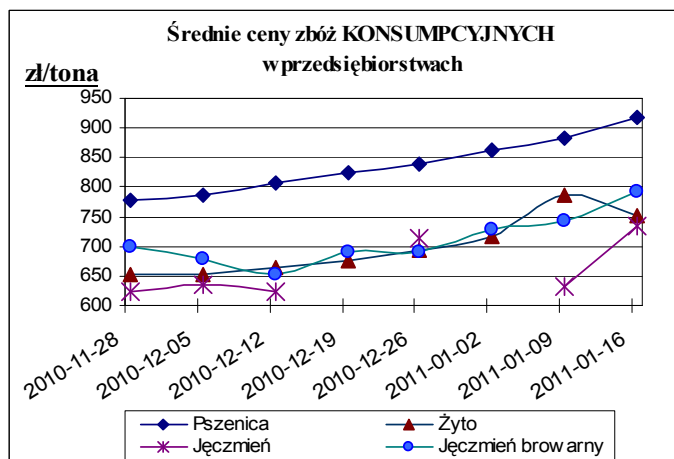

Źródło: Biuletyny MRiRW

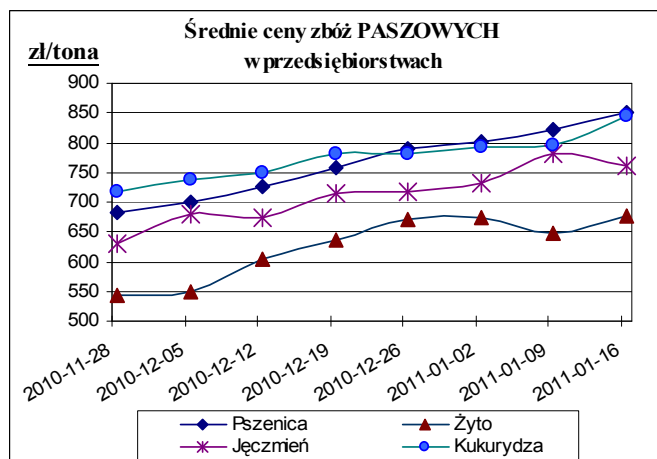

Źródło: Biuletyny MRiRW

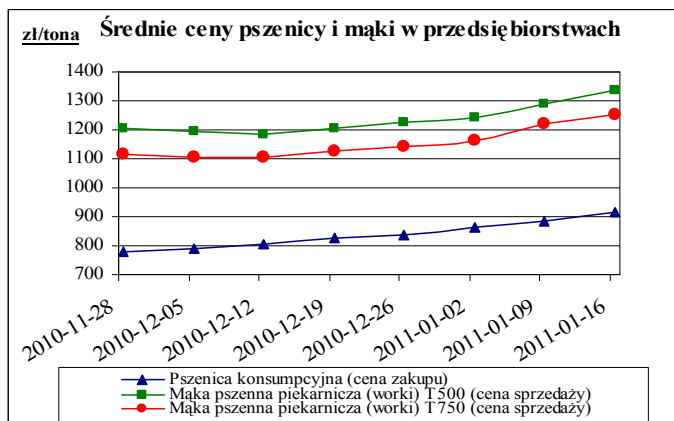

Źródło: Biuletyny MRiRW

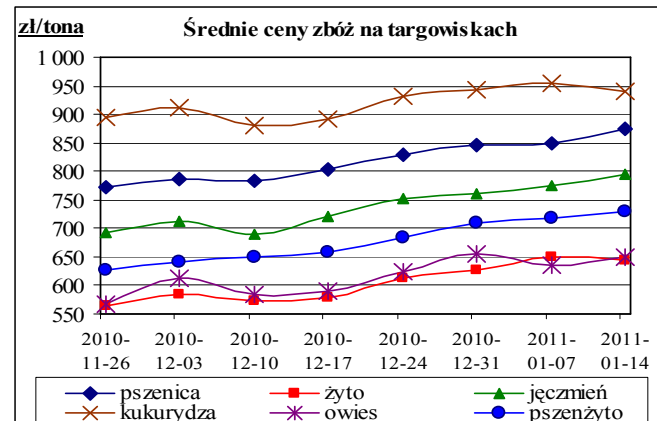

Źródło: Biuletyny MRiRW

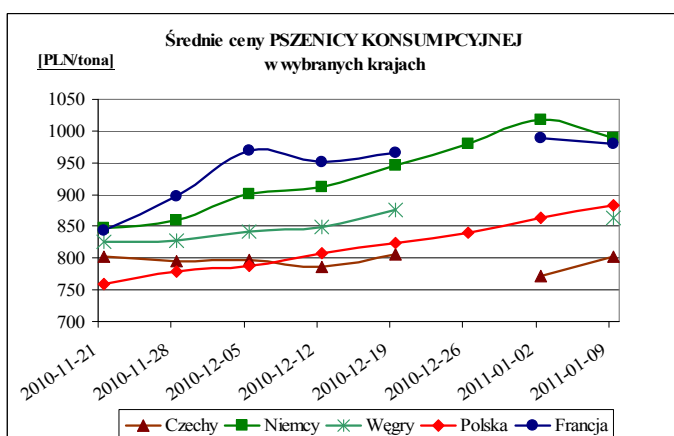

Źródło: Biuletyny MRiRW

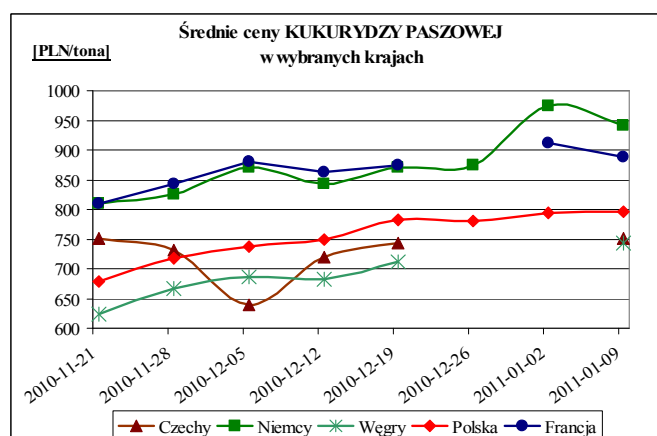

Źródło: Biuletyny MRiRW

CENY SKUPU ŻYWCA

Nazwa	Cena	Bydło opasowe - byczki	Bydło opasowe - jałówki	Cielęta	Krowy wybrakowane	Żywiec wieprzowy
		kg	kg	kg	kg	kg
"PARKUR" Mochnaczka Wyżna	<i>min</i>	4,50	3,50	6,00	2,50	
	<i>max</i>	6,50	5,00	8,50	4,00	
Gminna Spółdzielnia Osiek	<i>min</i>	5,70				3,50
	<i>max</i>	5,70				3,50
LASKOPOL LIMANOWA	<i>min</i>	5,70	4,00	8,50	2,20	3,80
	<i>max</i>	6,20	4,50	9,50	3,90	3,80
Ubojnia Zwierząt Gdów	<i>min</i>	6,00	5,00	10,00	3,00	3,80
	<i>max</i>	6,50	5,00	10,00	4,50	3,80
Ubojnia Zwierząt Wolbrom	<i>min</i>	6,00	4,40	8,50		3,40
	<i>max</i>	6,00	4,40	8,50		3,40
Zakład Rzeźniczo-Masarski Furtak Rożnów	<i>min</i>	5,80	4,50	8,50	3,20	4,20
	<i>max</i>	5,80	4,50	9,00	3,50	4,20



Małopolski Ośrodek Doradztwa Rolniczego

Karniowice, 32-082 Bolechowice

tel. (012) 285-21-13,

285-21-14,

285-41-08

tel. kom. 609 700 003

fax (012) 285-11-07

email: sekretariat@modr.pl



Opracowanie:

Zespół Informacji Rynkowej

Skład komputerowy:

Piotr Brzegowy, Bartłomiej Witos

Druk:

Powiatowy Zespół Doradztwa Rolniczego
w Nawojowej

Uwagi:

Ceny artykułów rolnych i środków do produkcji rolniej zebrane w okresie 1 - 31.01.2011 r. przez pracowników Powiatowych Zespołów Doradztwa Rolniczego.

Dane ogólnopolskie wykorzystano na podstawie biuletynów MRiRW.

Ceny wyrażono w zł za jednostkę.