

## ŚREDNIE CENY PROSIĄT NA TARGOWISKACH (POLSKA)

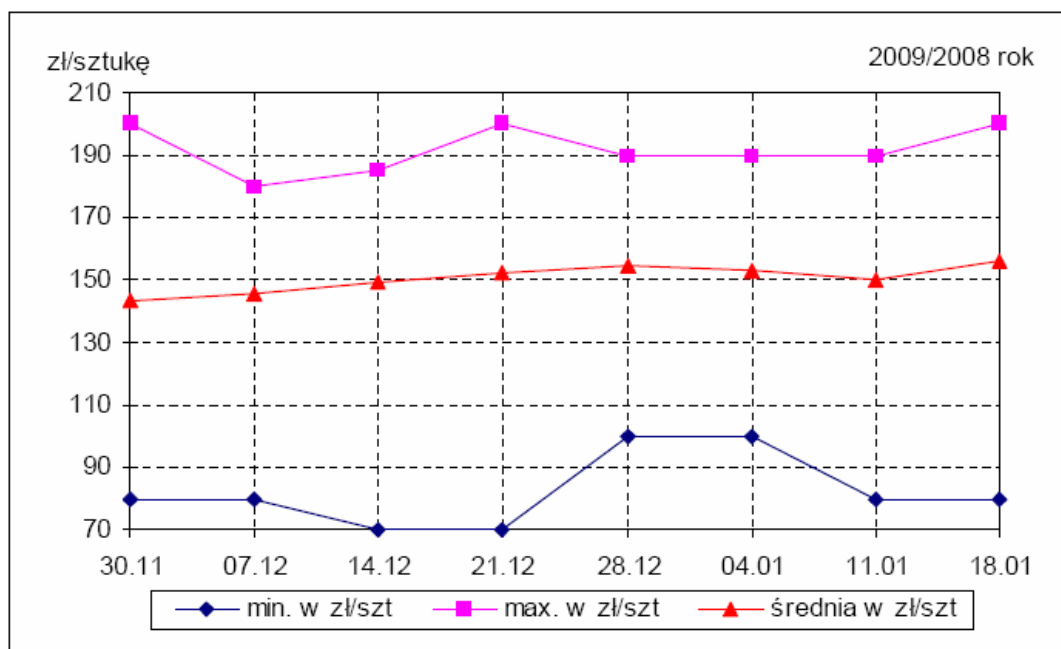

Źródło: Biuletyny MRiRW

## ŚREDNIE CENY ZBÓŻ NA TARGOWISKACH (POLSKA)

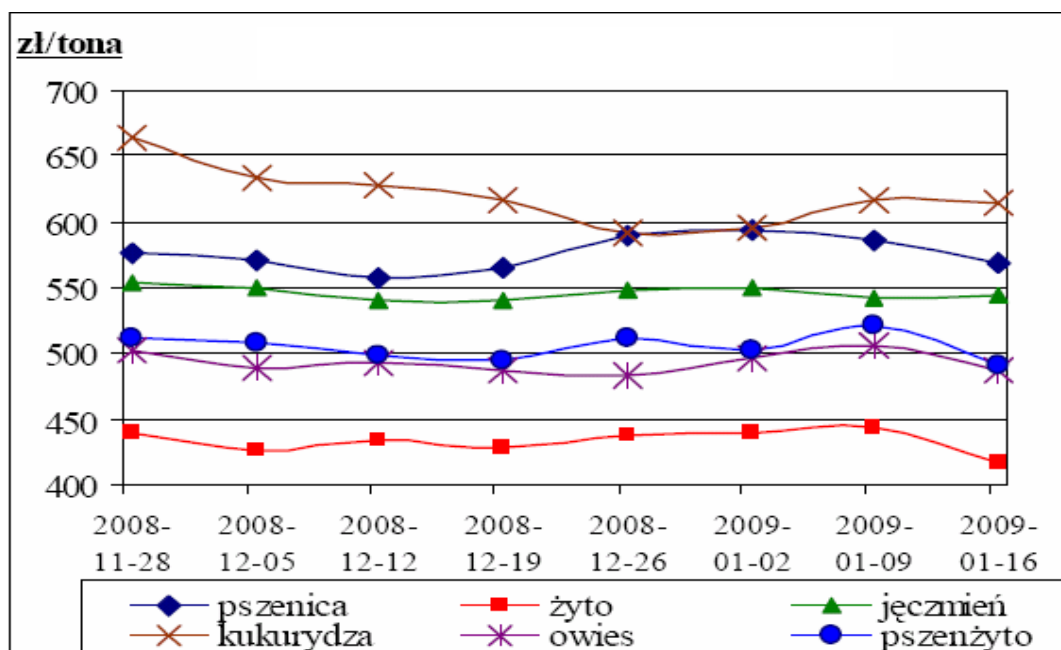

Źródło: Biuletyny MRiRW

### W tym numerze:

- Produkcja roślinna 2
- Produkcja zwierzęca 2
- Owoce 3
- Warzywa 4
- Skup żywca 5
- Zmiany cen 7
- Ceny ziemi wg GUS 8

# Informator Ekonomiczno - Rynkowy

## TARGOWISKA - PRODUKCJA ROŚLINNA

Miejscowość	Jęczmień	Kukurydza	Mieszanka zbożowa	Owies	Pszenvica	Pszenvyżto	Ziemiaki jadalne	Żyto
	dt	dt	dt	dt	dt	dt	dt	dt
Bochnia	65,00	60,00	65,00		65,00		55,00	
Gorlice	80,00	90,00		70,00	80,00		60,00	
Krościenko	78,00	80,00		70,00	80,00		60,00	
Krzeszowice	55,00	70,00		50,00	60,00		35,00	55,00
Limanowa	70,00			60,00	70,00		62,00	
Łącko	70,00			65,00	70,00	65,00	55,00	65,00
Miechów	46,00			50,00	49,00		35,00	
Mszana Dolna	69,50			60,00	69,00	60,00	59,00	
Nowy Sącz	75,00		55,00	65,00	78,00		45,00	
Nowy Targ	78,00	80,00		70,00	80,00		60,00	70,00
Oświęcim		80,00			75,00			
Pl. Rybitwy							50,00	
Proszowice	43,00				48,00		35,00	
Rabka	80,00			70,00	80,00			
Skala	40,00			50,00	40,00		30,00	
Stary Sącz	65,00			65,00	70,00		50,00	
Sucha Beskidzka	70,00	70,00	70,00	70,00	70,00		50,00	
Tarnów	60,00	70,00	60,00	60,00	65,00		60,00	
Wadowice	60,00	60,00		60,00	60,00		70,00	
Wolbrom	44,00	50,00		48,00	46,00		36,00	38,00
Zakliczyn	60,00	70,00	60,00	60,00	60,00			55,00
<b>Minimum</b>	<b>40,00</b>	<b>50,00</b>	<b>55,00</b>	<b>48,00</b>	<b>40,00</b>	<b>60,00</b>	<b>30,00</b>	<b>38,00</b>
<b>Maximum</b>	<b>80,00</b>	<b>90,00</b>	<b>70,00</b>	<b>70,00</b>	<b>80,00</b>	<b>65,00</b>	<b>70,00</b>	<b>70,00</b>
<b>Średnia</b>	<b>63,61</b>	<b>70,91</b>	<b>62,00</b>	<b>61,35</b>	<b>65,75</b>	<b>62,50</b>	<b>50,39</b>	<b>56,60</b>

## TARGOWISKA - PRODUKCJA ZWIERZĘCA

Miejscowość	Cielęta	Cielęta	Jajka	Jałówki	Krowy mleczna	Krowy wybrakowane	Młode bydło opasowe	Opasy	Prosięta	Tuczniaki
	kg	szt	szt	szt	szt	kg	kg	kg	para	kg
Burek Tarnów			0,70						320,00	
Gorlice			0,70							
Krościenko			0,80						350,00	
Krzeszowice			0,46							
Limanowa			0,45						340,00	
Łącko	7,00		0,50		2050,00	2,75	4,25	4,75	300,00	5,25
Miechów	11,00					3,40		4,80	250,00	4,40
Mszana Dolna			0,65	1825,00	2220,00				340,00	
Nowy Sącz	8,00	550,00	0,55	2200,00	2000,00		5,00		280,00	
Nowy Targ		600,00	0,85		2200,00				320,00	
Oświęcim			0,45						270,00	
Pl. Rybitwy			0,29							
Proszowice	9,00		0,55		3000,00				310,00	4,30

Styczeń 2009

## TARGOWISKA - PRODUKCJA ZWIERZĘCA C.D.

Miejscowość	Cielęta	Cielęta	Jajka	Jałówki	Krowy mleczna	Krowy wybra- kowane	Młode bydło opasowe	Opasy	Prosięta	Tuczni- ki
	kg	szt	szt	szt	szt	kg	kg	kg	para	kg
Rabka			0,80							
Skała			0,40						350,00	
Stary Sącz	8,25		0,55	2000,00	2000,00	2,90	4,25	5,05	324,00	4,90
Sucha Beskidzka		650,00	0,50						360,00	
Tarnów			0,50						280,00	
Wadowice	10,00		0,45						300,00	
Wolbrom		900,00	0,35			3,20	5,20		320,00	
Zakliczyn			0,70						350,00	
<b>Minimum</b>	<b>7,00</b>	<b>550,00</b>	<b>0,29</b>	<b>1825,00</b>	<b>2000,00</b>	<b>2,75</b>	<b>4,25</b>	<b>4,75</b>	<b>250,00</b>	<b>4,30</b>
<b>Maximum</b>	<b>11,00</b>	<b>900,00</b>	<b>0,85</b>	<b>2200,00</b>	<b>3000,00</b>	<b>3,40</b>	<b>5,20</b>	<b>5,05</b>	<b>360,00</b>	<b>5,25</b>
<b>Średnia</b>	<b>8,88</b>	<b>675,00</b>	<b>0,55</b>	<b>2008,33</b>	<b>2245,00</b>	<b>3,06</b>	<b>4,68</b>	<b>4,87</b>	<b>315,53</b>	<b>4,71</b>

## TARGOWISKA - OWOCE

Miejscowość	Banany	Cytryny	Gruszki	Jabłka	Mandarynki	Pomarańcze
	kg	kg	kg	kg	kg	kg
Bochnia				1,00		
Gorlice			4,00	1,00		
Krościenko			3,50	1,30		
Krzeszowice	4,00	4,50	4,00	1,40	4,00	4,00
Limanowa	4,60	5,00		1,40	4,60	4,40
Łącko				0,80		
Mszana Dolna	4,20	5,00		1,40		4,20
Nowy Sącz		5,00		1,40		
Nowy Targ			3,50	1,50		
Oświęcim	4,20	4,40		1,85	4,70	4,30
Pl. Rybitwy	3,70	3,50	3,00	0,80	4,50	4,00
Rabka				1,40		
Skała	4,50	5,00	3,00	1,50	5,00	4,00
Stary Sącz				1,20		
Sucha Beskidzka			5,00	1,60		
Tarnów				2,00		
Wadowice		4,50		1,50	4,00	4,50
Wolbrom	4,20	5,50		1,20	4,50	4,50
Zakliczyn	4,00	6,00	4,00	1,50	4,50	
<b>Minimum</b>	<b>3,70</b>	<b>3,50</b>	<b>3,00</b>	<b>0,80</b>	<b>4,00</b>	<b>4,00</b>
<b>Maximum</b>	<b>4,60</b>	<b>6,00</b>	<b>5,00</b>	<b>2,00</b>	<b>5,00</b>	<b>4,50</b>
<b>Średnia</b>	<b>4,18</b>	<b>4,84</b>	<b>3,75</b>	<b>1,36</b>	<b>4,48</b>	<b>4,24</b>
<b>Targowiska miejskie</b>						
Burek Tarnów		5,00	4,00	1,60	4,50	4,00
Kraków Stary Kleparz	4,50	5,00	5,00	1,80	5,50	6,00

# Informator Ekonomiczno - Rynkowy

## TARGOWISKA - WARZYWA

Miejscowość	Buraki ćwikłowe	Cebula	Czosnek	Kapusta bia- ła	Marchew	Pietruszka
	kg	kg	szt	kg	kg	kg
Bochnia	0,60	0,60	0,50		0,60	2,00
Gorlice	1,00	1,00	0,50	0,50	1,00	2,50
Krościenko	0,85	1,00		0,50	1,00	2,80
Krzeszowice	1,00	1,00	0,70	0,60	1,00	2,00
Limanowa	1,30	1,50	0,80	0,60	1,40	3,70
Łącko	1,00	1,50		0,80	1,00	
Mszana Dolna	1,30	1,20	0,90	0,60	1,40	3,50
Nowy Sącz	1,00	1,20	0,55	0,50	1,20	2,80
Nowy Targ	0,80	1,00	0,80	0,50	1,00	2,50
Oświęcim		1,10	0,70	0,55	1,15	2,50
Pl. Rybitwy	0,55	0,60		0,28	0,60	1,40
Proszowice	0,35	0,45			0,38	0,80
Rabka	0,85	0,95	0,80		0,85	2,50
Skąła	1,00	1,00	0,50	0,60	1,20	2,50
Stary Sącz	1,00	1,00			1,00	2,30
Sucha Beskidzka		0,80	0,80	0,50	0,60	1,50
Tarnów	1,20	1,20		0,50	1,20	3,00
Wadowice	0,80	0,80	0,90		1,00	2,40
Wolbrom	0,40	0,33	0,60	0,18	0,35	1,50
Zakliczyn	1,00	1,00		0,50	1,00	2,50
<b>Minimum</b>	<b>0,35</b>	<b>0,33</b>	<b>0,50</b>	<b>0,18</b>	<b>0,35</b>	<b>0,80</b>
<b>Maximum</b>	<b>1,30</b>	<b>1,50</b>	<b>0,90</b>	<b>0,80</b>	<b>1,40</b>	<b>3,70</b>
<b>Średnia</b>	<b>0,89</b>	<b>0,96</b>	<b>0,70</b>	<b>0,51</b>	<b>0,95</b>	<b>2,35</b>
<b>Targowiska miejskie</b>						
Burek Tarnów	2,00	2,00	1,00	0,55	2,00	2,00
Kraków Stary Kleparz	1,50	1,50	1,00	1,00	1,50	4,00

## TARGOWISKA - WARZYWA

Miejscowość	Kapusta biała	Ogórki	Papryka czerwona	Pietruszka - natka	Rzodkiew- ka	Salata	Szczypio- rek
	szt	kg	kg	pęczek	pęczek	szt	pęczek
Bochnia	1,50						
Gorlice	2,00			1,00			
Oświęcim			8,00	1,30			
Pl. Rybitwy		8,00		0,55	1,40	2,50	0,80
Skąła		10,00	10,00	1,00			
<b>Minimum</b>	<b>1,50</b>	<b>8,00</b>	<b>8,00</b>	<b>0,55</b>	<b>1,40</b>	<b>2,50</b>	<b>0,80</b>
<b>Maximum</b>	<b>2,00</b>	<b>10,00</b>	<b>10,00</b>	<b>1,30</b>	<b>1,40</b>	<b>2,50</b>	<b>0,80</b>
<b>Średnia</b>	<b>1,75</b>	<b>9,00</b>	<b>9,00</b>	<b>0,96</b>	<b>1,40</b>	<b>2,50</b>	<b>0,80</b>
<b>Targowiska miejskie</b>							
Burek Tarnów	2,50			1,50		2,00	2,00
Kraków Stary Kleparz		9,00	10,00		2,00	3,50	

Styczeń 2009

## TARGOWISKA - WARZYWA

Miejscowość	Czosnek	Kapusta czerwona	Kapusta włoska	Pieczarki	Pomidory	Pory	Seler
	kg	kg	szt	kg	kg	szt	kg
Bochnia	3,50						1,50
Gorlice						1,00	2,00
Krościenko	7,00						
Krzeszowice		1,00		6,00		1,20	2,50
Limanowa		0,70	3,00	6,30	8,50	1,30	3,30
Mszana Dolna		0,70	3,00	6,20		1,20	3,20
Nowy Sącz				6,00	8,00		
Nowy Targ	7,00						
Oświęcim			2,60	6,50	6,00	1,40	
Pl. Rybitwy	5,00	0,32	1,50	6,00	4,50	0,70	1,40
Skąła		1,00	2,00	6,00	7,00	1,60	3,00
Sucha Beskidzka							1,50
Wadowice				6,50			2,50
Wolbrom		0,36	1,20			0,50	
Zakliczyn	8,00					1,50	2,50
<b>Minimum</b>	<b>3,50</b>	<b>0,32</b>	<b>1,20</b>	<b>6,00</b>	<b>4,50</b>	<b>0,50</b>	<b>1,40</b>
<b>Maximum</b>	<b>8,00</b>	<b>1,00</b>	<b>3,00</b>	<b>6,50</b>	<b>8,50</b>	<b>1,60</b>	<b>3,30</b>
<b>Średnia</b>	<b>6,10</b>	<b>0,68</b>	<b>2,22</b>	<b>6,19</b>	<b>6,80</b>	<b>1,16</b>	<b>2,34</b>
<b>Targowiska miejskie</b>							
Burek Tarnów	8,00		2,00	5,00	9,00	1,00	3,00
Kraków Stary Kleparz		1,50	3,00	6,00	10,00	2,00	3,50

## SKUP ŻYWCA

Nazwa	Cena	Bydło opasowe - byczki	Bydło opasowe - jałówki	Cielęta	Krowy wybrakowane	Żywiec wieprzowy
		kg	kg	kg	kg	kg
"PARKUR"	<i>min</i>	3,90	3,00	6,00	1,90	
Mochnaczka Wyżna	<i>max</i>	4,90	4,00	7,00	3,40	
Ubojnia Zwierząt	<i>min</i>	4,80	3,90	7,00		4,37
Wolbrom	<i>max</i>	4,80	3,90	7,00		4,37
Gminna Spółdzielnia	<i>min</i>	4,70				4,40
Osiek	<i>max</i>	4,80				4,40
LASKOPOL	<i>min</i>	4,40	3,30		2,40	4,20
LIMANOWA	<i>max</i>	4,90	3,70		3,10	4,60
Ubojnia zwierząt	<i>min</i>	4,80	4,00	8,00	2,50	4,40
Jacek Hodoń Kunice	<i>max</i>	5,30	4,40	9,00	4,00	4,70
Zakład Rzeźniczo-Masarski	<i>min</i>	5,00	4,00	8,50	3,00	4,70
Furtak Rożnów	<i>max</i>	5,20	4,50	8,50	3,50	4,80

# Informator Ekonomiczno - Rynkowy

## ZMIANY CEN TARGOWISKOWYCH

Towar	j,m,	Średnie ceny w [zł]							Zmiana cen w %	
		Tydzień 1/2009 29.12-02.01	Tydzień 2/2009 05-09.01	Tydzień 3/2009 12-16.01	Tydzień 4/2009 19-23.01	XII 2008	I 2009	I 2008	mie- sięczna	roczna
Jęczmień	dt	67,50	64,92	62,38	63,75	61,38	63,77	79,80	4%	-20%
Kukurydza	dt	bd	71,88	68,70	70,50	71,72	70,25	90,17	-2%	-22%
Mieszanka zbożowa	dt	55,00	bd	65,00	65,00	57,64	63,57	75,90	10%	-16%
Owies	dt	65,00	64,50	59,82	61,08	59,35	61,89	74,22	4%	-17%
Pszenica	dt	67,50	67,21	64,44	65,69	63,03	65,74	85,55	4%	-23%
Pszenżyto	dt	bd	bd	bd	62,50	65,00	62,50	78,08	-4%	-20%
Ziemniaki jadalne	dt	42,50	62,70	46,44	47,99	52,09	50,41	52,45	-3%	-4%
Żyto	dt	bd	47,50	38,00	57,00	51,04	51,57	76,55	1%	-33%
Cielęta	kg	7,50	9,00	9,42	8,67	8,64	8,73	9,07	1%	-4%
Cielęta	szt	550,00	900,00	520,33	716,67	764,29	645,13	bd	-16%	bd
Jałówki	szt	2200,00	bd	2000,00	1825,00	1920,00	2008,33	2057,14	5%	-2%
Krowy mleczna	szt	2000,00	2200,00	2433,33	2367,50	2233,33	2297,00	2299,33	3%	0%
Młode bydło opas,	kg	4,63	5,30	5,20	4,73	4,96	4,87	4,86	-2%	0%
Opasy	kg	4,50	bd	4,93	4,75	4,60	4,78	5,48	4%	-13%
Prosięta	para	290,00	307,78	316,93	317,50	312,33	313,53	197,60	0%	59%
Tuczniaki	kg	bd	4,40	4,60	4,78	4,41	4,63	3,61	5%	28%
Jajka	szt	bd	0,59	0,54	0,53	0,53	0,55	0,50	5%	11%
Banany	kg	bd	4,04	4,02	4,24	3,93	4,11	4,08	5%	1%
Cytryny	kg	bd	5,10	5,08	4,74	5,07	4,97	6,33	-2%	-22%
Gruszki	kg	bd	3,63	3,25	4,00	3,25	3,72	3,73	14%	0%
Jabłka	kg	1,40	1,46	1,54	1,36	1,41	1,45	2,65	3%	-45%
Mandarynki	kg	bd	4,62	4,59	4,67	4,22	4,62	4,41	9%	5%
Pomarańcze	kg	bd	4,13	4,42	4,40	4,10	4,35	4,09	6%	6%
Buraki ćwikłowe	kg	1,10	1,12	0,97	1,01	0,99	1,02	0,98	3%	5%
Cebula	kg	1,25	1,05	1,01	1,03	1,00	1,03	1,20	4%	-14%
Czosnek za kg	kg	bd	6,33	8,50	6,10	6,13	6,65	7,63	9%	-13%
Czosnek za szt	szt	bd	0,80	0,73	0,75	0,69	0,76	bd	10%	bd
Kapusta biała	kg	0,45	0,52	0,53	0,55	0,52	0,53	0,99	3%	-46%
Kapusta biała- szt	szt	bd	2,25	2,50	2,00	1,77	2,17	bd	23%	bd
Kapusta czerwona	kg	bd	0,78	0,69	0,80	0,78	0,76	1,26	-3%	-40%
Kapusta czerwona	szt	bd	bd	bd	2,00	1,70	2,00	bd	18%	bd
Kapusta włoska	szt	bd	2,20	2,08	2,24	2,10	2,18	bd	4%	bd
Marchew	kg	bd	1,03	1,01	1,02	1,02	1,02	1,11	0%	-8%
Ogórki	kg	bd	9,00	8,67	9,00	6,76	8,88	6,05	31%	47%
Papryka czerwona	kg	bd	10,00	10,00	9,33	10,52	9,67	8,45	-8%	14%
Papryka żółta	kg	bd	10,00	10,00	10,00	7,74	10,00	9,05	29%	10%
Pieczarki	kg	7,00	6,40	6,28	6,00	5,80	6,24	5,92	8%	5%
Pietruszka	kg	bd	2,48	2,42	2,47	2,33	2,45	3,12	5%	-21%
Pietruszka - natka	szt	bd	1,10	1,12	0,96	0,89	1,05	1,31	18%	-20%
Pomidory	kg	bd	7,50	8,38	7,57	5,77	7,77	6,85	35%	13%
Pory za szt	szt	bd	1,27	1,20	1,19	1,25	1,22	2,35	-2%	-48%
Salata	szt	bd	2,75	2,53	3,00	1,89	2,73	2,42	44%	13%
Seler	kg	bd	2,55	2,38	2,68	2,29	2,53	2,69	11%	-6%
Szczypiorek	szt	bd	1,50	1,50	1,40	1,50	1,45	1,50	-3%	-3%

Styczeń 2009

## ZMIANY CEN TARGOWISKOWYCH - ROK 2008

Towar	J. m.	Styczeń	Luty	Marzec	Kwiecień	Maj	Czerwiec	Lipiec	Sierpień	Wrzesień	Październik	Listopad	Grudzień
Jęczmień	dt	79,80	82,76	87,26	90,15	89,76	87,80	86,99	78,42	71,40	67,22	62,59	61,38
Kukurydza	dt	90,17	92,68	95,86	98,87	100,83	103,05	101,98	101,20	98,91	90,03	70,60	71,72
Mieszanka zboż.	dt	75,90	77,88	79,50	81,58	81,88	78,67	82,62	68,64	63,69	61,47	58,54	57,64
Owies	dt	74,22	74,71	79,84	82,16	81,76	81,51	81,33	72,22	69,22	64,74	60,95	59,35
Pszenica	dt	85,55	88,03	92,53	94,77	93,87	92,93	92,50	84,60	76,46	70,41	65,18	63,03
Pszennyto	dt	78,08	79,62	85,33	87,45	82,29	83,20	87,82	76,22	68,28	65,39	60,20	65,00
Ziemiaki jadalne	dt	52,45	46,68	47,30	47,73	49,12	43,33	74,33	78,15	61,12	58,53	53,57	52,09
Żyto	dt	76,55	73,07	80,36	83,22	77,29	76,38	81,15	65,12	60,34	59,38	46,54	51,04
Cieleta	kg	9,07	9,43	9,04	8,79	8,80	8,83	8,68	8,45	8,54	8,33	8,19	8,64
Jalówki	szt	2057,14	2139,17	2060,00	1987,50	2004,00	2070,83	2003,71	2106,67	2029,00	2015,00	2060,00	1920,00
Krowy mleczna	szt	2299,33	2426,21	2676,79	2586,56	2447,50	2497,33	2402,38	2462,31	2490,94	2365,33	2337,50	2233,33
Krowy wybrak.	kg	2,91	2,96	136,12	2,96	2,86	2,97	bd	2,94	bd	2,95	2,83	2,87
Młode bydło opas.	kg	4,86	4,86	4,73	4,99	4,97	4,94	4,94	4,98	4,72	4,96	4,88	4,96
Opasy	kg	5,48	4,86	4,80	4,65	4,73	4,76	4,70	4,72	4,79	4,50	4,61	4,60
Prosięta	para	197,60	180,00	199,03	204,86	229,24	238,05	234,93	259,31	286,10	293,90	298,85	312,33
Tuczniki	kg	3,61	3,36	3,62	3,58	3,94	4,27	28,03	4,63	4,59	4,47	4,43	4,41
Jajka	szt	0,50	0,47	0,47	0,45	0,45	0,45	0,46	0,47	0,47	0,50	0,50	0,53
Gruszk	kg	3,73	3,85	3,83	4,65	4,69	5,20	4,46	2,96	2,80	2,87	3,25	3,25
Jabłka	kg	2,65	2,67	2,73	2,80	3,16	3,51	3,15	2,03	1,91	1,81	1,55	1,41
Pomarańcze	kg	4,09	3,91	4,03	4,10	4,19	4,53	4,80	4,60	4,44	4,46	4,37	4,10
Buraki ćwikłowe	kg	0,98	1,03	1,09	1,10	1,29	bd	1,67	1,21	1,09	0,99	0,94	0,99
Cebula	kg	1,20	1,22	1,25	1,31	1,56	2,05	1,96	1,44	1,23	1,09	1,02	1,00
Czosnek	kg	7,63	7,48	7,63	7,80	7,90	7,91	7,54	6,47	6,07	6,81	7,25	6,13
Kalafior	kg	4,43	4,44	4,63	5,31	3,30	2,34	1,99	1,91	1,85	2,38	2,21	3,24
Kapusta biała	kg	0,99	0,97	1,01	1,31	2,02	2,20	1,51	1,09	0,98	0,64	0,47	0,52
Kapusta włoska	kg	2,80	2,93	3,01	3,56	3,37	2,47	2,05	1,57	1,62	1,67	1,17	bd
Marchew	kg	1,11	1,11	1,23	1,33	1,68	2,24	1,97	1,36	1,19	1,12	1,04	1,02
Ogórki	kg	6,05	5,79	6,27	4,92	3,93	2,87	2,00	1,69	2,25	4,80	5,76	6,76
Papryka czerwona	kg	8,45	7,11	8,03	8,77	9,78	8,18	6,39	3,70	3,05	4,22	5,44	10,52
Papryka żółta	kg	9,05	6,14	7,57	9,73	10,36	6,95	3,94	2,81	2,63	3,83	5,68	7,74
Pieczarki	kg	5,92	5,90	5,77	5,61	5,52	5,48	5,90	5,74	5,92	5,97	5,66	5,80
Pietruszka	kg	3,12	3,27	3,38	3,49	4,05	5,17	5,53	4,10	2,97	2,57	2,42	2,33
Pomidory	kg	6,85	6,13	6,36	6,15	5,67	4,31	3,48	2,07	2,32	3,28	4,36	5,77
Salata	szt	2,42	2,50	2,32	1,99	1,38	1,20	1,21	1,29	1,42	1,50	1,54	1,89
Seler	kg	2,69	2,60	2,71	2,73	3,04	3,55	3,38	3,22	2,62	2,23	2,31	2,29
Szczypiorek	szt	1,50	1,62	1,70	1,24	1,16	0,95	1,01	0,95	1,01	1,06	1,24	1,50

# Informator Ekonomiczno - Rynkowy

Średnie ceny gruntów w obrocie prywatnym dla poszczególnych województw w III kwartale 2008 r., wg danych Głównego Urzędu Statystycznego

L.p.	Województwo	Centy gruntów w złotych za hektar			
		Grunty ogółem	Grunty dobre	Grunty średnie	Grunty słabe
1	dolnośląskie	13 945,93	16 844,12	14 327,78	9 392,31
2	kujawsko-pomorskie	25 445,63	29 872,86	26 202,08	20 312,38
3	lubelskie	10 551,24	13 480,65	10 462,58	7 903,96
4	lubuskie	7 763,94	9 558,64	8 003,55	6 398,18
5	łódzkie	14 881,03	17 475,25	17 335,28	11 521,48
<b>6</b>	<b>małopolskie</b>	<b>14 228,25</b>	<b>15 316,12</b>	<b>13 965,40</b>	<b>12 714,38</b>
7	mazowieckie	16 715,35	23 145,83	17 232,16	13 537,84
8	opolskie	13 781,62	17 932,65	14 505,74	10 229,35
9	podkarpackie	8 457,16	10 268,00	8 576,33	6 821,98
10	podlaskie	16 789,49	21 051,33	18 140,10	14 087,39
11	pomorskie	17 795,97	21 336,55	17 653,65	15 738,80
12	śląskie	14 724,09	21 267,07	14 084,50	10 771,55
13	świętokrzyskie	8 315,42	10 667,66	8 533,69	5 994,99
14	warmińsko-mazurskie	13 557,70	14 190,00	14 641,83	11 659,38
15	wielkopolskie	24 407,66	33 552,19	26 075,48	17 952,67
16	zachodniopomorskie	9 832,24	11 706,56	10 385,27	7 924,22
	<b>Polska</b>	<b>15 333,14</b>	<b>18 695,02</b>	<b>16 039,30</b>	<b>12 278,20</b>

grunty dobre= grunty klas I,II,IIIa ; grunty średnie= grunty klas IIIb, IV ; grunty słabe= grunty klas V,VI  
łąki i pastwiska: klasy I i II = grunty dobre, klasy III i IV = grunty średnie, klasy V i VI =grunty słabe



Małopolski Ośrodek Doradztwa Rolniczego

Karniowice, 32-082 Bolechowice

tel. (012) 285-21-13,  
285-21-14,  
285-41-08

tel. kom. 609 700 003

fax (012) 285-11-07

email: sekretariat@modr.pl



#### Opracowanie:

Zespół Informacji Rynkowej

#### Skład komputerowy:

Piotr Brzegowy, Bartłomiej Witos

#### Druk:

Powiatowy Zespół Doradztwa Rolniczego  
w Nawojowej

#### Uwagi:

Ceny artykułów rolnych i środków do produkcji rolnej zebrane w okresie 1 - 31.01.2009 r. przez pracowników Powiatowych Zespołów Doradztwa Rolniczego.

Dane ogólnopolskie wykorzystano na podstawie biuletynów MRiRW.

Ceny wyrażono w zł za jednostkę.