

PROSIĘTA 1/2008

ŚREDNIE CENY PROSIĄT NA TARGOWISKACH (POLSKA)

**Ceny [zł/szt]**

- min. - 50,00
- max. - 140,00
- średnia - 82,50

**Popyt/podaż [szt]:**

- szac. podaż:  
**30 514**
- szac. sprzedaż:  
**20 818**

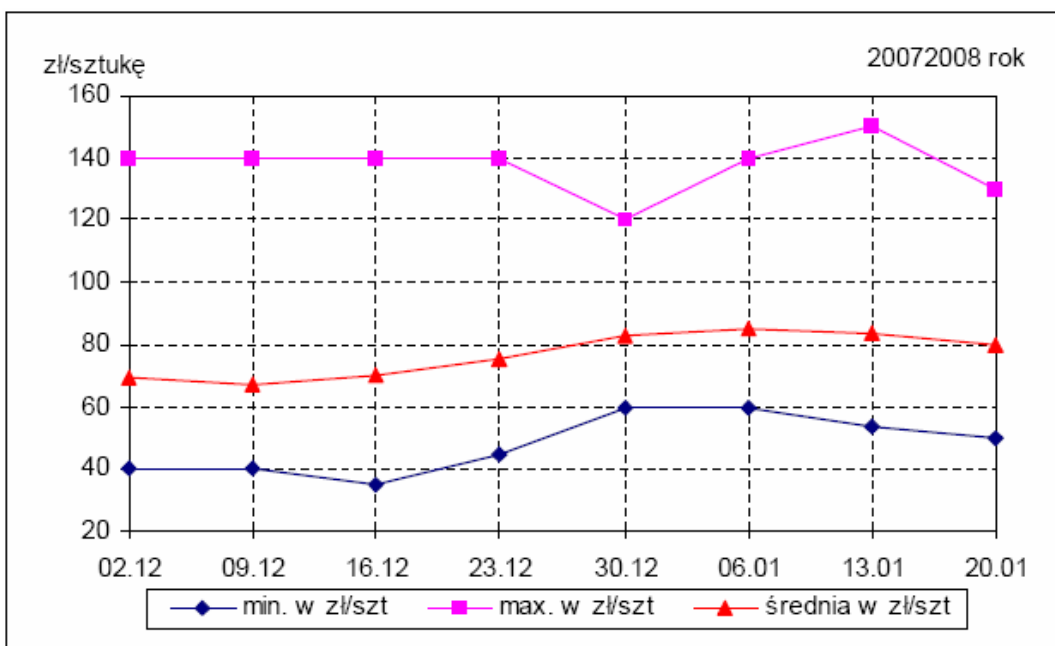

Źródło: Biuletyn MRiRW

ŚREDNIE CENY ZBÓŻ NA TARGOWISKACH (POLSKA)

**W tym numerze:**

- Produkcja roślinna 2
- Produkcja zwierzęca 2
- Owoce 3
- Warzywa 4
- Zmiany cen 6
- Nawozy 5

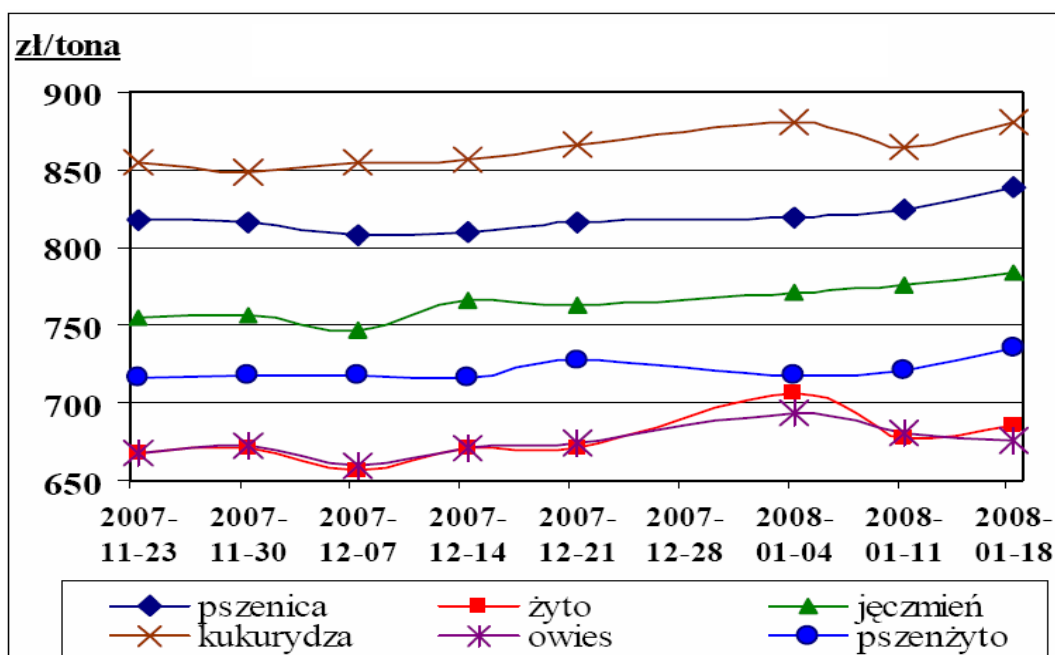

Źródło: Biuletyn MRiRW

# Informator Ekonomiczno - Rynkowy

## TARGOWISKA - PRODUKCJA ROŚLINNA

Miejscowość	Jęczmień	Kukurydza	Mieszanka zbożowa	Owies	Pszenica	Pszenżyto	Ziemniaki jadalne	Żyto
	dt	dt	dt	dt	dt	dt	dt	dt
Bochnia	80,00	85,00	65,00	70,00	85,00	80,00	50,00	
Brzesko	75,00		72,00		76,00	70,00	50,00	
Chrzanów							60,00	
Gorlice	80,00	90,00		60,00	90,00		50,00	
Krościenko	88,00	100,00		83,00	100,00		50,00	
Krzeszowice	75,00	85,00		70,00	85,00		40,00	
Limanowa	84,00			80,00	89,00		62,00	
Łącko	85,00	87,00		78,00	85,00	80,00	50,00	82,00
Mszana Dolna	80,00			80,00	90,00	78,00	50,00	
Nowy Sącz	78,00			76,00	80,00		45,00	76,00
Nowy Targ	90,00	100,00		87,00	100,00		55,00	
Oświęcim		86,00			88,00			
Pl. Rybitwy							33,00	
Proszowice	65,00				70,00		25,00	
Rabka	90,00			82,00	100,00		55,00	
Skala	75,00	90,00		65,00	80,00		23,00	
Stary Sącz	100,00	100,00		80,00	100,00		50,00	80,00
Sucha Beskidzka	80,00	100,00		80,00	90,00		55,00	
Szczucin	75,00	85,00		68,00	78,00		70,00	
Tarnów	80,00	90,00	80,00	75,00	80,00		50,00	
Wadowice	80,00	106,00		80,00	90,00		60,00	
Wolbrom	71,00	90,00		63,00	78,00		22,00	
Zakliczyn	85,00	85,00	75,00	75,00	85,00	80,00		
<b>Minimum</b>	<b>65,00</b>	<b>85,00</b>	<b>65,00</b>	<b>60,00</b>	<b>70,00</b>	<b>70,00</b>	<b>22,00</b>	<b>76,00</b>
<b>Maksimum</b>	<b>100,00</b>	<b>106,00</b>	<b>80,00</b>	<b>87,00</b>	<b>100,00</b>	<b>80,00</b>	<b>70,00</b>	<b>82,00</b>
<b>Średnia</b>	<b>80,80</b>	<b>91,93</b>	<b>73,00</b>	<b>75,11</b>	<b>86,62</b>	<b>77,60</b>	<b>47,86</b>	<b>79,33</b>

## TARGOWISKA - PRODUKCJA ZWIERZĘCA

Miejscowość	Cielęta	Jajka	Jałówki	Krowy mleczna	Młode bydło opasowe	Opasy	Prosięta	Tuczniki
	kg	szt	szt	szt	kg	kg	para	kg
Bochnia		0,65					185,00	
Brzesko		0,50					230,00	
Chrzanów		0,35						
Gorlice		0,60						
Kraków - Kleparz		0,45						
Krościenko		0,65					220,00	
Krzeszowice		0,38					220,00	
Limanowa		0,36					210,00	
Łącko	8,50	0,55	2200,00	2100,00	4,50	4,75	220,00	4,65
Mszana Dolna		0,80	2200,00	2340,00			220,00	
Nowy Sącz		0,50					200,00	
Nowy Targ		0,75		2100,00			240,00	
Oświęcim		0,35			4,70		210,00	3,10
Pl. Rybitwy		0,30						

Styczeń 2008

## TARGOWISKA - PRODUKCJA ZWIERZĘCA C.D.

Miejscowość	Cielęta	Jajka	Jałówki	Krowy mleczna	Młode bydło opasowe	Opasy	Prosięta	Tuczniki
	kg	szt	szt	szt	kg	kg	para	kg
Proszowice	10,00	0,45		2800,00			180,00	3,10
Skała		0,40					135,00	
Stary Sącz	8,00	0,55	1800,00	2050,00	4,50	4,30	180,00	4,15
Sucha Beskidzka		0,50					200,00	
Szczucin		0,35					150,00	3,50
Tarnów		0,60					200,00	
Tuchów		0,50					170,00	
Wadowice	8,50	0,40					180,00	
Wolbrom	10,00	0,40			5,20	4,70	185,00	3,10
Zakliczyn		0,60					160,00	
<b>Minimum</b>	<b>8,00</b>	<b>0,30</b>	<b>1800,00</b>	<b>2050,00</b>	<b>4,50</b>	<b>4,30</b>	<b>135,00</b>	<b>3,10</b>
<b>Maksimum</b>	<b>10,00</b>	<b>0,80</b>	<b>2200,00</b>	<b>2800,00</b>	<b>5,20</b>	<b>4,75</b>	<b>240,00</b>	<b>4,65</b>
<b>Średnia</b>	<b>9,00</b>	<b>0,51</b>	<b>2066,67</b>	<b>2278,00</b>	<b>4,73</b>	<b>4,58</b>	<b>194,75</b>	<b>3,60</b>

## TARGOWISKA - OWOCE

Miejscowość	Banany	Cytryny	Gruszki	Jabłka	Mandarynki	Pomarańcze
	kg	kg	kg	kg	kg	kg
Bochnia				3,50		
Brzesko	4,00	6,00	3,00	2,50		
Chrzanów	3,40	4,25	4,50	3,50	5,35	3,00
Gorlice		6,00	3,00	2,20	3,80	2,90
Krościenko			3,50	2,50		
Krzeszowice	4,00	6,00	2,00	3,00	3,50	4,00
Limanowa	4,40	7,50	4,50	3,00	4,80	4,40
Łącko			4,00	1,75		
Mszana Dolna	4,50	8,00	4,30	2,80	5,00	4,60
Nowy Sącz			3,80	2,50		
Nowy Targ				2,50		
Oświęcim	3,80	4,00	4,00	2,50	4,30	4,00
Pl. Rybitwy	3,40	6,65	2,50	2,00	3,30	3,40
Skała	4,00	7,50	3,50	2,50	4,50	4,00
Sucha Beskidzka			3,50	2,50		
Szczucin		5,60		2,50	4,00	4,50
Tuchów	4,20	7,50		3,00	4,50	4,00
Wadowice	5,50			2,50	3,50	4,00
Wolbrom	4,50	7,00	4,00	2,60	4,30	4,00
Zakliczyn	4,50	6,00	4,00	2,50	4,50	
<b>Minimum</b>	<b>3,40</b>	<b>4,00</b>	<b>2,00</b>	<b>1,75</b>	<b>3,30</b>	<b>2,90</b>
<b>Maksimum</b>	<b>5,50</b>	<b>8,00</b>	<b>4,50</b>	<b>3,50</b>	<b>5,35</b>	<b>4,60</b>
<b>Średnia</b>	<b>4,18</b>	<b>6,31</b>	<b>3,61</b>	<b>2,60</b>	<b>4,26</b>	<b>3,90</b>
<b>Targowiska miejskie</b>						
Burek Tarnów				3,00		
Kraków Stary Kleparz	4,00	8,50	3,50	2,60	6,00	5,00

# Informator Ekonomiczno - Rynkowy

## TARGOWISKA - WARZYWA

Miejscowość	Buraki ćwi- kłowe	Cebula	Czosnek	Marchew	Pieczarki	Pietruszka
	kg	kg	kg	kg	kg	kg
Bochnia	1,00	1,00	7,00	1,00		4,00
Brzesko	1,40	1,20	7,00	1,40	6,00	
Chrzanów	1,15	1,30		1,10	6,25	4,00
Gorlice	1,00	1,20	9,00	1,20		3,50
Krościenko	0,80	1,00	6,00	0,90		3,00
Krzeszowice	1,00	1,50	8,00	1,20	6,00	3,50
Limanowa	1,10	1,50		1,40	6,50	3,30
Łącko	1,00	1,75		0,90	5,00	4,00
Mszana Dolna	1,10	1,40		1,30	6,50	3,30
Nowy Sącz	1,00	1,20		1,00	6,00	3,00
Nowy Targ	0,80	1,00	6,50	0,95		3,00
Oświęcim	1,40	1,30	10,00	1,40	5,50	2,00
Pl. Rybitwy	0,65	0,80	7,00	0,65	5,00	2,50
Proszowice	0,40	0,55		0,45		1,70
Rabka	0,80	1,00	6,50	0,90		2,80
Skąła	1,00	1,50	12,00	1,25	5,00	3,50
Stary Sącz	0,80	1,20		1,00		2,30
Sucha Beskidzka	0,90	1,10		1,00	6,00	3,50
Szczucin	0,80	0,80	4,50	1,20		2,50
Tarnów	1,20	1,30		1,00		3,00
Tuchów	1,40	1,40		1,40	6,50	3,00
Wadowice	1,00	1,20	9,00	1,00	6,00	3,50
Wolbrom	0,40	0,55	5,00	0,40	5,60	2,70
Zakliczyn	1,00	1,30	12,00	1,20	7,00	3,00
<b>Minimum</b>	<b>0,40</b>	<b>0,55</b>	<b>4,50</b>	<b>0,40</b>	<b>5,00</b>	<b>1,70</b>
<b>Maksimum</b>	<b>1,40</b>	<b>1,75</b>	<b>12,00</b>	<b>1,40</b>	<b>7,00</b>	<b>4,00</b>
<b>Średnia</b>	<b>0,96</b>	<b>1,17</b>	<b>7,82</b>	<b>1,05</b>	<b>5,92</b>	<b>3,07</b>
<b>Targowiska miejskie</b>						
Burek Tarnów	2,00	2,00	12,00	2,00	5,50	4,00
Kraków Stary Kleparz	1,50	1,80	13,00	1,60	5,50	4,00

## TARGOWISKA - WARZYWA

Miejscowość	Kapusta biała	Papryka czerwona	Pietruszka - natka	Pomidory	Pory	Salata	Seler
	kg	kg	pęczek	kg	szt	szt	kg
Brzesko				7,00			
Chrzanów		6,60	2,00	6,75	1,00	3,00	1,50
Gorlice	0,60	6,50		4,80		2,00	2,50
Krzeszowice	0,80	6,00		5,50	1,40		3,00
Limanowa	0,90		1,20	8,50		2,60	3,30
Łącko	1,00						
Mszana Dolna	0,85		1,30	8,30		2,30	3,00
Nowy Sącz				7,50			

Styczeń 2008

## TARGOWISKA - WARZYWA C.D.

Miejscowość	Kapusta biała	Papryka czerwona	Pietruszka - natka	Pomidory	Pory	Salata	Seler
	kg	kg	pęczek	kg	szt	szt	kg
Oświęcim	0,80	4,00	1,30		1,60	2,40	2,40
Pl. Rybitwy	0,62	5,50	0,65	5,30	1,00	1,85	0,90
Skala	0,65	8,00	1,50	7,50	1,25	2,50	3,30
Stary Sącz	0,60						2,00
Sucha Beskidzka							3,00
Szczucin	1,00			7,00			2,00
Tarnów	0,60						
Tuchów	0,80		1,20	7,50		2,50	3,00
Wadowice	1,00	12,00		9,50		2,00	3,50
Wolbrom	0,38		1,20	5,50	0,65	2,50	1,70
Zakliczyn	0,60	11,00		6,00			3,50
<b>Minimum</b>	<b>0,38</b>	<b>4,00</b>	<b>0,65</b>	<b>4,80</b>	<b>0,65</b>	<b>1,85</b>	<b>0,90</b>
<b>Maksimum</b>	<b>1,00</b>	<b>12,00</b>	<b>2,00</b>	<b>9,50</b>	<b>1,60</b>	<b>3,00</b>	<b>3,50</b>
<b>Średnia</b>	<b>0,75</b>	<b>7,45</b>	<b>1,29</b>	<b>6,90</b>	<b>1,15</b>	<b>2,37</b>	<b>2,57</b>
<b>Targowiska miejskie</b>							
Burek Tarnów	1,00		1,50		2,00	2,00	4,00
Kraków Stary Kleparz	1,00	10,00	1,00	7,00	1,80	2,30	4,00

## TARGOWISKA - WARZYWA

Miejscowość	Kalafior	Kapusta czerwona	Kapusta włoska	Ogórki	Papryka żółta	Rzodkiewka	Szczypior
	szt	kg	szt	kg	kg	pęczek	pęczek
Bochnia	1,50		2,50				
Brzesko				8,00			
Chrzanów			3,00		4,75	2,00	
Krzeszowice				6,50			
Limanowa		1,00					1,20
Mszana Dolna		0,90					1,30
Oświęcim			2,00				
Pl. Rybitwy	4,00	0,60	2,30	5,00	9,00	1,40	1,80
Skala		0,70	3,50	7,50			
Tuchów	6,00	1,00	4,00			2,00	1,20
Wadowice	3,00						
Wolbrom		0,49					
Zakliczyn				7,00			
<b>Minimum</b>	<b>1,50</b>	<b>0,49</b>	<b>2,00</b>	<b>5,00</b>	<b>4,75</b>	<b>1,40</b>	<b>1,20</b>
<b>Maksimum</b>	<b>6,00</b>	<b>1,00</b>	<b>4,00</b>	<b>8,00</b>	<b>9,00</b>	<b>2,00</b>	<b>1,80</b>
<b>Średnia</b>	<b>3,63</b>	<b>0,78</b>	<b>2,88</b>	<b>6,80</b>	<b>6,88</b>	<b>1,80</b>	<b>1,38</b>
<b>Targowiska miejskie</b>							
Burek Tarnów	3,50						1,50
Kraków Stary Kleparz	5,00	1,50	3,50	8,00	14,00	2,00	

# Informator Ekonomiczno - Rynkowy

## ZMIANY CEN TARGOWISKOWYCH

Towar	j. m.	Średnie ceny w [zł]							Zmiana cen w %	
		Tydzień 1/2008 01-06.01	Tydzień 2/2008 07-13.01	Tydzień 3/2008 14-20.01	Tydzień 4/2008 21-27.01	XII 2007	I 2008	I 2007	mie- sięczna	roczna
Jęczmień	dt	74,17	78,31	80,88	80,20	78,67	78,92	67,78	0,32%	16,43%
Kukurydza	dt	89,00	87,25	89,73	92,64	88,69	89,64	72,50	1,08%	23,65%
Mieszanka zboż.	dt		76,25	73,50	65,00	74,75	73,86	60,50	-1,19%	22,08%
Owies	dt	77,50	70,92	74,69	75,67	73,70	74,07	59,64	0,50%	24,20%
Pszenica	dt	83,10	82,03	85,78	87,50	85,57	84,75	71,02	-0,96%	19,33%
Pszenżyto	dt	65,00	80,50	76,67	79,33	78,75	77,11	62,81	-2,08%	22,76%
Ziemniaki jad.	dt	36,63	48,67	43,58	40,09	42,79	43,66	92,87	2,02%	-52,99%
Żyto	dt	80,00	79,50	78,00	82,00	76,67	79,50	65,60	3,70%	21,19%
Cieleta	kg	8,00	9,17	9,38	9,25	9,06	9,08	9,83	0,24%	-7,64%
Jałówki	szt	2000,00	2100,00	1800,00	2200,00	1991,67	2066,67	2022,00	3,77%	2,21%
Krowy mleczna	szt	1925,00	2433,33	2283,33	2335,00	2375,00	2278,33	2296,47	-4,07%	-0,79%
Krowy wybrak.	kg	2,80	2,93	2,88	2,93	2,95	2,89	2,87	-1,87%	0,72%
Młode byd. opas.	kg	4,60	4,90	5,00	4,80	4,90	4,82	5,41	-1,59%	-10,83%
Opasy	kg	4,60	4,85	7,33	4,73	4,58	5,72	4,85	24,86%	17,85%
Prosięta	para	206,50	197,94	200,29	200,36	189,67	200,69	180,66	5,81%	11,09%
Tuczniaki	kg	3,84	3,94	3,49	3,49	3,37	3,70	3,30	9,69%	12,12%
Jajka	szt	0,54	0,51	0,49	0,51	0,52	0,50	0,45	-2,91%	12,25%
Banany	kg	3,80	4,16	3,98	4,00	4,08	4,05	4,01	-0,76%	0,78%
Cytryny	kg	5,00	6,29	6,19	6,54	5,93	6,25	3,92	5,49%	59,60%
Gruszki	kg	3,00	3,63	3,63	3,83	3,53	3,67	3,31	3,80%	10,68%
Jabłka	kg	2,90	2,65	2,63	2,61	2,58	2,66	1,47	3,16%	81,40%
Mandarynki	kg	4,00	4,46	4,47	4,40	4,20	4,42	3,91	5,23%	13,02%
Pomarańcze	kg	4,15	4,21	4,00	3,93	4,32	4,06	3,87	-5,97%	4,77%
Buraki ćwikłowe	kg	0,86	0,99	1,02	0,96	0,91	0,98	0,91	7,92%	6,98%
Cebula	kg	1,02	1,32	1,18	1,20	1,14	1,20	1,37	5,64%	-12,03%
Czosnek	kg	7,50	7,19	7,36	7,69	7,75	7,42	8,51	-4,28%	-12,76%
Kalafior	szt	4,00	5,25	4,75	4,00	3,26	4,55	2,92	39,57%	55,82%
Kapusta biała	kg	1,03	0,96	1,04	1,01	0,85	1,00	0,56	17,18%	79,53%
Kapusta czerwona	kg	1,75	1,16	1,28	1,33	0,92	1,27	0,77	38,39%	64,97%
Kapusta włoska	kg	2,20	2,50	2,99	2,80	2,28	2,79	1,07	22,29%	160,69%
Marchew	kg	1,10	1,17	1,11	1,03	1,06	1,11	1,10	4,69%	0,76%
Ogórki	kg		6,83	6,13	5,56	6,18	6,17	7,41	-0,14%	-16,80%
Papryka żółta	kg		5,50	9,25		12,00	8,31	7,99	-30,73%	4,04%
Pieczarki	kg	5,88	6,00	5,99	5,71	5,73	5,91	5,42	3,06%	8,95%
Pietruszka	kg	2,74	3,19	3,01	3,20	2,69	3,08	2,65	14,63%	16,19%
Pietruszka - natka	szt	1,50	1,38	1,31	1,24	1,05	1,32	0,84	25,62%	57,66%
Pomidory	kg	5,50	7,25	6,89	6,87	5,50	6,94	7,22	26,11%	-3,86%
Pory	kg	1,90	2,64	2,26	2,16	2,39	2,33	2,82	-2,48%	-17,36%
Salata	szt		2,43	2,44	2,38	1,82	2,42	2,33	32,67%	3,66%
Seler	kg	2,72	2,65	2,69	2,69	2,54	2,68	2,42	5,55%	10,94%
Szcypiorek	szt		1,67	1,30	1,30	1,08	1,46	1,11	34,51%	31,27%

Styczeń 2008

## NAWOZY AZOTOWE

Kontrahent	Mocznik	Saletra amonowa	Saletra Norweska (wapn-po)	Saletra Wapn-Amon z Mg CA	Saletrzak	Salmag	Siarczan amonu
	dt	dt	dt	dt	dt	dt	dt
SRH Skiba Kęty	106,00	85,00		71,00	72,50	81,00	52,00
PHU AGROPUNKT ZATOR	115,00	78,00			68,00		48,00
Sklep ogrodniczy Paweł Ciężarek - Gdów					73,00		
GS Skała	114,00	88,00			72,00		58,00
G.S. Maków Podhalański	130,00	95,00			84,00		56,00
GS SCh Nawojowa	120,00	96,00			82,00		60,00
Gminna Spółdzielnia Łącko	130,00	100,00	90,00		74,00		66,00
BETA - LIMANOWA		94,00			80,00		
ZAGÓRZE -MSZANA DOLNA		84,00			78,00		
Agro-Pol Ropica Polska	130,00	98,00					
Handel Materiałami Budowlanymi -Łużna	130,00	96,00			80,00		63,00
<b>MINIMUM</b>	<b>106,00</b>	<b>78,00</b>	<b>90,00</b>	<b>71,00</b>	<b>68,00</b>	<b>81,00</b>	<b>48,00</b>
<b>MAXIMUM</b>	<b>130,00</b>	<b>100,00</b>	<b>90,00</b>	<b>71,00</b>	<b>84,00</b>	<b>81,00</b>	<b>66,00</b>
<b>ŚREDNIO</b>	<b>121,88</b>	<b>91,40</b>	<b>90,00</b>	<b>71,00</b>	<b>76,35</b>	<b>81,00</b>	<b>57,57</b>

## NAWOZY WIELOSKŁADNIKOWE

Kontrahent	Fosforan amonu	Polifoska 17:17:17	Polifoska 6:20:30	Polifoska 8:24:24	Polifag 305	Polifag 405	Potafoska	Unifoska
	dt	dt	dt	dt	dt	dt	dt	dt
SRH Skiba Kęty	109,00		120,00	125,00	87,00	78,00		
PHU AGROPUNKT ZATOR	142,00		120,00	116,00	128,00			
Sklep ogrodniczy Paweł Ciężarek Gdów			125,00	125,00				
GS Skała			128,00	128,00	100,00	90,00		
GS. Maków Podhalański			118,00	130,00				65,00
GS SCh Nawojowa	172,00	144,00	120,00					80,00
Gminna Spółdzielnia Łącko		127,00		154,00		140,00		
BETA - LIMANOWA			128,00	132,00				78,00
ZAGÓRZE -MSZANA DOLNA				120,00				70,00
Agro-Pol Ropica Polska	185,00			162,00			81,00	
Handel Materiałami Budowlanymi -Łużna	175,00						80,00	
<b>MINIMUM</b>	<b>109,00</b>	<b>127,00</b>	<b>118,00</b>	<b>116,00</b>	<b>87,00</b>	<b>78,00</b>	<b>80,00</b>	<b>65,00</b>
<b>MAXIMUM</b>	<b>185,00</b>	<b>144,00</b>	<b>128,00</b>	<b>162,00</b>	<b>128,00</b>	<b>140,00</b>	<b>81,00</b>	<b>80,00</b>
<b>ŚREDNIO</b>	<b>156,60</b>	<b>135,50</b>	<b>122,71</b>	<b>132,44</b>	<b>105,00</b>	<b>102,67</b>	<b>80,50</b>	<b>73,25</b>

## NAWOZY FOSFOROWE I POTASOWE

Kontrahent	Superfosfat pojedynczy granulowany	Superfosfat potrójny granulowany	Sól potasowa
	dt	dt	dt
SRH Skiba Kęty		59,00	89,00
PHU AGROPUNKT ZATOR	55,00		88,00
GS Skała	64,00	93,00	106,00
G.S. Maków Podhalański	65,00		
GS SCh Nawojowa	68,00	128,00	136,00
BETA - LIMANOWA	62,00		106,00
Handel Materiałami Budowlanymi -Łużna	60,00		160,00
Gminna Spółdzielnia Łącko			164,00
Agro-Pol Ropica Polska			166,00
<b>MINIMUM</b>	<b>55,00</b>	<b>59,00</b>	<b>88,00</b>
<b>MAXIMUM</b>	<b>68,00</b>	<b>128,00</b>	<b>160,00</b>
<b>ŚREDNIO</b>	<b>62,33</b>	<b>93,33</b>	<b>114,17</b>



Małopolski Ośrodek Doradztwa Rolniczego

Karniowice  
32-082 Bolechowice

tel. (012) 285-21-13,  
285-21-14,  
285-41-08  
tel. kom. 609 700 003  
fax (012) 285-11-07  
email: sekretariat@modr.pl

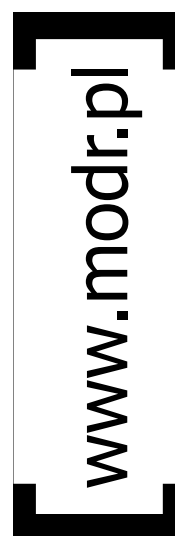

### Opracowanie:

Zespół Informacji Rynkowej

### Skład komputerowy:

Piotr Brzegowy, Bartłomiej Witos

### Druk:

Powiatowy Zespół Doradztwa Rolniczego  
w Nawojowej

### Uwagi:

Ceny artykułów rolnych i środków do produkcji rolnej zebrane w okresie 1 - 31.01.2008 r. przez pracowników Powiatowych Zespołów Doradztwa Rolniczego.

Dane ogólnopolskie wykorzystano na podstawie biuletynów MRiRW.

Ceny wyrażono w zł za jednostkę.